

XXXI Congreso Nacional de la Sociedad Española de Medicina Interna

II Congreso Ibérico de Medicina Interna

**VII Congreso de la Sociedad
Asturiana de Medicina Interna**

OVIEDO

17-20 Noviembre 2010

Auditorio-Palacio de Congresos
"Príncipe Felipe"



RECONOCIDO DE INTERÉS SANITARIO POR EL MINISTERIO DE SANIDAD Y POLÍTICA SOCIAL



Compromiso
a Calidad Turística



AYUNTAMIENTO DE OVIEDO

Miércoles, 17 de Noviembre					Jueves, 18 de Noviembre					Viernes, 19 de Noviembre					Sábado, 20 de Noviembre									
SALA PRINCIPAL	SALA POLIVALENTE	SALA DE CÁMARA	SALAS 1 A 9		SALA PRINCIPAL	SALA POLIVALENTE	SALA DE CÁMARA	SALA COMISIÓN Nº 9	SALAS 1 A 8		SALA PRINCIPAL	SALA POLIVALENTE	SALA DE CÁMARA	SALA 9	SALAS 1 A 8		SALA PRINCIPAL	SALA POLIVALENTE	SALA DE CÁMARA	SALA 9	SALAS 1 A 8			
8:00					8:00					8:00													8:00	
8:30					8:30	COMUNICACIONES ORALES 1	COMUNICACIONES ORALES 2	COMUNICACIONES ORALES 3	SESIÓN DE PÓSTERS 1	SESIÓN DE PÓSTERS 2 a 9	8:30	COMUNICACIONES ORALES 5	COMUNICACIONES ORALES 6	COMUNICACIONES ORALES 7	SESIÓN DE PÓSTERS 21	SESIÓN DE PÓSTERS 22-29	8:30	SESIÓN DE PÓSTERS 41	SESIÓN DE PÓSTERS 42	SESIÓN DE PÓSTERS 43	SESIÓN DE PÓSTERS 44	SESIÓN DE PÓSTERS 45-52	8:30	
9:00					9:00						9:00							9:00	MESA REDONDA 27 PAPEL DEL INTERNISTA EN DOCENCIA PREGRADO	MESA REDONDA 28 SANIDAD PRIVADA Y CONCERTADA	MESA REDONDA 29 HISTORIA CLÍNICA ELECTRÓNICA EN MI			9:00
9:30	Entrega de Documentación				9:30	MESA REDONDA 9 ACTUALIZACIÓN DE CONCEPTOS 2010 EN EAS	MESA REDONDA 10 FIBRILACIÓN AURICULAR	MESA REDONDA 11 ANTICUERPOS MONOCLONALES	ENCUENTRO EXPERTO 1: AFERESIS		9:30	MESA REDONDA 20 ETV	CONTROVERSIAS 1 ENFERMEDADES SÍMICAS: RCV AUMENTADO EN LES	MESA REDONDA 21 PREVENCIÓN DEL DESARROLLO DE LESIÓN ORGÁNICA EN LOS DIFERENTES ESTADIOS DEL CONTINUUM CARDIO-RENAL	SALA 9: TALLER ENFERMERÍA 1 ÚLCERAS VASCULARES Y PIE DIABÉTICO			9:30				SESIÓN DE PÓSTERS 53	SESIÓN DE PÓSTERS 54-61	9:30
10:00					10:00				REUNIÓN GRUPO: ENFERMEDADES MINORITARIAS SALA 1		10:00				REUNIÓN DE GRUPO: IC SALA 1		10:00							10:00
10:30					10:30				ENCUENTRO EXPERTO 2: ESTUDIO SHIFT		10:30							10:30	Café					10:30
11:00		Todos los Talleres (del 1 al 7) empiezan a las 11:30 h				11:00	Café					11:00	Café					11:00	ENCUENTRO CON EL EXPERTO 11: LA GOTA	MESA REDONDA 30 ALCOHOL Y JÓVENES	MESA REDONDA 31 APOYO MÉDICO A LOS SERVICIOS QUIRÚRGICOS	ENCUENTRO CON EL EXPERTO 12 BIOTICA EN INVESTIGACIÓN CARDIOVASCULAR	Taller 8 - Sala 1: Vacunación	11:00
11:30		Taller 1: Tratamiento de la Diabetes Tipo 2 en los servicios de Medicina Interna	Taller 2: Terapias Biológicas en EAS	Taller 3-SALA 1: Patología Infecciosa Emigrante	Taller 4-SALA 2: IC Terminal	11:30	MESA REDONDA 12 NOVEDADES EN DIABETES	MESA REDONDA 13 HAP	MESA REDONDA 14 CONTROVERSIAS ACTUALES EN ENFERMEDADES INFECCIOSAS			11:30	MESA REDONDA 22 INSUFICIENCIA CARDIACA: UNA VISIÓN GLOBAL	ACTUALIZACIÓN 3 GUÍAS CEIPC	MESA REDONDA 23 Tto. ANTICOAGULANTE Y FA	SALA 9: TALLER ENFERMERÍA 2 CUIDADOS DE ENFERMERÍA EN PACIENTE TERMINAL	REUNIÓN DE GRUPO: FORMACIÓN SALA 1	11:30						Taller 9 - Sala 2: Manejo del Dolor
12:00			Taller 5-SALA 3: Libro Residente y Portafolio	Taller 6-SALA 4: Derrame Pleural	12:00				PRESENTACIÓN LIBRO TEMAS BÁSICOS MI	REUNIÓN GRUPO PPP Y EA SALA 2	12:00						12:00	ENCUENTRO EXPERTO 13:RCV PACIENTE OCTOG.				Taller 10 - Sala 3: Tratamientos de la Diabetes Tipo 2 en los Servicios de Medicina Interna	12:00	
12:30			Taller 7-SALA 5: Seguridad del paciente		12:30						12:30						12:30			ENTREGA PREMIOS CIRIL ROZMAN JOVEN INTERNISTA CASOS CLÍNICOS REV BECAS EN ANTICOAGULACIÓN ACTO CLAUSURA			12:30	
13:00	ALMUERZO DE TRABAJO (Sólo asistentes a los talleres)			REUNIÓN COORDINADORAS: SALA 6	13:00	FORO DEBATE 2: SESIONES CLINICO PATOLÓGICO SIGLO XXI	ENC. EXPERTO 3: MANIF. DERMAT. ENF. SIST.	CARA A CARA 1: IC EN MIL. RETOS SIGLO XXI	PRESENTACIÓN ESTUDIOS SEMI	REUNIÓN GRUPO: GEAS - SALA 1	13:00	ACTUALIZACIÓN 5: DIAGNÓSTICO	CONFERENCIA MAGISTRAL 2 PAPEL DPP4	CONFERENCIA MAGISTRAL 3 DR. GREGORIO MARAÑÓN	SALA 9: TALLER ENFERMERÍA 3 EDUCANDO AL PACIENTE CON DIABETES MELLITUS TIPO 2	REUNIÓN DE GRUPO: PRÁCTICA PRIVADA SALA 2	13:00							13:00
13:30					13:30					REUNIÓN GRUPO: RV - SALA 2	13:30		CONFERENCIA MAGISTRAL 4 LA TRIPLE CRISIS DE LA SANIDAD	CONFERENCIA MAGISTRAL 5 COMUNICACIÓN MÉDICA			13:30							13:30
14:00					14:00	CONFERENCIA MAGISTRAL 1 CONSENSO ELABORACIÓN INFORME DE ALTA HOSPITALARIA	ENCUENTRO CON EL EXPERTO 4: NUEVAS EVIDENCIAS EN EL MANEJO DE LA GOTA	ACTUALIZACIÓN 2 ASPECTOS DIF. ENTRE ESTATINAS Y SU APROXIMACIÓN A LA PRÁCTICA CLÍNICA		REUNIÓN GRUPO: RV - SALA 2	14:00						14:00			ASAMBLEA SEMI				14:00
14:30					14:30	ALMUERZO DE TRABAJO					14:30	ALMUERZO DE TRABAJO					14:30						14:30	
15:00	MESA REDONDA 1 TUBERCULOSIS 2010	MESA REDONDA 2 ENFERMEDADES METABÓLICAS ÓSEAS	MESA REDONDA 3 Hospitalización a Domicilio		15:00						15:00						15:00							15:00
15:30					15:30	COMUNICACIONES ORALES 4	SESIÓN DE PÓSTERS 10	SESIÓN DE PÓSTERS 11	SESIÓN DE PÓSTERS 12	SESIÓN DE PÓSTERS 13 a 20	15:30	COMUNICACIONES ORALES 8	SESIÓN DE PÓSTERS 30	SESIÓN DE PÓSTERS 31	SESIÓN DE PÓSTERS 32	SESIÓN DE PÓSTERS 33 a 40	15:30							15:30
16:00					16:00						16:00						16:00							16:00
16:30	MESA REDONDA 4 PPP Y EA	MESA REDONDA 5 EPOC	MESA REDONDA 6 GRUPO DE FORMACIÓN		16:30	MESA REDONDA 15 CONTROVERSIAS EN PREVENCIÓN VASCULAR	MESA REDONDA 16 ENFERMEDADES MINORITARIAS	ENCUENTRO EXPERTO 5: Tto. LARGO PLAZO ETV		REUNIÓN GRUPO: URGENCIAS SALA 1	16:30	MESA REDONDA 24 NOVEDADES EN LA PRÁCTICA CLÍNICA: LO ÚLTIMO EN.....	MESA REDONDA 25 PROYECCIÓN DE LA MI IBÉRICA EN EUROPA	MESA REDONDA 26 TRATAMIENTO DE LA HEPATITIS VIRICAS	ENCUENTRO CON EL EXPERTO 9: GRIPE A	REUNIÓN DE GRUPO: ETV SALA 1	16:30						REUNIÓN DE GRUPO: ALCOHOL/ALCOHOLISMO SALA 2	16:30
17:00				REUNIÓN GRUPO: HAD - SALA 1	17:00						17:00						17:00							17:00
17:30				REUNIÓN GRUPO: INFECCIOSAS SALA 2	17:30						17:30						17:30							17:30
18:00	Café				18:00	Café					18:00	Café					18:00						18:00	
18:30	MESA REDONDA 7 LA ECOGRAFÍA Y EL INTERNISTA	MESA REDONDA 8 INFECCIÓN MATERIAL PROTÉSICO	ACTUALIZACIÓN 1 45' SCA ANTIPSICÓTICOS	REUNIÓN GRUPO: EPOC-SALA 1	18:30	MESA REDONDA 17 ICTUS 2010	MESA REDONDA 18 EL INTERNISTA Y LA URGENCIA	MESA REDONDA 19 PROBLEMAS ACTUALES INFECCIÓN VIH	ENCUENTRO EXPERTO 7: NUTRICIÓN ENT. Y PAR.	REUNIÓN GRUPO: DIABETES Y OBESIDAD SALA 2	18:30	CONFERENCIA MAGISTRAL 6 PROF. CARLOS JIMÉNEZ DÍAZ CÁNCER Y ENVEJECIMIENTO	ACTUALIZACIÓN 6 ENFERMEDAD INFLAMATORIA INTESTINAL	ENCUENTRO CON EL EXPERTO 10: ANEMIAS			18:30						REUNIÓN DE GRUPO: GESTIÓN CLÍNICA SALA 1	18:30
19:00			FORO DE DEBATE 1: 45' MI EN HOSPITALES COMARC. Y DE TERCER NIVEL	REUNIÓN GRUPO: OSTEOPOROSIS SALA 2	19:00						19:00						19:00							19:00
19:30					19:30						19:30						19:30							19:30
20:00	INAUGURACIÓN CONFERENCIA INAUGURAL WILLIAM OSLER				20:00						20:00						20:00							20:00
20:30					20:30						20:30						20:30							20:30
21:00	CÓCTEL				21:00						21:00						21:00							21:00
21:30					21:30						21:30						21:30							21:30
22:00					22:00						22:00	Cena de Clausura					22:00							22:00

XXXI Congreso Nacional de la Sociedad Española de Medicina Interna

II Congreso Ibérico de Medicina Interna - VII Congreso SAMIN

Carta de Presentación

Queridos amigos:

En nombre del Comité Organizador y Científico, os presentamos con ilusión, el XXXI Congreso Nacional de la Sociedad Española de Medicina Interna (SEMI) y II Congreso Ibérico y de forma simultánea, el VII Congreso de la Sociedad Asturiana de Medicina Interna (SAMIN). Está previsto que este Congreso, sea realidad entre los días 17 y 20 de Noviembre de 2010, en Oviedo.

Recogeremos el testigo de otros muy buenos Congresos, con la gran responsabilidad, de transmitir todo el trabajo desarrollado por la SEMI en los últimos años. No es fácil explicar en unas líneas la labor de los internistas españoles, que a través de la SEMI, han hecho el propósito de mejorar su autoestima y satisfacción profesional, al analizar su extensa labor profesional. Esta magnífica tarea, habría sido imposible, sin la creación de los Grupos de Trabajo.

La idea global e integradora de la Medicina Interna que se vive en España, también es compartida por la Medicina Interna Portuguesa, por lo que se unen trayectorias e ilusiones que definirán el futuro deseable para nuestra Especialidad en la Península Ibérica.

La SAMIN se siente muy honrada por organizar el XXXI Congreso Nacional de la SEMI y II Congreso Ibérico, expresando su mayor agradecimiento a todas las Juntas Directivas, al poner su confianza en nosotros, dar apoyo y estrecha colaboración, pues sin ellos, sería imposible la organización de una actividad de esta envergadura. Nuestra gratitud también se dirige, a la Industria Farmacéutica, por su constante presencia y fiel colaboración, ya clásica en nuestros Congresos.

El Comité Científico ha preparado con ilusión, un programa que analizará los temas más cambiantes, y de más implicación en Medicina Interna.

Oviedo, capital de Asturias y patrimonio de la arquitectura prerrománica, que protege la UNESCO, aparece definida por la sobriedad histórica de un magnífico casco antiguo, que se ve coronado por la aguja de su catedral San Salvador, entorno muy humano y acogedor.

Os agradecemos vuestra atención y participación. Sois muy bien recibidos en Oviedo.

**Comités Organizador y Científico del XXXI Congreso Nacional de la SEMI,
II Congreso Ibérico y VII Congreso SAMIN**

XXXI Congreso Nacional de la Sociedad Española de Medicina Interna

II Congreso Ibérico de Medicina Interna - VII Congreso SAMIN

Presidencia Comité de Honor

SS.AA.RR Los Príncipes de Asturias



© Casa de Su Majestad el Rey / DVírgili

Comité de Honor

XXXI CONGRESO NACIONAL SEMI II CONGRESO IBÉRICO VII CONGRESO DE LA SAMIN

PRESIDENCIA:

SS.AA.RR Los Príncipes de Asturias
D. Felipe de Borbón y Grecia y Dña. Letizia Ortiz Rocasolano

MIEMBROS:

Excma. Sra. D^a. Trinidad Jiménez García-Herrera
Ministra de Sanidad y Política Social

Excmo. Sr. D. Vicente Álvarez Areces
Presidente del Gobierno del Principado de Asturias

Excmo. Sr. D. José Ramón Quirós Garcías
Consejero de Sanidad y Servicios Sanitarios del Principado de Asturias

Excmo. Sr. D. Gabino de Lorenzo Ferrera
Alcalde Ayuntamiento de Oviedo

Excmo. Sr. D. Manuel Álvarez-Uría Rico-Villademoros
Presidente de la Real Academia de Medicina de Asturias

Ilma. Sra. D^a. Carmen Rodríguez Menéndez
Presidenta Ilustre Colegio Oficial de Médicos de Asturias

Sr. D. Pedro Conthe Gutiérrez
Presidente de la Sociedad Española de Medicina Interna

Sr. D. Antonio José Gonçalves Martins Baptista
Presidente de la Sociedad Portuguesa de Medicina Interna

Sra. D^a. Inmaculada Fidalgo López
Presidenta de la Sociedad Asturiana de Medicina Interna

XXXI Congreso Nacional de la Sociedad Española de Medicina Interna

II Congreso Ibérico de Medicina Interna - VII Congreso SAMIN

JUNTA DIRECTIVA DE LA SOCIEDAD ESPAÑOLA DE MEDICINA INTERNA

Presidente

Dr. Pedro Conthe Gutiérrez

Vicepresidente 1º

Dr. Javier García Alegría

Vicepresidente 2º

Dra. Pilar Román Sánchez

Secretario General

Dr. Jordi Casademont Pou

Tesorero

Dr. Gregorio Tiberio López

Vocales

Dr. Alfredo Michán Doña
Presidente de la Sociedad Andaluza de M.I.

Dra. Inmaculada Fidalgo López
Presidenta de la Sociedad Asturiana de M.I.

Dr. José Pascual Badillos
*Presidente de la Sociedad de Medicina
Interna de Aragón, La Rioja, Navarra y
País Vasco*

Dr. Pedro Laynez Cerdeña
Presidente de la Sociedad Canaria de M.I.

Dr. José Antonio Santos Calderón
*Presidente de la Sociedad Castellano-
Leonesa Cántabra de M.I.*

Dr. Alfonso López Soto
*Presidente de la Sociedad Catalano-
Balear de M.I.*

Dr. José Carlos Arévalo Lorido
*Presidente de la Sociedad de Medicina
Interna de Extremadura*

Dr. Fernando de la Iglesia Martínez
Presidente de la Sociedad Gallega de M.I.

Dr. Antonio Zapatero Gaviria
*Presidente de la Sociedad de Medicina
Interna de Madrid - Castilla la Mancha*

Dr. Francisco Román López Andreu
*Presidente de la Sociedad de Medicina
Interna de la Región de Murcia*

Dra. Reyes Pascual Pérez
*Presidenta de la Sociedad de Medicina
Interna de la Comunidad Valenciana*

Dra. Ana Torres Do Rego
Vocal MIR

Prof. Miguel Vilardell Tarrés
*Presidente de la Comisión Nacional de la
Especialidad*

COMITÉ ORGANIZADOR

Presidente del Congreso

Dr. Pedro Conthe Gutiérrez

Presidente Ejecutivo

Dr. Ricardo Gómez de la Torre

Vicepresidentes:

Dr. Javier García Alegría

Dr. Pedro Abad Requejo

Dr. António José Gonçalves Martins Baptista

Secretaria

Dra. Carmen Elena Calvo Rodríguez

Vocales del Comité Organizador

Dr. Ángel Álvarez Fernández

Dr. Antonio Altadill Arregui

Dr. Carlos Aranaz Zuza

Dr. Luis Barreto Campos

Dr. Carlos Costas Sueiras

Dra. Eva Fonseca Aizpuru

Dra. Inmaculada Fidalgo López

Dr. José Antonio Malhado

Dr. Pedro Marqués da Silva

Dra. Ana Milla Crespo

Dr. Carlos Monteverde

Dr. Marcelino Platero Fernández

Dra. Covadonga Ramas Díez

Dr. Abilio Reis

Dra. Elisa E. Rodríguez Ávila

COMITÉ CIENTIFICO

Presidente

Dr. Javier García Alegría

Presidente Ejecutivo

Dr. Ricardo Gómez de la Torre

Vocales

Dr. Pedro Almagro Mena

Dr. Fidel Asensio Fierro

Dr. José Antonio Blázquez Cabrera

Dr. Luis Brito Avô

Dr. Miguel Camafort Babkowski

Dr. Josep A. Capdevila Morell

Dr. Jorge Crespo

Dr. Faustino Ferreira

Dr. Francesc Formiga Pérez

Dr. Ferrán García-Bragado Dalmau

Dr. Gonzalo García de Casasola Sánchez

Dr. Ricardo Gómez Huelgas

Dr. António José Gonçalves Martin Baptista

Dr. Víctor José González Ramallo

Dra. Inmaculada Fidalgo López

Dr. Francisco Javier Laso Guzmán

Dr. Alfonso López Soto

Dr. Mateo Martínez Celada

Dr. José Luis Menéndez Caro

Dr. Francisco Miralles Linares

Dr. Joaquín Morís de la Tassa

Dr. Lucio Pallarés Ferreres

Dra. Reyes Pascual Pérez

Dra. Blanca Pinilla Llorente

Dra. Lelita Santos

Dr. Rui Santos

Dr. Manuel Teixeira Veríssimo

Dra. Ana Torres do Rego

Dr. Antonio Zapatero Gaviria

XXXI Congreso Nacional de la Sociedad Española de Medicina Interna

II Congreso Ibérico de Medicina Interna - VII Congreso SAMIN

Programa Final

MIÉRCOLES, 17 DE NOVIEMBRE

09:30 h | Entrega de documentación

11:30-13:30 h | SALA POLIVALENTE

TALLER 1

TRATAMIENTO DE LA DIABETES TIPO 2 EN LOS SERVICIOS DE MEDICINA INTERNA

Moderador: **Dr. Ricardo Gómez Huelgas**
Servicio de Medicina Interna
Hospital Universitario Carlos Haya. Málaga

Ponentes: **Dr. Miguel Ángel Mangas Cruz**
Servicio de Endocrinología y Nutrición
Hospital Universitario Virgen del Rocío. Sevilla

Dr. Ricardo Gómez Huelgas
Servicio de Medicina Interna
Hospital Universitario Carlos Haya. Málaga

1. Insulinización hospitalaria en los posibles escenarios clínicos
 - ADO y buen control.
 - Insulinizado y buen control.
 - Insulinizado o ADO y mal control.
 - Diabetes de diagnóstico hospitalario.
 - Diabetes tipo 1.
2. Diabetes esteroidea.
3. Resolución y discusión de Casos Clínicos.

Objetivos: Estrategias de insulinización en pacientes hospitalizados
Elección del tratamiento según el tipo y situación de cada paciente.

Sin límite de capacidad

Patrocinada por : Novo Nordisk Pharma

MIÉRCOLES, 17 DE NOVIEMBRE

11:30-13:30 h | SALA CÁMARA

TALLER 2

TERAPIAS BIOLÓGICAS EN ENFERMEDADES
AUTOINMUNES SISTÉMICAS. CASOS PRÁCTICOS

Moderadores: **Dr. Luis Caminal Montero**
Servicio de Medicina Interna
Hospital Universitario Central de Asturias. Oviedo

Dr. Roberto Pérez Álvarez
Servicio de Medicina Interna
Complejo Hospitalario Universitario de Vigo. Pontevedra

Ponentes: **Dr. Francisco García-Hernández**
Unidad de Colagenosis e Hipertensión Pulmonar
Hospital Universitario Virgen del Rocío. Sevilla

Dr. Agustín Martínez Berriotxo
Servicio de Medicina Interna
Hospital de Cruces. Baracaldo, Vizcaya

Dr. Cándido Díaz-Lagares
Laboratorio Enfermedades Autoinmunes Josep Font
IDIBAPS. Hospital Clínic. Barcelona

Dr. Manuel Ramos Casals
Servicio Enfermedades Autoinmunes
Hospital Clínic. Barcelona

Dr. Lucio Pallarés Ferreres
Servicio de Medicina Interna
Hospital Universitario Son Dureta. Mallorca

Objetivos: Las terapias biológicas se han extendido en los últimos años en las enfermedades autoinmunes a pesar de no estar aprobadas para este uso por los organismos internacionales.

MIÉRCOLES, 17 DE NOVIEMBRE

Se detallarán los conocimientos científicos en los que debe basarse el uso racional de estos fármacos actualmente a través del análisis y discusión de casos clínicos reales, con los siguientes objetivos:

1. Identificar las situaciones clínicas en las que se debe considerar su uso.
2. Conocer las evidencias científicas sobre resultados obtenidos en las principales enfermedades autoinmunes.
3. Efectos adversos.
4. Definir la terapia biológica más adecuada para cada enfermedad.

Sin límite de capacidad

11:30-13:30 h SALA COMISIÓN Nº 1

TALLER 3

ABORDAJE DE LA PATOLOGÍA INFECCIOSA DEL EMIGRANTE

Moderador: [Dr. José Antonio Cartón Sánchez](#)
Servicio de Medicina Interna. Unidad de Enfermedades Infecciosas
Hospital Universitario Central de Asturias. Oviedo

Ponentes: [Dr. José Muñoz Gutiérrez](#)
Servicio de Medicina Tropical y Salud Internacional
Hospital Clínic. Barcelona

[Dra. Azucena Rodríguez Guardado](#)
Servicio de Medicina Interna. Unidad de Enfermedades Infecciosas
Hospital Universitario Central de Asturias. Oviedo

Objetivos:

1. Proporcionar un enfoque eminentemente práctico, con casos clínicos, sobre el diagnóstico y el tratamiento de los principales síndromes y patologías que presenta la población inmigrante.
2. Favorecer el uso adecuado de los recursos diagnósticos y terapéuticos.

MIÉRCOLES, 17 DE NOVIEMBRE

3. Reducir los tiempos en el diagnóstico e instauración de la terapéutica adecuada.
4. Descripción de las enfermedades infecciosas más importantes, tanto las comunes como las tropicales y transmisibles.
5. Propuestas de criterios de cribado de estas enfermedades infecciosas de acuerdo con la procedencia del emigrante.
6. Elaboración de una aproximación clínica, de su diagnóstico y del tratamiento, sin olvidar una posterior prevención.

Capacidad Máxima: 60

11:30-13:30 h SALA COMISIÓN Nº 2

TALLER 4
MANEJO DEL PACIENTE CON INSUFICIENCIA CARDÍACA
TERMINAL O AVANZADA

Moderador: **Dr. Julio Noval Menéndez**
Servicio de Medicina Interna
Hospital de Cabueñes. Gijón, Asturias

Ponente: **Dr. José Luis Arias Jiménez**
Servicio de Medicina Interna
Hospital Universitario Virgen Macarena. Sevilla

- Objetivos:**
1. Destacar la elevada prevalencia, costes, hospitalizaciones y morbi-mortalidad de esta patología.
 2. Definir e identificar a los pacientes con insuficiencia cardiaca terminal.
 3. Determinar modelos y factores pronósticos para la mortalidad de los pacientes con insuficiencia cardiaca.
 4. Tratamiento y la gran importancia de los cuidados paliativos en estos pacientes considerando éstos como una actividad continua y no sólo en los momentos de crisis.

Capacidad Máxima: 60

MIÉRCOLES, 17 DE NOVIEMBRE

11:30-13:30 h | SALA COMISIÓN Nº 3

TALLER 5

HACIA UN NUEVO LIBRO DEL RESIDENTE:
PORTAFOLIO-SEMI

Moderadores:

Dra. Blanca Pinilla LLorente

Servicio de Medicina Interna

Hospital General Universitario Gregorio Marañón. Madrid

Dr. Julio Sánchez Álvarez

Servicio de Medicina Interna

Hospital Virgen del Camino. Pamplona

Ponentes:

Dra. Matilde Ezquerro Lezcano

Médico de Familia y Jefa de Estudios de la Unidad Docente de
Medicina de Familia y Comunitaria (UDMFIC)

Consorcio Sanitario de Terrasa. Barcelona

Dra. Maite Estíbaliz López de Goicoechea Saíz

Servicio de Medicina Interna

Hospital Virgen del Camino. Pamplona

Dr. Cristian Gómez Torrijos

Servicio de Medicina Interna

Hospital de la Plana. Vila-Real. Castellón

Objetivos:

1. Exponer la experiencia de residentes de distintos hospitales en relación con el Portafolio SEMI y otros modelos de evaluación.
2. Dar a conocer "El proyecto de diseño de la estructura básica del libro del residente en formación en Ciencias de la Salud", realizado por La Asociación de Redes de Comisiones de Docencia y Asesoras, por encargo del Ministerio de Sanidad y Política Social.
3. Establecer dos grupos de trabajo entre los asistentes que discutan la propuesta y establecer unas conclusiones finales.
4. Dirigido a Tutores y Residentes de Medicina Interna.

Capacidad Máxima: 50

MIÉRCOLES, 17 DE NOVIEMBRE

11:30-13:30 h | SALA COMISIÓN Nº 4

TALLER 6

MANEJO DEL PACIENTE CON DERRAME PLEURAL

Moderador: Dr. Carlos San Román y de Terán
Servicio de Medicina Interna
Hospital Comarcal de la Axarquía. Vélez Málaga, Málaga

Ponente: Dr. José Manuel Porcel Pérez
Servicio de Medicina Interna
Hospital Universitari Arnau de Vilanova. Lleida

Objetivos:

1. Conocer las indicaciones y contraindicaciones de la toracocentesis.
2. Interpretar las características bioquímicas de un líquido pleural.
3. Conocer las pruebas de imagen, una vez se identifica un derrame pleural en una radiografía de torax.
4. Saber cuándo realizar una biopsia pleural.
5. Saber indicar una pleurofibrinólisis y una pleurodesis.

Capacidad Máxima: 50

11:30-13:30 h | SALA COMISIÓN Nº 5

TALLER 7

¿CÓMO MEJORAR LA SEGURIDAD DEL PACIENTE?

Moderador: Dr. Luis Barreto Campos
Departamento de Medicina Interna
Hospital San Francisco Xavier. Lisboa, Portugal

Ponentes: Dr. Joaquín Morís de la Tassa
Servicio de Medicina Interna
Hospital de Cabueñes. Gijón, Asturias

XXXI Congreso Nacional de la Sociedad Española de Medicina Interna

II Congreso Ibérico de Medicina Interna - VII Congreso SAMIN

MIÉRCOLES, 17 DE NOVIEMBRE

Dra. Diana Galiana Martín
Servicio de Medicina Interna
Hospital de Cabueñes. Gijón, Asturias

Objetivos:

- Cómo conocer los acontecimientos adversos que se presentan en un Servicio de Medicina Interna y cómo diseñar e implementar acciones de mejora para su prevención.
- Estudio de un supuesto práctico de un suceso centinela mediante un análisis de causa raíz.

Capacidad Máxima: 45

13:00-14:00 h

SALA COMISIÓN Nº 6

REUNIÓN COORDINADORES GRUPOS DE TRABAJO FEMI

13:30-15:00 h

ALMUERZO DE TRABAJO
(SÓLO ASISTENTES TALLERES)

15:00-16:30 h

SALA PRINCIPAL

MESA REDONDA 1

TUBERCULOSIS 2010: EL DESAFÍO CONTINÚA

Moderadores:

Dr. Miguel Alberto de Zárraga Fernández
Servicio de Medicina Interna
Hospital San Agustín de Avilés. Asturias

Dr. Arturo Noguerado Asensio
Servicio de Medicina Interna
Hospital Cantoblanco-La Paz. Madrid

Tuberculosis: ¿un caso-una cepa? Análisis de casos con infecciones complejas desde un punto de vista microbiológico

Dr. Darío García de Viedma

Servicio de Microbiología Clínica y Enfermedades Infecciosas
Hospital General Universitario Gregorio Marañón. Madrid

MIÉRCOLES, 17 DE NOVIEMBRE

Novedades en el diagnóstico de la Tuberculosis y de la infección tuberculosa latente: ¿siguen vigentes los métodos tradicionales en la era de las técnicas moleculares y de los IGRAs?

Dr. Juan José Palacios Gutiérrez

Unidad de Referencia Regional de Micobacterias. Área de Microbiología

Hospital Universitario Central de Asturias. Oviedo

¿Cuáles son los problemas actuales en el manejo y tratamiento de los pacientes con tuberculosis?

Dr. Arturo Noguero Asensio

Servicio de Medicina Interna

Hospital Cantoblanco-La Paz. Madrid

15:00-16:30 h

SALA POLIVALENTE

MESA REDONDA 2

ENFERMEDADES METABÓLICAS ÓSEAS

Moderadores:

Dr. José Bernardino Díaz López

Servicio de Medicina Interna

Hospital Universitario Central de Asturias. Oviedo

Dr. José Antonio Blázquez Cabrera

Servicio de Medicina Interna

Complejo Hospitalario de Albacete

Hiperparatiroidismo primario

Dr. Manuel Muñoz Torres

Servicio de Endocrinología y Nutrición

Hospital Clínico Universitario San Cecilio. Granada

Fracaso terapéutico en osteoporosis

Dr. Jesús González Macías

Servicio de Medicina Interna

Hospital Universitario Marqués de Valdecilla. Santander

MIÉRCOLES, 17 DE NOVIEMBRE

15:00-16:30 h

Efectos secundarios de los tratamientos de la osteoporosis

Dr. Carlos Gómez Alonso

Unidad de Metabolismo Óseo y Mineral. Servicio de Medicina Interna
Hospital Universitario Central de Asturias. Oviedo

SALA DE CÁMARA

MESA REDONDA 3

PAPEL DE LA HOSPITALIZACIÓN A DOMICILIO EN EL MANEJO DEL PACIENTE CRÓNICO

Moderadores:

Dr. Manuel Fco. Fernández Miera

Unidad de Hospitalización a Domicilio
Hospital Universitario Marqués de Valdecilla. Santander

Dra. Maria Dolores de Damborenea González

Servicio de Hospitalización a Domicilio
Hospital de Cruces. Baracaldo. Vizcaya

¿Hospitalización a domicilio u hospital a domicilio?. Implicaciones para el paciente crónico

Dr. Juan Gallud Romero

Consejería Sanidad de la Generalitat Valenciana

La unidad de hospitalización a domicilio como equipo de soporte en el paciente terminal médico y oncológico: propuesta de una nueva clasificación

Dr. Juan Manuel Melero Bellido

Unidad de Hospitalización a Domicilio
Hospital Universitario Virgen del Rocío. Sevilla

Circuitos asistenciales alternativos para el paciente con EPOC: interacción entre el equipo de atención primaria, la unidad de hospitalización a domicilio y la unidad de pacientes pluripatológicos y de edad avanzada

Dr. Antonio Pose Reino

Servicio de Medicina Interna
Complejo Hospitalario Universitario Santiago de Compostela. A Coruña

MIÉRCOLES, 17 DE NOVIEMBRE

16:30-18:00 h | SALA PRINCIPAL

MESA REDONDA 4

LA OPTIMIZACIÓN DEL TRATAMIENTO FARMACOLÓGICO
EN EL PACIENTE DE EDAD AVANZADA Y PLURIPATOLÓGICO

Moderadores:

Dr. Antonio San José Laporte

Servicio de Medicina Interna

Hospital Universitario Vall D'Hebron. Barcelona

Dr. Antonio Fernández Moyano

Servicio de Medicina Interna

Hospital San Juan de Dios del Aljarafe. Bormujos, Sevilla

**Instrumentos de valoración sobre la utilización inadecuada de
medicamentos en el paciente anciano. Utilidad en diferentes entornos
asistenciales**

Dr. Bosco Barón Franco

Servicio de Medicina Interna

Hospital General Juan Ramón Jiménez. Huelva

**Reacciones adversas producidas por medicamentos en el paciente
de edad avanzada y pluripatológico**

Dr. Josep M^a Arnau de Bolós

Servicio de Farmacología Clínica

Hospital Universitario de Bellvitge. L'Hospitalet de Llobregat,
Barcelona.

**Infraprescripción farmacológica. El ejemplo de la Insuficiencia
Cardíaca**

Dr. Jordi Forteza-Rey Borralleras

Servicio de Medicina Interna

Hospital Universitario Son Dureta. Palma de Mallorca

XXXI Congreso Nacional de la Sociedad Española de Medicina Interna

II Congreso Ibérico de Medicina Interna - VII Congreso SAMIN

MIÉRCOLES, 17 DE NOVIEMBRE

16:30-18:00 h | SALA POLIVALENTE

MESA REDONDA 5 EPOC

Moderadores: **Dr. Dámaso Escribano Sevillano**
Servicio de Medicina Interna
Hospital de Jove. Gijón, Asturias

Dr. Jesús Díez Manglano
Servicio de Medicina Interna
Hospital Royo Villanova. Zaragoza

Epidemiología de la EPOC en España. El tabaco

Dr. Joan B. Soriano Ortiz
Centro Internacional Medicina Respiratoria Avanzada
Fundación Caubet-Cimera. Bunyola, Palma de Mallorca

Ventilación mecánica no invasiva en salas de hospitalización. Bases y organización

Dr. Antonio M. Esquinas Rodríguez
Servicio de Cuidados Intensivos
Hospital General Universitario J. M. Morales Meseguer. Murcia

Antibióticos en las exacerbaciones de la EPOC. Teoría y realidad

Dr. Pedro Almagro Mena
Servicio de Medicina Interna
Hospital Universitario Mutua de Terrassa. Barcelona

Inhibidores de la fosfodiesterasa IV: Una nueva clase terapéutica para el tratamiento de la EPOC

Dr. Juan C. Martín Escudero
Servicio de Medicina Interna
Hospital Universitario Río Hortega. Valladolid

Patrocinada por Merck Sharp & Dohme y Nycomed

MIÉRCOLES, 17 DE NOVIEMBRE

16:30-18:00 h | SALA DE CÁMARA

MESA REDONDA 6
GRUPO DE FORMACIÓN

Moderadoras:

Dra. Blanca Pinilla Llorente
Servicio de Medicina Interna
Hospital General Universitario Gregorio Marañón. Madrid

Dra. Inmaculada Fidalgo López
Servicio de Medicina Interna
Hospital Universitario Central de Asturias. Oviedo

Valor y Experiencia Docente de las Escuelas de Verano:
Exchange Program. Young Internist Group
Dr. António José Gonçalves Martins Baptista
Servicio de Medicina Interna
Hospital Curry Cabral. Lisboa, Portugal

Dra. Ana Torres Do Rego
Servicio de Medicina Interna
Hospital General Universitario Gregorio Marañón. Madrid

Dra. Carla Araújo Pimentel
Servicio de Medicina Interna
Hospital Amato Lusitano. Castelo Branco, Portugal

Programa de Formación de Medicina Interna.
Fortalezas y Debilidades

Fortalezas

Dra. Lourdes Moreno Gaviño
Servicio de Medicina Interna
Hospital Universitario Virgen del Rocío. Sevilla

Debilidades

Dr. Iván Moreno Muñoz
Servicio de Medicina Interna
Hospital Universitario La Fe. Valencia

XXXI Congreso Nacional de la Sociedad Española de Medicina Interna

II Congreso Ibérico de Medicina Interna - VII Congreso SAMIN

MIÉRCOLES, 17 DE NOVIEMBRE

17:00-18:00 h SALA COMISIÓN Nº 1

REUNIÓN GRUPO DE HOSPITALIZACIÓN A DOMICILIO

17:00-18:00 h SALA COMISIÓN Nº 2

REUNIÓN DEL GRUPO DE ENFERMEDADES INFECCIOSAS

18:00-18:30 h PAUSA-CAFÉ

18:30-20:00 h SALA PRINCIPAL

MESA REDONDA 7

LA ECOGRAFÍA Y EL INTERNISTA

Moderadores:

Dr. José M^a Cepeda Rodrigo

Servicio de Medicina Interna

Hospital de la Vega Baja. Orihuela, Alicante

Dra. Reyes Pascual Pérez

Servicio de Medicina Interna

Hospital General de Elda Virgen de la Salud. Elda, Alicante

Ecocardiografía: lo que tiene que saber el Internista

Dr. Miguel Ángel García Fernández

Departamento de Medicina I

Facultad de Medicina. Universidad Complutense de Madrid

La Ecografía en Urgencias

Dr. Gonzalo García de Casasola Sánchez

Servicio de Medicina Interna

Hospital Infanta Cristina. Parla, Madrid

MIÉRCOLES, 17 DE NOVIEMBRE

18:30-20:00 h | SALA POLIVALENTE

MESA REDONDA 8

**SITUACIÓN ACTUAL DE LA INFECCIÓN DE MATERIAL
PROTÉSICO**

Moderadores: **Dr. Josep A. Capdevila Morell**
Servicio de Medicina Interna
Hospital de Mataró. Barcelona

Dr. José Antonio Malhado
Servicio de Medicina Interna
Hospital Curry Cabral. Lisboa, Portugal

¿Porqué se infecta el material protésico? ¿Es difícil su tratamiento?

Dr. Víctor Asensi Álvarez
Servicio de Medicina Interna. Unidad de Enfermedades Infecciosas
Hospital Universitario Central de Asturias. Oviedo

El problema no resuelto del catéter vascular

Dra. María Delgado Capel
Servicio de Medicina Interna
Hospital de Mataró. Barcelona

Tratamiento actual de las prótesis ortopédicas infectadas

Dr. José Barberán López
Servicio de Enfermedades Infecciosas
Hospital Central de la Defensa Gómez Ulla. Madrid

Patrocinada por: Novartis

XXXI Congreso Nacional de la Sociedad Española de Medicina Interna

II Congreso Ibérico de Medicina Interna - VII Congreso SAMIN

MIÉRCOLES, 17 DE NOVIEMBRE

18:30-19:15 h | SALA CÁMARA

ACTUALIZACIÓN 1

SÍNDROME CONFUSIONAL AGUDO Y ANTIPSICÓTICOS ATÍPICOS

Presentadores:

Dr. Emilio Casariego Vales

Servicio de Medicina Interna
Complejo Hospitalario Xeral-Calde. Lugo

Dr. Baldomero Álvarez Fernández

Unidad de Geriátrica. Servicio de Medicina Interna
Hospital Universitario Carlos Haya. Málaga

Síndrome Confusional Agudo como factor pronóstico en ingresos médicos: reingresos y mortalidad

Dr. Alfonso López Soto

Unidad de Geriátrica. Servicio de Medicina Interna
Hospital Clínic. Barcelona

Antipsicóticos atípicos. ¿héroes o villanos?

Dr. Manuel Teixeira Veríssimo

Servicio de Medicina Interna
Hospital de la Universidad de Coimbra. Portugal

18:30-19:30 h | SALA COMISIÓN 1

REUNIÓN DEL GRUPO DE EPOC

18:30-19:30 h | SALA COMISIÓN 2

REUNIÓN DEL GRUPO DE OSTEOPOROSIS

MIÉRCOLES, 17 DE NOVIEMBRE

19:15-20:00 h | SALA CÁMARA

FORO DE DEBATE 1

LA MEDICINA INTERNA EN LOS HOSPITALES COMARCALES
Y EN HOSPITALES DE TERCER NIVEL: INTERNISTAS
GENERALISTAS / INTERNISTAS ESPECIALISTAS

Moderadores: **Dr. Ricardo Gómez de la Torre**
Servicio de Medicina Interna
Hospital Universitario Central de Asturias. Oviedo

Dr. Fernando de la Iglesia Martínez
Servicio de Medicina Interna
Complejo Hospitalario Universitario Juan Canalejo. A Coruña

Ponentes: **INTERNISTA GENERALISTA**
Dra. Pilar Román Sánchez
Servicio de Medicina Interna
Hospital General de Requena. Valencia

INTERNISTA ESPECIALISTA
Dr. Ramón Pujol Farriols
Servicio de Medicina Interna
Hospital Universitario de Bellvitge. L'Hospitalet de Llobregat, Barcelona

XXXI Congreso Nacional de la Sociedad Española de Medicina Interna

II Congreso Ibérico de Medicina Interna - VII Congreso SAMIN

MIÉRCOLES, 17 DE NOVIEMBRE

20:00-21:00 h | SALA PRINCIPAL

INAUGURACIÓN

Excmo. Sr. Don José Ramón Quirós García
Consejero de Sanidad del Principado de Asturias

Excmo. Sr. Don Gabino De Lorenzo Ferrera
Alcalde de Oviedo

Dr. Pedro Conthe Gutiérrez
Presidente de la SEMI

Dr. António José Gonçalves Martins Baptista
Presidente de la Sociedad Portuguesa de Medicina Interna

Dr. Javier García Alegría
Presidente del Comité Científico

Dra. Inmaculada Fidalgo López
Presidenta de la Sociedad Asturiana de Medicina Interna

Dr. Ricardo Gómez de la Torre
Presidente del Comité Organizador

CONFERENCIA INAUGURAL WILLIAM OSLER 10 AÑOS DE LA SEMI

Dr. Pedro Conthe Gutiérrez
Presidente de la SEMI

PAPEL DEL INTERNISTA EN LA MEDICINA VASCULAR

Dr. Antonio Coca Payeras
Servicio de Medicina Interna
Hospital Clínic. Barcelona

21:00 h | CÓCTEL

JUEVES, 18 DE NOVIEMBRE

08:00-09:30 h SALA PRINCIPAL, POLIVALENTE Y CÁMARA

SESIONES DE COMUNICACIONES ORALES DE LA 1 A LA 3

08:00-09:30 h SALAS COMISIÓN 1 A 9

SESIONES DE PÓSTERS DE LA 1 A LA 9

09:30-11:00 h SALA PRINCIPAL

MESA REDONDA 9

ACTUALIZACIÓN DE CONCEPTOS 2010 EN EAS

Moderadores:

Dr. Lucio Pallarés Ferreres

Servicio de Medicina Interna

Hospital Universitario Son Dureta. Palma de Mallorca

Dr. Carlos Dias

Servicio de Medicina Interna

Hospital San João. Oporto, Portugal

Tratamiento del síndrome antifosfolípido: certezas y dudas

Dr. Guillermo Ruiz Irastorza

Servicio de Medicina Interna

Hospital de Cruces. Baracaldo, Vizcaya

Tratamiento de la nefropatía lúpica: ¿son superiores las nuevas terapias?

Dr. Julio Sánchez Román

Unidad Colagenosis e Hipertensión Pulmonar

Hospital Universitario Virgen del Rocío. Sevilla

Síndrome de Sjogren sistémico, más allá de la sequedad

Dr. Manuel Ramos Casals

Servicio de Enfermedades Autoinmunes

Hospital Clínic. Barcelona

JUEVES, 18 DE NOVIEMBRE

09:30-11:00 h | SALA POLIVALENTE

MESA REDONDA 10

NUEVAS EVIDENCIAS EN EL MANEJO DE LA FIBRILACIÓN
AURICULAR

Moderadores:

Dr. Demetrio Sánchez Fuentes

Servicio de Medicina Interna
Hospital Ntra. Sra. de Sonsoles. Ávila

Dr. Francisco Román López Andreu

Servicio de Medicina Interna
Hospital Reina Sofía. Murcia

Impacto de la fibrilación auricular en la MI

Dr. Alfonso López Soto

Servicio de Medicina Interna
Hospital Clínic. Barcelona

Limitaciones de las estrategias actuales de tratamiento

Dr. Javier García Alegría

Servicio de Medicina Interna
Hospital Costa del Sol. Marbella, Málaga

Dronedaron: Nuevas evidencias en el manejo de la FA

Dra. Carmen Suárez Fernández

Servicio de Medicina Interna
Hospital Universitario de La Princesa. Madrid

Patrocinada por: Sanofi-Aventis

JUEVES, 18 DE NOVIEMBRE

09:30-10:30 h | SALA DE CÁMARA

MESA REDONDA 11

ANTICUERPOS MONOCLONALES

Moderador:

Dr. Carlos Gómez Alonso

Unidad de Metabolismo Óseo. Servicio de Medicina Interna
Hospital Universitario Central de Asturias. Oviedo

Papel crítico del Sistema RANK/RANKL/OPG en la fisiología ósea

Dr. Jesús González Macías

Servicio de Medicina Interna
Hospital Universitario Marqués de Valdecilla. Santander

Potencial clínico de la inhibición del RANKL en enfermedades metabólicas óseas

Dr. Xavier Nogués i Solán

Servicio de Medicina Interna
Hospital del Mar. Barcelona

Patrocinada por: Amgen-GSK

09:30-10:00 h | SALA COMISIÓN N° 9

ENCUENTRO CON EL EXPERTO 1

AFERESIS. UNA MODALIDAD TERAPÉUTICA DE LA MEDICINA INTERNA

Moderador:

Dr. Antonio Jimeno Carruez

Servicio de Medicina Interna
Hospital Clínico Universitario. Valladolid

Ponente:

Dr. Fernando Anaya Fernández-Lomana

Servicio de Nefrología
Hospital General Universitario Gregorio Marañón. Madrid

XXXI Congreso Nacional de la Sociedad Española de Medicina Interna

II Congreso Ibérico de Medicina Interna - VII Congreso SAMIN

JUEVES, 18 DE NOVIEMBRE

10:00-11:00 h SALA COMISIÓN Nº 1

REUNIÓN DEL GRUPO DE ENFERMEDADES MINORITARIAS

10:30-11:00 h SALA COMISIÓN Nº 9

ENCUENTRO CON EL EXPERTO 2

NUEVAS EVIDENCIAS EN EL MANEJO DE LA INSUFICIENCIA
CARDIACA: ESTUDIO SHIFT

Moderador: Dr. Luis Manzano Espinosa
Servicio de Medicina Interna
Hospital Universitario Ramón y Cajal. Madrid

Ponente: Dr. Alfonso Varela Román
Servicio de Cardiología
Complejo Hospitalario Universitario de Santiago de Compostela. A Coruña

Patrocinado por: Servier

11:00-11:30 h PAUSA/CAFÉ

11:30-13:00 h SALA PRINCIPAL

MESA REDONDA 12
NOVEDADES EN DIABETES

Moderadores: Dr. Ricardo Gómez Huelgas
Servicio de Medicina Interna
Hospital Universitario Carlos Haya. Málaga

Dr. Ángel Sánchez Rodríguez
Servicio de Medicina Interna
Hospital Universitario de Salamanca

Liraglutida: parámetros de control glucémico y riesgo cardiovascular
Dr. Miguel Camafort Babkowski
Servicio de Medicina Interna
Hospital Comarcal Mora D'Ebre. Tarragona

JUEVES, 18 DE NOVIEMBRE

Reducción del riesgo cardiovascular en el paciente diabético:

¿Qué hay de nuevo en?

Dra. Sara Artola Menéndez

Médico de Atención Primaria

Centro de Salud de Hereza. Madrid

Diabetes tipo 2 y Medicina Interna: ¿Podemos hacer algo más?

Dr. Alfredo Michán Doña

Servicio de Medicina Interna

Hospital del SAS de Jerez de la Frontera. Cádiz

Sitagliptina y el Internista: ¿Una buena pareja?

Dr. Enrique González Sarmiento

Servicio de Medicina Interna

Hospital Clínico Universitario de Valladolid

Patrocinada por: Almirall, Boehringer Ingelheim,
Grupo Ferrer, Merck Sharp & Dohme y Novo Nordisk Pharma

11:30-13:00 h

SALA POLIVALENTE

MESA REDONDA 13

ACTUALIZACIÓN DE LA HIPERTENSIÓN ARTERIAL PULMONAR
(HAP) Y CARACTERÍSTICAS DE LA HAP ASOCIADA A
ESCLERODERMIA

Moderadores:

Dra. Carmen Pilar Simeón Aznar

Unidad de Enfermedades Autoinmunes Sistémicas.

Servicio de Medicina Interna

Hospital General Universitario Vall D'Hebrón. Barcelona

Dr. José Pascual Badillos

Servicio de Medicina Interna

Complejo Hospitalario San Millán-San Pedro de la Rioja. Logroño

JUEVES, 18 DE NOVIEMBRE

Aspectos diagnósticos de la hipertensión arterial pulmonar

Dr. Antonio Román Broto

Servicio de Neumología

Hospital General Universitario Vall D'Hebrón. Barcelona

La hipertensión arterial pulmonar en la esclerodermia

Dr. Vicent Fonollosa Pla

Unidad de Enfermedades Autoinmunes Sistémicas.

Servicio de Medicina Interna

Hospital General Universitario Vall D'Hebrón. Barcelona

Hipertensión arterial pulmonar: pauta terapéutica

Dr. Norberto Ortego Centeno

Unidad de Enfermedades Autoinmunes Sistémicas.

Servicio de Medicina Interna

Hospital Clínico Universitario San Cecilio. Granada

Patrocinada por: Pfizer

11:30-13:00 h

SALA CÁMARA

MESA REDONDA 14

CONTROVERSIAS ACTUALES EN ENFERMEDADES
INFECCIOSAS

Moderadores:

Dr. Alfonso Moreno Torrico

Servicio de Medicina Interna. Unidad de Enfermedades Infecciosas

Hospital Universitario Central de Asturias. Oviedo

Dr. Carlos Dueñas Gutiérrez

Servicio de Medicina Interna

Complejo Asistencial Universitario. Burgos

Infección nosocomial por SARM ¿Cuándo debe iniciarse el tratamiento empírico?

Dr. Pedro Linares Mondéjar

Unidad de Enfermedades Infecciosas

Complejo Hospitalario Universitario Juan Canalejo. A Coruña

JUEVES, 18 DE NOVIEMBRE

Impacto del deterioro renal en pacientes infectados por cocos gram positivos

Dr. Manuel F. Landecho Acha

Servicio de Medicina Interna

Clínica Universitaria de Navarra. Pamplona

Infecciones graves ocasionadas por gram positivos, UPDATE

Dr. Alex Soriano Viladomiu

Servicio de Enfermedades Infecciosas

Hospital Clínic. Barcelona

Patrocinada por: Novartis

12.30-13.00 h SALA COMISIÓN 9

PRESENTACIÓN LIBRO

"TEMAS BÁSICOS EN MEDICINA INTERNA" (EL TRONCO COMÚN DE LAS ESPECIALIDADES MÉDICAS)

Avalado por la Sociedad Española de Medicina Interna (SEMI) y la Fundación Española de Medicina Interna (FEMI).

12:30-13:30 h SALA COMISIÓN 2

REUNIÓN DEL GRUPO DE PPP y EA

13:00-13:45 h SALA PRINCIPAL

FORO DE DEBATE 2

SESIONES CLÍNICO PATOLÓGICAS EN EL SIGLO XXI
¿TIENEN SENTIDO?

Moderador: Dr. Jordi Forteza-Rey Borralleras

Servicio de Medicina Interna

Hospital Universitario Son Dureta. Palma de Mallorca

Ponentes: Dr. Miquel Aranda Sánchez

Servicio de Medicina Interna

Hospital de Terrassa. Barcelona

XXXI Congreso Nacional de la Sociedad Española de Medicina Interna

II Congreso Ibérico de Medicina Interna - VII Congreso SAMIN

JUEVES, 18 DE NOVIEMBRE

13:00-13:45 h Dr. Juan José Ríos Blanco
Servicio de Medicina Interna
Hospital Universitario La Paz. Madrid

SALA POLIVALENTE

ENCUENTRO CON EL EXPERTO 3
MANIFESTACIONES DERMATOLÓGICAS DE LAS ENFERMEDADES SISTÉMICAS

Moderador: Dr. Ángel Álvarez Fernández
Servicio de Medicina Interna
Centro Médico de Asturias. Oviedo

Ponentes: Dr. Narciso Pérez Oliva
Servicio de Dermatología
Hospital Universitario Central de Asturias. Oviedo

Dra. Laura Palacios García
Servicio de Dermatología
Hospital Universitario Central de Asturias. Oviedo

13:00-13:45 h SALA CÁMARA

CARA A CARA 1
INSUFICIENCIA CARDÍACA EN MEDICINA INTERNA.
RETOS A LA HOSPITALIZACIÓN EN EL SIGLO XXI

Moderador: Dr. Manuel Montero Pérez-Barquero
Servicio de Medicina Interna
Hospital Universitario Reina Sofía. Córdoba

Hospitalización a domicilio para la IC descompensada directamente desde urgencias

Dr. Humberto Mendoza Ruíz de Zuazu
Servicio de Medicina Interna
Hospital Ntra. Sra. de Sonsoles. Ávila

JUEVES, 18 DE NOVIEMBRE

	<p>Hospitalización a domicilio para la IC descompensada previo paso por la hospitalización convencional Dr. Mateo Martínez Celada Servicio de Medicina Interna Hospital Universitario Central de Asturias. Oviedo</p>
13:00-13:30 h	<p>SALA COMISIÓN 9</p> <p>PRESENTACIÓN ESTUDIOS SEMI</p>
Moderadora:	<p>Dra. Blanca Pinilla Llorente Servicio de Medicina Interna Hospital General Universitario Gregorio Marañón. Madrid</p> <p>La opinión del médico Residente sobre la formación en Medicina Interna y sus expectativas de futuro Dr. Pedro Pablo Casado Escribano Servicio de Medicina Interna Hospital Universitario de La Princesa. Madrid</p> <p>Estudio MOTIVA: Encuesta de motivación profesional a médicos internistas Dr. Pedro Conthe Gutiérrez Servicio de Medicina Interna Hospital General Universitario Gregorio Marañón. Madrid</p>
13:30-14:30 h	<p>SALA COMISIÓN 1</p> <p>REUNIÓN DEL GRUPO GEAS</p>
13:30-14:30 h	<p>SALA COMISIÓN Nº 2</p> <p>REUNIÓN DEL GRUPO DE RIESGO VASCULAR</p>

XXXI Congreso Nacional de la Sociedad Española de Medicina Interna

II Congreso Ibérico de Medicina Interna - VII Congreso SAMIN

JUEVES, 18 DE NOVIEMBRE

13:45-14:30 h SALA PRINCIPAL

CONFERENCIA MAGISTRAL 1
CONSENSO PARA LA ELABORACIÓN DEL INFORME DE ALTA
HOSPITALARIA

Presentador: **Dr. Miguel Vilardell Tarrés**
Servicio de Medicina Interna
Hospital Universitario Vall D'Hebrón. Barcelona

Ponente: **Dr. Javier García Alegría**
Servicio de Medicina Interna
Hospital Costa del Sol. Marbella, Málaga

13:45-14:30 h SALA POLIVALENTE

ENCUENTRO CON EL EXPERTO 4
NUEVAS EVIDENCIAS EN EL MANEJO DE LA GOTA

Hiperuricemia: ¿factor independiente de riesgo cardiovascular?

Dr. Juan García Puig
Servicio de Medicina Interna
Hospital Universitario La Paz. Madrid

Febuxostat: inhibidor selectivo de la xantina oxidasa

Dr. Fernando Pérez Ruiz
Servicio de Reumatología
Hospital de Cruces. Baracaldo, Vizcaya

Patrocinado por: Menarini

JUEVES, 18 DE NOVIEMBRE

13:45-14:30 h | SALA CÁMARA

ACTUALIZACIÓN 2

ASPECTOS DIFERENCIALES ENTRE ESTATINAS Y SU
APROXIMACIÓN A LA PRÁCTICA CLÍNICA

Moderador: Dr. Juan Pedro-Botet Montoya
Servicio de Medicina Interna
Hospital del Mar. Barcelona

Ponente: Dr. Luis Masana Marín
Servicio de Medicina Interna
Hospital Universitario Sant Joan de Reus. Tarragona

Patrocinada por: Esteve y Recordati

13:30-16:30 h | ALMUERZO DE TRABAJO

15:30-16:30 h | SALA PRINCIPAL

SESIÓN DE COMUNICACIONES ORALES 4

15:30-16:30 h | SALAS POLIVALENTE Y CÁMARA
SALAS COMISIÓN 1-9

SESIONES DE PÓSTERS DE LA 10 A LA 20

16:30-18-00 h | SALA PRINCIPAL

MESA REDONDA 15

CONTROVERSIAS EN PREVENCIÓN VASCULAR

Moderadores: Dr. Fernando Civeira Murillo
Servicio de Medicina Interna
Hospital Universitario Miguel Servet. Zaragoza

XXXI Congreso Nacional de la Sociedad Española de Medicina Interna

II Congreso Ibérico de Medicina Interna - VII Congreso SAMIN

JUEVES, 18 DE NOVIEMBRE

Dr. Blas Gil Extremera

Servicio de Medicina Interna

Hospital Clínico Universitario San Cecilio. Granada

Nuevos conceptos en la valoración del riesgo cardiovascular, más allá de las tablas

Dr. José Ignacio Cuende Melero

Servicio de Medicina Interna

Complejo Hospitalario de Palencia

Detección de arteriosclerosis subclínica ¿cuándo, cómo y a quién?

Dr. José M^a Mostaza Prieto

Servicio de Medicina Interna

Hospital Carlos III. Madrid

¿Para qué sirven los nuevos marcadores en riesgo vascular?

Dr. Jesús Cebollada del Hoyo

Servicio de Medicina Interna

Hospital Clínico Universitario Lozano Blesa. Zaragoza

Certezas e incertidumbres de la relación entre el exceso de triglicéridos y el déficit de colesterol HDL con el riesgo vascular

Dr. Xavier Pinto i Sala

Servicio de Medicina Interna

Hospital Universitario de Bellvitge. L'Hospitalet de Llobregat, Barcelona

Patrocinada por: AstraZeneca

JUEVES, 18 DE NOVIEMBRE

16:30-18:00 h | SALA POLIVALENTE

MESA REDONDA 16

AVANZANDO EN EL MANEJO DE LAS ENFERMEDADES
MINORITARIAS: ¿QUÉ HA CAMBIADO EN EL TRATAMIENTO
DE SUSTITUCIÓN ENZIMÁTICA EN LAS ENFERMEDADES
DE DEPÓSITO LISOSOMAL?

Moderadores:

Dr. Miguel Vilardell Tarrés

Servicio de Medicina Interna
Hospital Universitario Vall d'Hebron. Barcelona

Dra. Carmen Elena Calvo Rodriguez

Servicio de Medicina Interna
Hospital San Agustín de Avilés. Asturias

Gaucher disease: a multiorgan rare disease in Internal Medicine

Dra. María Doménica Cappellini

Profesora de Medicina Interna
Universidad Estatal de Milán. Italia

**Enfermedad de Fabry: manejo multisistémico del internista. Siete
años de experiencia en el tratamiento**

Dr. Miguel Ángel Barba Romero

Servicio de Medicina Interna
Complejo Hospitalario de Albacete

**¿Existen lagunas terapéuticas en el tratamiento de la enfermedad de
Gaucher? ¿Qué hay de nuevo?**

Dra. Pilar Giraldo Castellano

Servicio de Hematología y Hemoterapia
Hospital Universitario Miguel Servet. Zaragoza

**Las Enfermedades Minoritarias dentro de la SEMI. Presentación del
nuevo Grupo**

Dr. Jordi Pérez López

Servicio de Medicina Interna
Hospital Universitario Vall D'Hebron. Barcelona

Patrocinada por: Shire

XXXI Congreso Nacional de la Sociedad Española de Medicina Interna

II Congreso Ibérico de Medicina Interna - VII Congreso SAMIN

JUEVES, 18 DE NOVIEMBRE

16:30-17:15 h | SALA CÁMARA

ENCUENTRO CON EL EXPERTO 5

TRATAMIENTO A LARGO PLAZO DE LA ETV Y TROMBOLÍTICOS EN LA EMBOLIA PULMONAR

Moderadora: Dra. Ángeles Blanco Molina
Servicio de Medicina Interna
Hospital Universitario Reina Sofía, Córdoba

Tratamiento extendido o prolongado de la Enfermedad Tromboembólica Venosa

Dra. Ana França
Directora Clínica
Coordinadora Hospitalar de Doação de Órgãos e Tecidos para Transplantação
Hospital Garcia de Orta, EPE. Almada, Portugal

Tratamiento con Trombolíticos de la Embolia Pulmonar

Dr. Antoni Riera Mestre
Servicio de Medicina Interna
Hospital Universitario de Bellvitge. L'Hospitalet de Llobregat, Barcelona

16:30-17:30 h | SALA COMISIÓN Nº 1

REUNIÓN DEL GRUPO DE URGENCIAS

17:15-18:00 h | SALA CÁMARA

ENCUENTRO CON EL EXPERTO 6

ENFERMEDADES AUTOINFLAMATORIAS

Moderador: Dr. Albert Selva O'Callaghan
Servicio de Medicina Interna
Hospital Universitario Vall D' Hebrón. Barcelona

JUEVES, 18 DE NOVIEMBRE

Diagnóstico

Dr. Jordi Yagüe Ribes
Servicio de Inmunología
Hospital Clínic. Barcelona

Tratamiento

Dr. Jorge Julián Fernández Martín
Servicio de Medicina Interna
Complejo Hospitalario Universitario de Vigo. Pontevedra

18:00-18:30 h PAUSA-CAFÉ

18:30-20:00 h SALA PRINCIPAL

MESA REDONDA 17

ICTUS 2010: ESTRATEGIAS ACTUALES

Moderadores:

Dr. Pedro Abad Requejo
Servicio de Medicina Interna
Hospital Francisco Grande Covián. Parres, Asturias

Dr. Julio Montes Santiago
Servicio de Medicina Interna
Complejo Hospitalario Universitario de Vigo. Pontevedra

Magnitud y características del Ictus en España. Enseñanzas de los registros FRENA y REACH

Dr. Miguel Camafort Babkowski
Servicio de Medicina Interna
Hospital Comarcal de Mora d'Ebre. Tarragona

Guías de prevención primaria y secundaria del Ictus. ¿qué debe saber el internista?

Dr. Pedro Armario García
Servicio de Medicina Interna
Hospital de L'Hospitalet-Consorci Sanitari Integral.
L'Hospitalet de Llobregat, Barcelona

XXXI Congreso Nacional de la Sociedad Española de Medicina Interna

II Congreso Ibérico de Medicina Interna - VII Congreso SAMIN

JUEVES, 18 DE NOVIEMBRE

18:30-20:00 h

Más allá del Ictus: historias de valor, desesperación y tromboprofilaxis

Dr. Julio Montes Santiago

Servicio de Medicina interna

Complejo Hospitalario Universitario de Vigo. Pontevedra

SALA POLIVALENTE

MESA REDONDA 18

EL INTERNISTA Y LA URGENCIA

Moderadores:

Dr. Gonzalo García de Casasola Sánchez

Servicio de Medicina Interna

Hospital Infanta Cristina. Parla, Madrid

Dr. Luis Carlos Casado González

Servicio de Medicina Interna

Hospital Universitario Central de Asturias. Oviedo

Indicadores de calidad en un servicio de urgencias

Dra. Cristina Netto Miranda

Servicio de Urgencias

Hospital de L'Esperit Sant. Sta. Coloma de Gramenet, Barcelona

Enfermedades Infecciosas en los Servicios de Urgencias Hospitalarios

Dra. Paloma Merino Amador

Servicio de Microbiología

Hospital Clínico San Carlos. Madrid

Manejo global del paciente intoxicado

Dr. Juan Francisco Benítez Macías

Servicio de Urgencias

Hospital Universitario Puerto Real. Cádiz

JUEVES, 18 DE NOVIEMBRE

18:30-20:00 h

Urgencias hospitalarias en Portugal: presente y futuro

Dr. António José Gonçalves Martins Baptista

Servicio de Medicina Interna

Hospital Curry Cabral. Lisboa, Portugal

SALA CÁMARA

MESA REDONDA 19

PROBLEMAS ACTUALES DE LA INFECCIÓN POR VIH

Moderadores:

Dr. Victoriano Cárcaba Fernández

Servicio de Medicina Interna

Hospital Valle del Nalón. Langreo, Asturias

Dr. Pedro Peña Quintana

Servicio de Medicina Interna

Hospital Universitario Insular de Gran Canaria.

Las Palmas de Gran Canaria

Diagnóstico de la Fibrosis Hepática por métodos no invasores en la población coinfectada VIH-VHC

Dr. José Antonio Cartón Sánchez

Servicio de Medicina Interna. Unidad de Enfermedades Infecciosas

Hospital Universitario Central de Asturias. Oviedo

Trastornos neurocognitivos y tratamiento antirretroviral

Dr. Santiago Moreno Guillén

Servicio de Enfermedades Infecciosas

Hospital Universitario Ramón y Cajal. Madrid

Monoterapia en el tratamiento del VIH

Dr. José Ramón Arribas López

Servicio de Medicina Interna. Unidad VIH

Hospital Universitario La Paz. Madrid

XXXI Congreso Nacional de la Sociedad Española de Medicina Interna

II Congreso Ibérico de Medicina Interna - VII Congreso SAMIN

JUEVES, 18 DE NOVIEMBRE

18:30-19:00 h SALA COMISIÓN Nº 9

ENCUENTRO CON EL EXPERTO 7

PRINCIPIOS EN NUTRICIÓN ENTERAL Y PARENTERAL:
LO QUE DEBEMOS CONOCER

Presentador: **Dr. Ricardo Gómez de la Torre**
Servicio de Medicina Interna
Hospital Universitario Central de Asturias. Oviedo

Ponente: **Dr. Antonio Jimeno Carruez**
Servicio de Medicina Interna
Hospital Clínico Universitario. Valladolid

18:30-19:30 h SALA COMISIÓN Nº 2

REUNIÓN DEL GRUPO DE DIABETES Y OBESIDAD

19:00-20:00 h SALA COMISIÓN Nº 9

CASOS CLÍNICOS 1

Moderadores: **Dr. Ángel Álvarez Fernández**
Servicio de Medicina Interna
Centro Médico de Asturias. Oviedo

Dr. José Luis Menéndez Caro
Servicio de Medicina Interna
Hospital San Agustín de Avilés. Asturias

CASO 1

Paciente con síndrome general, linfadenitis, granulomatosa y
enterocolitis aguda ulcerosa necrótica

Dr. Sergio Serrano Villar
Servicio de Medicina Interna
Hospital Clínico San Carlos. Madrid

JUEVES, 18 DE NOVIEMBRE

CASO 2

Paciente con síndrome confusional de brusca aparición

Dra. María Martínez Sela

Servicio de Medicina Interna

Hospital Universitario Central de Asturias. Oviedo

20:00-21:00 h

HOTEL BARCELÓ OVIEDO CERVANTES (SALA URRIELLU)

SIMPOSIO SATELITE

EFICACIA DE LA DOBLE INHIBICIÓN DEL COLESTEROL LDL
COMO PARADIGMA EN EL TRATAMIENTO DE LA DISLIPEMIA.

Patrocinado por: Merck Sharp & Dohme

VIERNES, 19 DE NOVIEMBRE

08:00-09:30 h

SALAS PRINCIPAL, POLIVALENTE Y CÁMARA

SESIONES DE COMUNICACIONES ORALES 5 A 7

08:00-09:30 h

SALAS COMISIÓN 1 A 9

SESIONES DE PÓSTERS DE LA 21 A LA 29

09:30-11:00 h

SALA PRINCIPAL

MESA REDONDA 20

ENFERMEDAD TROMBOEMBÓLICA VENOSA

Moderadores:

Dr. Ferran García-Bragado Dalmau

Servicio de Medicina Interna

Hospital Universitario de Girona Dr. Josep Trueta. Girona

Dr. Abílio Reis

Servicio de Medicina Interna

Hospital General de Santo Antonio Porto. Portugal

XXXI Congreso Nacional de la Sociedad Española de Medicina Interna

II Congreso Ibérico de Medicina Interna - VII Congreso SAMIN

VIERNES, 19 DE NOVIEMBRE

Enfermedad Tromboembólica Venosa y Cáncer

Dr. Javier Trujillo Santos

Servicio de Medicina Interna

Hospital General Santa María del Rosell. Cartagena, Murcia

Escalas de Predicción de Riesgo en la Embolia Pulmonar

Dr. David Jiménez Castro

Servicio de Neumología

Hospital Universitario Ramón y Cajal. Madrid

Resultados de los ensayos clínicos con Dabigatrán y Rivaroxaban en el tratamiento de la enfermedad tromboembólica venosa

Dr. Manuel Monreal Bosch

Servicio de Medicina Interna

Hospital Universitario Germans Trias i Pujol. Badalona, Barcelona

Patrocinada por: Bayer Schering Pharma y Boehringer Ingelheim

09:30-10:30 h

SALA POLIVALENTE

CONTROVERSIA 1

ENFERMEDADES SISTÉMICAS: RIESGO CARDIOVASCULAR AUMENTADO EN EL LUPUS ERITEMATOSO SISTÉMICO

Moderador:

Dr. Juan Jiménez Alonso

Servicio de Medicina Interna

Hospital Universitario Virgen de las Nieves. Granada

Ponentes:

Impacto de los factores de riesgo cardiovascular tradicionales

Dr. José Mario Sabio Sánchez

Servicio de Medicina Interna

Hospital Universitario Virgen de las Nieves. Granada

Influencia de los tratamientos del lupus en la enfermedad cardiovascular

Dr. José Gabriel Erdozain Castiella

Servicio de Medicina Interna

Hospital de Mendara. Guipúzcoa

VIERNES, 19 DE NOVIEMBRE

09:30-11:00 h | SALA CAMARA

MESA REDONDA 21

PREVENCIÓN DEL DESARROLLO DE LESIÓN ORGÁNICA
EN LOS DIFERENTES ESTADÍOS DEL CONTINUUM
CARDIO-RENAL

Moderadora: **Dra. Pilar Mazón Ramos**
Servicio de Cardiología
Complejo Hospitalario Universitario de Santiago de Compostela.
A Coruña

Control del riesgo cardiovascular en el anciano

Dr. Alberto Ruíz Cantero
Servicio de Medicina Interna
Hospital de la Serranía. Ronda, Málaga

Prevención de la progresión y regresión de la lesión orgánica

Dr. Alejandro de la Sierra Iserte
Servicio de Medicina Interna
Hospital Universitario Mutua Terrassa. Barcelona

Nefroprotección y riesgo vascular: prevención del daño renal en la HTA

Dr. Josep M^a Galcerán Gui
Servicio de Nefrología
Fundación Althaia. Manresa, Barcelona

Patrocinada por: Menarini

09:30-11:00 h | SALA COMISIÓN N° 9

TALLER DE ENFERMERÍA 1

ABORDAJE DE LAS ÚLCERAS VASCULARES Y PIÉ DIABÉTICO

Ponentes: **D^a. Carmen Ramos Vicente**
Diplomada en Enfermería
Hospital Universitario Central de Asturias. Oviedo

XXXI Congreso Nacional de la Sociedad Española de Medicina Interna

II Congreso Ibérico de Medicina Interna - VII Congreso SAMIN

VIERNES, 19 DE NOVIEMBRE

D^a. Alba María Álvarez González
Diplomada de Enfermería
Hospital Universitario Central de Asturias. Oviedo

Objetivos: Evaluación de úlceras. Selección de tratamientos tópicos y diferentes tipos de apósitos

10:00-11:00 h SALA COMISIÓN Nº 1

REUNIÓN DEL GRUPO DE INSUFICIENCIA CARDÍACA

10:30-11:00 h SALA POLIVALENTE

ENCUENTRO CON EL EXPERTO 8
GESTIÓN DEL RIESGO CARDIOVASCULAR EN UNA UNIDAD DE RIESGO

Moderador: Dr. Pedro Pablo Casado Escribano
Servicio de Medicina Interna
Hospital Universitario de La Princesa. Madrid

Ponente: Dr. Jorge Francisco Gómez Cerezo
Servicio de Medicina Interna
Hospital Infanta Sofía. San Sebastián de los Reyes, Madrid

11:00-11:30 h PAUSA-CAFÉ

11:30-13:00 h SALA PRINCIPAL

MESA REDONDA 22
INSUFICIENCIA CARDÍACA: UNA VISIÓN GLOBAL

Moderadores: Dr. Francesc Formiga Pérez
UFFISS de Geriatria. Servicio de Medicina Interna
Hospital Universitario de Bellvitge. L'Hospitalet de Llobregat, Barcelona

VIERNES, 19 DE NOVIEMBRE

Dr. Pedro Marques da Silva
Servicio de Medicina Interna
Hospital de Santa Marta. Lisboa, Portugal

¿Estamos previniendo la aparición de IC y/o diagnosticándola en fase precoz?

Dr. David Chivite Guillén
Servicio de Medicina Interna
Hospital Universitario de Bellvitge. L'Hospitalet de Llobregat, Barcelona

Criterios diagnósticos en la práctica clínica de la insuficiencia cardíaca con fracción de eyección preservada

Dr. Juan Ignacio Pérez Calvo
Servicio de Medicina Interna
Hospital Clínico Universitario Lozano Blesa. Zaragoza

Perspectivas de futuro en el tratamiento de IC. ¿fármacos, dispositivos o una colaboración entre ambos?

Dr. Juan F. Delgado Jiménez
Unidad de Insuficiencia Cardíaca y Trasplante.
Servicio de Cardiología
Hospital Universitario 12 de Octubre. Madrid

Patrocinada por: Menarini

11:30-12:00 h

SALA POLIVALENTE

ACTUALIZACIÓN 3

PRESENTACIÓN DEL DOCUMENTO CONJUNTO CEIPC/SEA
SOBRE RIESGO CARDIOVASCULAR Y DISLIPEMIAS

Ponente: Dr. José M^a Lobos Bejarano
Médico de Familia
Centro de Salud Villablanca. Madrid

Patrocinada por: AstraZeneca

VIERNES, 19 DE NOVIEMBRE

11:30-13:00 h | SALA CÁMARA

MESA REDONDA 23

TRATAMIENTO ANTICOAGULANTE Y FIBRILACIÓN AURICULAR

Moderadores:

Dr. Manuel Monreal Bosch

Servicio de Medicina Interna

Hospital Universitario Germans Trias i Pujol. Badalona, Barcelona

Dr. Gregorio Tiberio López

Servicio de Medicina Interna

Hospital Virgen del Camino. Pamplona

Fibrilación Auricular en España

Dr. Antonio Martínez Rubio

Servicio de Cardiología

Corporació Sanitaria Parc Taulí. Sabadell, Barcelona

Antivitaminas K en Fibrilación Auricular

Dr. Vicente Vicente García

Servicio de Hematología y Oncología Médica

Hospital Universitario J. M. Morales Meseguer. Murcia

Dabigatrán en Fibrilación Auricular

Dr. Fernando Arribas Ynsaurriaga

Servicio de Cardiología

Hospital Universitario 12 de Octubre. Madrid

Perspectivas de futuro

Dr. Manuel Monreal Bosch

Servicio de Medicina Interna

Hospital Universitario Germans Trias i Pujol. Badalona, Barcelona

Patrocinada por: Boehringer Ingelheim

VIERNES, 19 DE NOVIEMBRE

11:30-12:30 h | SALA COMISIÓN Nº 1

REUNIÓN DEL GRUPO DE FORMACIÓN

11:30-13:00 h | SALA COMISIÓN Nº 9

TALLER DE ENFERMERÍA 2

CUIDADOS DE ENFERMERÍA EN EL PACIENTE TERMINAL

Ponentes: **D^a. Elena Álvarez Alonso**

Diplomada de Enfermería
Área Sanitaria de Gijón. Asturias

D^a. Ana María Martínez Fernández

Diplomada en Enfermería
Escuela Universitaria de Enfermería. Hospital de Cabueñes.
Gijón, Asturias

Objetivos: Habilidades en acompañar y cuidar. Aspectos prácticos del
manejo y en la toma de decisiones

12:00-12:30 h | SALA POLIVALENTE

ACTUALIZACIÓN 4

MANTENIMIENTO DEL CONTROL DE LA HTA A LO LARGO
DE UN AÑO: ESTUDIO TAPAS

Moderador: **Dr. Pedro Armario García**

Servicio de Medicina Interna
Hospital de L'Hospitalet-Consorci Sanitari Integral.
L'Hospitalet de Llobregat, Barcelona

Ponentes: **Dra. Teresa Mantilla Morató**

Médico de Familia
Centro de Salud de Prosperidad. Madrid

XXXI Congreso Nacional de la Sociedad Española de Medicina Interna

II Congreso Ibérico de Medicina Interna - VII Congreso SAMIN

VIERNES, 19 DE NOVIEMBRE

Dr. Alberto Galgo Nafría
Médico de Familia
Centro de Salud Espronceda. Madrid

Patrocinada por: AstraZeneca

12:30-13:30 h SALA POLIVALENTE

CONFERENCIA MAGISTRAL 2

LA TRIADA DE LA GLUCOSA (HbA1c, GPA y GPP) EN EL CONTROL
GLUCÉMICO INTEGRAL DEL PACIENTE DIABÉTICO TIPO II:
PAPEL DE LOS INHIBIDORES DE LA DPP-4

Presentadora: Dra. Sara Artola Menéndez
Médico de Atención Primaria
Centro de Salud de Hereza. Madrid

Ponente: Dr. Ramón Gomis de Barbarà
Servicio de Endocrinología y Nutrición
Hospital Clínic. Barcelona

Patrocinada por: AstraZeneca - Bristol-Myers Squibb

12:30-13:30 h SALA COMISIÓN Nº 2

REUNIÓN DEL GRUPO DE PRÁCTICA PRIVADA Y CONCERTADA

13:00-13:30 h SALA PRINCIPAL

ACTUALIZACIÓN 5

DIAGNÓSTICO DE LAS ENFERMEDADES AUTOINMUNES:
PRINCIPALES SÍNTOMAS GUÍA

Moderadora: Dra. María Victoria Egurbide Arberas
Servicio de Medicina Interna
Hospital de Cruces. Baracaldo. Vizcaya

Ponente: Dr. Luís Sáez Comet
Servicio de Medicina Interna
Hospital Universitario Miguel Servet. Zaragoza

VIERNES, 19 DE NOVIEMBRE

13:00-13:30 h | SALA CÁMARA

CONFERENCIA MAGISTRAL 3

DR. GREGORIO MARAÑÓN
OTROS FACTORES PRONÓSTICOS A CONSIDERAR EN
EL PACIENTE CON IC INGRESADO EN MEDICINA INTERNA

Presentador: Dr. Pedro Bureo Dacal
Servicio de Medicina Interna
Hospital Universitario Infanta Cristina. Badajoz

Ponente: Dr. Fernando Rodríguez Artalejo
Departamento de Medicina Preventiva y Salud Pública
Universidad Autónoma de Madrid

13:00-14:30 h | SALA COMISIÓN Nº 9

TALLER DE ENFERMERÍA 3

EDUCANDO AL PACIENTE CON DIABETES MELLITUS TIPO 2

Ponente: D^a. Teresa Tartón García
Diplomada en Enfermería
Educatra en Diabetes. Servicio de Endocrinología y Nutrición
Hospital Universitario Central de Asturias. Oviedo

Objetivos: Aspectos básicos sobre dietas, ejercicio físico y educación
general en pacientes con diabetes mellitus 2.

13:30-14:30 h | SALA POLIVALENTE

CONFERENCIA MAGISTRAL 4

LA TRIPLE CRISIS DE LA SANIDAD Y EL PACIENTE CRÓNICO

Presentador: Dr. José Antonio Cuello Contreras
Servicio de Medicina Interna. UCAMI
Hospital Universitario Virgen del Rocío. Sevilla

XXXI Congreso Nacional de la Sociedad Española de Medicina Interna

II Congreso Ibérico de Medicina Interna - VII Congreso SAMIN

VIERNES, 19 DE NOVIEMBRE

Ponente:	Dr. José Ramón Repullo Labrador Doctor en Medicina, Jefe de Departamento de Planificación y Economía de la Salud Escuela Nacional de Sanidad. ISCIII. Madrid
13:30-14:30 h	SALA CÁMARA CONFERENCIA MAGISTRAL 5 IMPORTANCIA DE LA COMUNICACIÓN MÉDICA
Presentadora:	Dra. Pilar Román Sánchez Servicio de Medicina Interna Hospital General de Requena. Valencia
Ponente:	Sr. Arturo Merayo Pérez Consultor en Comunicación. Grupo Cicero Universidad Católica San Antonio de Murcia
13:30-16:30 h	ALMUERZO DE TRABAJO
15:30-16:30 h	SALA PRINCIPAL SESIÓN DE COMUNICACIÓN ORAL 8
15:30-16:30 h	SALAS POLIVALENTE Y CÁMARA SALAS COMISIÓN 1 A 9 SESIONES DE PÓSTERS DE LA 30 A LA 40
16:30-18:00 h	SALA PRINCIPAL MESA REDONDA 24 NOVEDADES EN LA PRÁCTICA CLÍNICA. LO ÚLTIMO EN:
Moderadores:	Dr. Juan Carlos Bureo Dacal Servicio de Medicina Interna Hospital Universitario Infanta Cristina. Badajoz

VIERNES, 19 DE NOVIEMBRE

Dr. José A. Santos Calderón
Servicio de Medicina Interna
Complejo Asistencial de León. León

Nefrología

Dr. José María Baltar Martín
Servicio de Nefrología
Hospital Universitario Central de Asturias. Oviedo

Cardiología

Dr. Vicente Bertomeu Martínez
Presidente electo de la Sociedad Española de Cardiología (SEC)

Diabetes

Dr. Edelmiro Menéndez Torre
Vicepresidente 2º de la Sociedad Española de Diabetes (SED)

Neumología

Dr. Rodolfo Álvarez-Sala Walther
Representante de la Sociedad Española de Neumología y
Cirugía Torácica (SEPAR)

16:30-18:00 h

SALA POLIVALENTE

MESA REDONDA 25

CONJUNTA EFIM-SEMI-SPMI
PROYECCIÓN DE LA MEDICINA INTERNA IBÉRICA EN EUROPA

Moderadores:

Dr. Jaime Merino Sánchez
Ex-Presidente de la EFIM

Dr. Faustino Ferreira
Tesorero de la EFIM

La Revista Europea de la Federación Europea de Medicina Interna
(EJIM)

Dr. Pier M. Mannucci
Editor de la Revista European Journal of Internal Medicine (EJIM)

XXXI Congreso Nacional de la Sociedad Española de Medicina Interna

II Congreso Ibérico de Medicina Interna - VII Congreso SAMIN

VIERNES, 19 DE NOVIEMBRE

Revista Clínica Española. Balance de los primeros 12 números del nuevo equipo directivo

Dr. Juan García Puig

Dr. Gabriel Gaspar Alonso-Vega

Dr. Juan José Ríos Blanco

Editores de Revista Clínica Española

Aportaciones de la Medicina Interna Portuguesa a la Revista Europea de MI

Dr. José Barata

Servicio de Medicina Interna

Hospital García de Orta, Almada. Portugal

Presente y Futuro de la Medicina Interna en Europa

Dr. Ramón Pujol Farriols

Presidente de la EFIM

16:30-18:00 h

SALA CÁMARA

MESA REDONDA 26

TRATAMIENTO DE LAS HEPATITIS VÍRICAS

Moderadores:

Dr. Antonio Altadill Arregui

Servicio de Medicina Interna

Hospital de Jove. Gijón, Asturias

Dr. Rui Santos

Servicio de Medicina Interna

Hospital de la Universidad de Coimbra. Portugal

Tratamiento Hepatitis B

Dra. María Buti Ferret

Servicio de Hepatología

Hospital Universitario Vall d'Hebron. Barcelona

VIERNES, 19 DE NOVIEMBRE

Tratamiento Hepatitis C

Dr. Rafael Esteban Mur

Servicio de Hepatología

Hospital Universitario Vall d'Hebron. Barcelona

Manifestaciones Extrahepáticas de las Hepatitis

Dr. Manuel Rodríguez García

Servicio de Digestivo

Hospital Universitario Central de Asturias. Oviedo

16:30-17:30 h SALA COMISIÓN Nº 9

ENCUENTRO CON EL EXPERTO 9
GRIPE A

Moderadora: Dra. M^a Teresa Vázquez Castañón

Servicio de Medicina Interna

Hospital Álvarez Buylla. Mieres. Asturias

Ponentes: **¿Qué nos ha enseñado la pandemia un año después?**

Dr. Alfonso Moreno Torrico

Servicio de Medicina Interna. Unidad de Enfermedades Infecciosas

Hospital Universitario Central de Asturias. Oviedo

Dra. María Neira González

Director of Public Health and Environment World Health

Organization. Geneva, Switzerland

16:30-17:30 h SALA COMISIÓN 1

REUNIÓN DEL GRUPO DE ENFERMEDAD TROMBOEMBÓLICA

16:30-17:30 h SALA COMISIÓN 2

REUNIÓN DEL GRUPO DE ALCOHOL Y ALCOHOLISMO

XXXI Congreso Nacional de la Sociedad Española de Medicina Interna

II Congreso Ibérico de Medicina Interna - VII Congreso SAMIN

VIERNES, 19 DE NOVIEMBRE

18:00-18:30 h PAUSA-CAFÉ

18:30-19:30 h SALA PRINCIPAL

CONFERENCIA MAGISTRAL 6

PROF. CARLOS JIMÉNEZ DÍAZ
CÁNCER Y ENVEJECIMIENTO

Presentador: Dr. Mateo Martínez Celada
Servicio de Medicina Interna
Hospital Universitario Central de Asturias. Oviedo

Ponente: Dr. Carlos López Otín
Departamento de Bioquímica y Biología Molecular
Instituto Universitario de Oncología. Universidad de Oviedo

18:30-19:30 h SALA POLIVALENTE

ACTUALIZACIÓN 6

ACTUALIZACIÓN EN ENFERMEDAD INFLAMATORIA INTESTINAL

Moderadora: Dra. Ana Milla Crespo
Servicio de Medicina Interna
Hospital Álvarez Buylla. Mieres, Asturias

Registro Nacional de la Enfermedad Inflamatoria Intestinal:

¿Por qué está aumentando la incidencia de la EIIC?

Dra. Cristina Saro Gismera
Servicio de Gastroenterología
Hospital de Cabueñes. Gijón, Asturias

Manifestaciones Extraintestinales de la Enfermedad Inflamatoria Intestinal

Dr. Antonio López San Román
Servicio de Gastroenterología
Hospital Universitario Ramón y Cajal. Madrid

VIERNES, 19 DE NOVIEMBRE

18:30-19:30 h | SALA CÁMARA

ENCUENTRO CON EL EXPERTO 10

¿QUÉ HA CAMBIADO EN EL DIAGNÓSTICO DE LAS ANEMIAS?

Moderador: **Dr. Alfredo Michán Doña**
Servicio de Medicina Interna
Hospital del SAS de Jerez de la Frontera. Cádiz

Ponente: **Dr. Ángel F. Remacha Sevilla**
Servicio de Hematología y Hemoterapia
Complejo Hospitalario de Toledo

18:30-19:30 h | SALA COMISIÓN 1

REUNIÓN DEL GRUPO DE GESTIÓN CLÍNICA

22:00 h | CENA DE CLAUSURA

SÁBADO, 20 DE NOVIEMBRE

08:00-09:00 h | SALA PRINCIPAL, POLIVALENTE, CÁMARA Y
SALAS COMISIÓN 1 A 9

SESIONES DE PÓSTERS DE LA 41 A LA 52

09:00-10:30 h | SALA PRINCIPAL

MESA REDONDA 27

PAPEL DEL INTERNISTA EN LA DOCENCIA DE PREGRADO

Moderadores: **Dr. Melchor Álvarez de Món-Soto**
Servicio de Medicina Interna
Hospital Universitario Príncipe de Asturias. Alcalá de Henares, Madrid

XXXI Congreso Nacional de la Sociedad Española de Medicina Interna

II Congreso Ibérico de Medicina Interna - VII Congreso SAMIN

SÁBADO, 20 DE NOVIEMBRE

Dr. Juan Antonio Vargas Núñez
Servicio de Medicina Interna
Hospital Universitario Puerta de Hierro. Majadahonda, Madrid

Título de Medicina y Bolonia

Dr. Melchor Álvarez de Món-Soto
Servicio de Medicina Interna
Hospital Universitario Príncipe de Asturias. Alcalá de Henares, Madrid

Papel del internista en la docencia de Patología General y Médica

Dr. Arturo González Quintela
Servicio de Medicina Interna
Complejo Hospitalario Universitario Santiago de Compostela. A Coruña

Nuevas metodologías docentes en pregrado

Dr. Juan Antonio Vargas Núñez
Servicio de Medicina Interna
Hospital Universitario Puerta de Hierro. Majadahonda, Madrid

09:00-10:30 h

SALA POLIVALENTE

MESA REDONDA 28

SANIDAD PRIVADA Y CONCERTADA

Moderadores:

Dr. Fidel Asensio Fierro
Servicio de Medicina Interna
Centro Médico de Asturias. Oviedo

Dr. Francisco Miralles Linares
Servicio de Medicina Interna
Hospital Parque San Antonio. Málaga

El valor de la Medicina Interna en el sector privado

Dr. Ángel Caicoya de Urzáiz
Director Médico
Grupo Hospitalario ADESLAS. Madrid

SÁBADO, 20 DE NOVIEMBRE

09:00-10:30 h

El internista: un médico hospitalista en los centros privados

Dr. Jorge Quiroga Vila

Servicio de Medicina Interna

Clínica Universitaria de Navarra. Pamplona

La Medicina Interna, una necesidad para otras especialidades

Dr. Ángel Charre González

Servicio de Medicina Interna

USP Institut Universitari Dexeus. Barcelona

SALA CÁMARA

MESA REDONDA 29

HISTORIA CLÍNICA ELECTRÓNICA EN MEDICINA INTERNA

Moderadores:

Dr. Antonio Zapatero Gaviria

Servicio de Medicina Interna

Hospital de Fuenlabrada. Madrid

Dr. Joaquín Morís de la Tassa

Servicio de Medicina Interna

Hospital de Cabueñes. Gijón, Asturias

Claramente a favor. Ventajas

Dra. Cristina Rosado Bolaños

Jefe de Admisión

Hospital Infanta Cristina. Parla, Madrid

Limitaciones. Como están las cosas y cómo deberían estar

Dr. Joan Chafer Vilaplana

Jefe del Servicio Informática

Hospital Clínico de San Carlos. Madrid

**Aportaciones de la Historia Clínica Electrónica
en seguridad del paciente**

Dra. Raquel Barba Martín

Directora Médica

Hospital Infanta Cristina. Parla, Madrid

XXXI Congreso Nacional de la Sociedad Española de Medicina Interna

II Congreso Ibérico de Medicina Interna - VII Congreso SAMIN

SÁBADO, 20 DE NOVIEMBRE

09:00-11:00 h SALAS COMISIÓN 1 a 9

SESIONES DE PÓSTERS DE LA 53 A LA 61

10:30-11:00 h PAUSA-CAFÉ

11:00-12:00 h SALA PRINCIPAL

ENCUENTRO CON EL EXPERTO 11

LA GOTA: UNA ENFERMEDAD ANTIGUA MODELO DE
INVESTIGACIÓN TRASLACIONAL

Moderador: Dr. Manuel Montero Pérez-Barquero
Servicio de Medicina Interna
Hospital Universitario Reina Sofía. Córdoba

Clínica

Dr. Juan García Puig
Servicio de Medicina Interna
Hospital Universitario La Paz. Madrid

Laboratorio

Dra. Rosa Torres Jiménez
Médico Investigadora del Instituto de Genética

11:00-12:00 h SALA COMISIÓN Nº 9

ENCUENTRO CON EL EXPERTO 12

BIOÉTICA EN LA INVESTIGACIÓN CARDIOVASCULAR

Presentador: Dr. Eloy Pacho Jiménez
Servicio de Medicina Interna
Ibermutuamur. Madrid

Ponente: Dr. José Luis Palma Gámiz
Servicio de Cardiología
Hospital Universitario Ramón y Cajal. Madrid

SÁBADO, 20 DE NOVIEMBRE

11:00-12:30 h | SALA POLIVALENTE

MESA REDONDA 30
ALCOHOL Y JÓVENES

Moderadores:

Dr. Carlos Monteverde

Servicio de Medicina Interna
Hospital Distrital de Beja. Portugal

Dr. Francisco J. Laso Guzmán

Unidad de Alcoholismo. Servicio de Medicina Interna
Hospital Universitario de Salamanca

Nuevos patrones de consumo de alcohol: aspectos epidemiológicos del "binge drinking"

Dr. Ignacio Galán Labaca

Servicio de Epidemiología
Consejería de Sanidad. Comunidad de Madrid

¿Por qué el consumo de alcohol durante la adolescencia puede causar neurotoxicidad y alteraciones de la conducta?

Dra. Consuelo Guerri Sirera

Servicio de Patología Celular
Centro de Investigación Príncipe Felipe. Valencia

Manifestaciones clínicas y comportamientos mentales del abuso del alcohol en menores

Dr. Julio Bobes García

Servicio de Psiquiatría
Facultad de Medicina. Universidad de Oviedo. CIBERSAM

XXXI Congreso Nacional de la Sociedad Española de Medicina Interna

II Congreso Ibérico de Medicina Interna - VII Congreso SAMIN

SÁBADO, 20 DE NOVIEMBRE

11:00-12:30 h | SALA CÁMARA

MESA REDONDA 31

APOYO MÉDICO A LOS SERVICIOS QUIRÚRGICOS

Moderadores:

Dr. Eduardo Montero Ruiz

Servicio de Medicina Interna

Hospital Universitario Príncipe de Asturias. Alcalá de Henares, Madrid

Dr. Jordi Casademont Pou

Servicio de Medicina Interna

Hospital de la Sta. Creu i Sant Pau. Barcelona

Problemas de las interconsultas

Dr. Iván Méndez López

Servicio de Medicina Interna

Complejo Hospitalario de Navarra. Pamplona

Modelo General de Interconsultas

Dr. Javier Marco Martínez

Unidad de Interconsultas

Hospital Clínico Universitario San Carlos. Madrid

Adscripción de Internistas a Servicios Quirúrgicos

Dr. Eduardo Montero Ruiz

Servicio de Medicina Interna

Hospital Universitario Príncipe de Asturias. Alcalá de Henares, Madrid

11:00-12:30 h | SALA COMISIÓN Nº 1

TALLER 8

VACUNACIÓN EN EL ADULTO

Moderador:

Dr. Mario Margollés Martins

Consejería de Sanidad de Asturias

SÁBADO, 20 DE NOVIEMBRE

Ponentes: **Dr. Ismael Huerta González**
Vigilancia Epidemiológica
Consejería de Sanidad de Asturias

Dra. Maria Luisa García-Alcalde Fernández
Servicio de Medicina Interna. Unidad de Infecciosas
Hospital de Cabueñes. Gijón, Asturias

Objetivos: Análisis del calendario vacunal en el adulto sano y enfermo. Estudio de los casos particulares que se presentan en la Clínica de la Medicina Interna: Inmunodeprimidos bajo tratamiento inmunomodulador, inmunosupresión y otras situaciones.

11:00-12:30 h

SALA COMISIÓN Nº 2

Capacidad Máxima: 60

TALLER 9

MANEJO DEL DOLOR DEL PACIENTE CRÓNICO EN MEDICINA INTERNA: DISTINTOS ABORDAJES PRÁCTICOS

Moderadora: **Dra. Covadonga Ramas Díez**
Servicio de Medicina Interna
Hospital Carmen y Severo Ochoa .Cangas del Narcea. Asturias

Ponente: **Dra. M^a Jesús Barragán González**
Servicio de Medicina Interna
Hospital Valle del Nalón. Langreo, Asturias

Objetivos: Opciones y estrategias de manejo y tratamiento. Evaluación de diferentes situaciones mediante el estudio de casos clínicos.

Capacidad Máxima: 60

SÁBADO, 20 DE NOVIEMBRE

11:00-12:30 h | SALA COMISIÓN Nº 3

TALLER 10

TRATAMIENTO DE LA DIABETES TIPO 2 EN LOS SERVICIOS DE
MEDICINA INTERNA

Moderador: **Dr. Ricardo Gómez Huelgas**
Servicio de Medicina Interna
Hospital Universitario Carlos Haya, Málaga

Ponentes: **Dr. Miguel Ángel Mangas Cruz**
Servicio de Endocrinología y Nutrición
Hospital Virgen del Rocío, Sevilla

Dr. Ricardo Gómez Huelgas
Servicio de Medicina Interna
Hospital Universitario Carlos Haya, Málaga

1. Insulinización hospitalaria en los posibles escenarios clínicos
 - ADO y buen control.
 - Insulinizado y buen control.
 - Insulinizado o ADO y mal control.
 - Diabetes de diagnóstico hospitalario.
 - Diabetes tipo 1.
2. Diabetes esteroidea.
3. Resolución y discusión de casos clínicos.

Objetivos: Estrategias de insulinización en pacientes hospitalizados. Elección del tratamiento según el tipo y situación de cada paciente.

Capacidad Máxima: 50

Patrocinada por : Novo Nordisk Pharma

SÁBADO, 20 DE NOVIEMBRE

12:00-12:30 h | SALA PRINCIPAL

ENCUENTRO CON EL EXPERTO 13

**ABORDAJE DEL RIESGO CARDIOVASCULAR EN EL PACIENTE
OCTOGENARIO**

Moderador: Dr. Luis Álvarez-Sala Walther
Servicio de Medicina Interna
Hospital General Universitario Gregorio Marañón. Madrid

Ponente: Dra. Carmen Suárez Fernández
Servicio de Medicina Interna
Hospital Universitario de La Princesa. Madrid

12:30-13:30 h | SALA POLIVALENTE

ENTREGA DE PREMIOS

- MEJORES COMUNICACIONES ORALES Y PÓSTERS
- PREMIO CIRIL ROZMAN
- PREMIO AL JOVEN INTERNISTA DEL AÑO
- PREMIOS CASOS CLÍNICOS RIESGO VASCULAR
- BECAS EN ANTICOAGULACIÓN Y PATOLOGÍA CEREbroVASCULAR

ACTO DE CLAUSURA

13:30-14:30 h | SALA POLIVALENTE

ASAMBLEA SEMI

Comunicaciones Orales

Jueves, 18 de noviembre

Sesión 1. 08:00-09:30 horas. Sala Principal

Moderadores: Dr. Arturo Noguero Asensio
Servicio de Medicina Interna
Hospital de Cantoblanco. Madrid

Dr. José Barberán López
Servicio de Enfermedades Infecciosas
Hospital Central de la Defensa Gómez Ulla. Madrid

A-6 CAUSAS DE INGRESO HOSPITALARIO EN INMIGRANTES DE ORIGEN SUBSAHARIANOS CON O SIN INFECCIÓN POR VIH EN MADRID: AÑOS 2006-2009

S. Puente¹, G. Fresco², V. Abad², S. Serrano², G. Ramírez-Olivencia¹, M. Herrero¹, M. Lago¹, P. Rivas

¹Unidad de Medicina Tropical. Servicio de Enfermedades Infecc. Hospital Carlos III. Madrid

²Servicio de Medicina Interna IV. Hospital Clínico San Carlos. Madrid

A-23 MALARIA IMPORTADA. A PROPÓSITO DE 100 CASOS DURANTE LOS AÑOS 2004-2010

J. Ruiz-Giardin¹, N. Cabello Cjotet¹, C. Jiménez Navarro¹, J. San Martín López¹, A. Barrios Sendino¹, I. García², J. Jaqueti², J. Hinojosa

¹Servicio de Medicina Interna-Infecciosas, ²Servicio de Microbiología.

Hospital de Fuenlabrada. Fuenlabrada (Madrid)

A-39 GRANULOMAS EN MÉDULA ÓSEA: ANÁLISIS DE 23 CASOS

I. Villaverde¹, J. Lamas¹, B. Sopeña¹, A. Rodríguez¹, A. Martínez¹, R. Longueira¹, J. González-Carrero², C. Martínez-Vazquez¹

¹Servicio de Medicina Interna, ²Servicio de Anatomía Patológica. Hospital Xeral de Vigo. Vigo (Pontevedra)

A-241 SEPSIS - SEVERITY SCORES AT AN INTERMEDIATE MEDICAL CARE UNIT POPULATION

P. Freitas, S. Duque, M. Pinto, T. Leandro, L. Fernandes, C. Conceição, A. Sousa, V. Batalha

Servicio de Medicina IV. São Francisco Xavier. Lisboa (Portugal)

A-253 INFECCIÓN POR CLOSTRIDIUM DIFFICILE

J. Ortiz Sánchez¹, P. Wikman Jørgensen², E. Madroñal Cerezo¹, R. Martín Díaz¹, R. Calderón Hernaiz¹, Rejas Velasquez¹, J. Canora Lebrato¹, A. Zapatero Gaviria¹

¹Servicio de Medicina Interna. Hospital de Fuenlabrada*. Madrid

²Servicio de Medicina Interna. Hospital Universitario San Juan de Alicante. Alicante

- A-258 ESTUDIO CLÍNICO Y DE CALIDAD ASISTENCIAL DE LA LÚES Y LA NEUROLÚES EN LOS PACIENTES CON INFECCIÓN POR VIH**
J. Hergueta González¹, M. Torralba González de Suso¹, P. Chacón Testor¹, M. Megino Moreno¹, L. Abejón López¹, D. Bernal Bello¹, A. González Praetorius², M. Rodríguez Zapata¹
¹Servicio de Medicina Interna, ²Servicio de Microbiología. Hospital Universitario. Guadalajara
- A-260 COMMUNITY ACQUIRED PNEUMONIA AND HEALTH CARE ASSOCIATED PNEUMONIA: IS IT JUSTIFIED TO CHANGE THE NOMENCLATURE?**
F. Gândara, I. Araújo, A. Abreu, E. Ndrio, H. Sousa, R. Cardiga, M. Alface, F. Ceia
Serviço de Medicina III. Hospital de São Francisco Xavier. Lisboa (Portugal)
- A-262 VALOR DEL ADA EN MENINGITIS NO TUBERCULOSAS**
M. Pérez-Rodríguez¹, P. Varela¹, P. Llinares¹, E. Sánchez¹, A. Cañizares², A. Arévalo¹, B. Pernas¹
¹Unidad de Infecciosas, ²Servicio de Microbiología. Complejo Hospitalario Universitario Juan Canalejo. Coruña (A) (A Coruña)
- A-266 MANEJO DE LA ANTIBIOTERAPIA EMPÍRICA EN UN SERVICIO DE MEDICINA INTERNA**
I. González Negredo¹, A. Herrero Carrera¹, A. Gómez Berrocal¹, E. Díaz Guardiola¹, A. Somodevilla Solís², A. Salas Aparicio¹, C. Suárez Fernández¹
¹Servicio de Medicina Interna, ²Servicio de Microbiología. Hospital Universitario de la Princesa. Madrid

Sesión 2. 08:00-09:30 horas. Sala Polivalente

- Moderadores:** Dr. Ferrán García-Bragado Dalmau
Servicio de Medicina Interna
Hospital Universitario de Girona Dr. Josep Trueta. Girona
- Dr. Julio Montes Santiago
Servicio de Medicina Interna
Complejo Hospitalario Universitario de Vigo. Vigo (Pontevedra)

- T-10 TRATAMIENTO AMBULATORIO DEL TROMBOEMBOLISMO PULMONAR: UNA EXPERIENCIA DE 10 AÑOS**
T. Rubio Vela¹, F. Jiménez Bermejo², C. González Rodríguez³, V. González Toda⁴, J. Alonso Martínez¹, B. Lasa¹, S. Pérez Ricarte¹
¹Servicio de Medicina Interna. Hospital de Navarra. Pamplona/Iruña (Navarra)
²Servicio de Medicina Interna. Centro de Rehabilitación Ubarmin. Egüés (Navarra)
³Servicio de Medicina Interna. Hospital Reina Sofía. Tudela (Navarra)
⁴Servicio de Cardiología. Hospital García Orcoyen. Estella/Lizarrá (Navarra)

T-19 VALORACIÓN DEL RIESGO DE ENFERMEDAD TROMBOEMBÓLICA EN PACIENTES MÉDICOS HOSPITALIZADOS. GRADO DE ACUERDO ENTRE LA GUÍA PRETEMED Y LAS RECOMENDACIONES DE LA VIII CONFERENCIA DE ACCP

P. Gallardo Jiménez, V. Vallejo Herrera, C. Lara Rojas, C. Salazar de Troya, V. Gómez Carrillo, A. Villalobos Sánchez, R. Guijarro Merino, R. Gómez Huelgas
Servicio de Medicina Interna. Complejo Hospitalario Carlos Haya. Málaga

T-25 PRESENTACIÓN CLÍNICA Y EVOLUCIÓN DE LOS PACIENTES CON TROMBOEMBOLISMO VENOSO SEGÚN EL LUGAR DE APARICIÓN (HOSPITALIZACIÓN O DOMICILIO): RESULTADOS DE UN REGISTRO PROSPECTIVO (RIETE)

A. Maestre¹, R. Sánchez², V. Rosa³, A. Lorenzo⁴, F. Del Molino⁵, C. Garmendia⁶, M. Monreal⁷ y Grupo RIETE

¹*Servicio de Medicina Interna. Hospital General Universitario de Elche. Elche/Elx (Alicante)*

²*Servicio de Medicina Interna. Hospital General Universitario de Alicante. Alicante/Alacant*

³*Servicio de Medicina Interna. Hospital Universitario Virgen de la Arrixaca. Murcia*

⁴*Servicio de Medicina Interna. Complejo Universitario la Paz. Madrid*

⁵*Servicio de Medicina Interna. Hospital General de Catalunya. Sant Cugat del Vallès (Barcelona)*

⁶*Servicio de Medicina Interna. Fundación Hospital Alcorcón. Alcorcón (Madrid)*

⁷*Servicio de Medicina Interna. H. Universitari Germans Trias i Pujol. Badalona (Barcelona)*

T-26 SIMPLIFICACIÓN DE LA ESCALA PESI (PULMONARY EMBOLISM SEVERITY INDEX) PARA EL PRONÓSTICO DE PACIENTES CON TROMBOEMBOLIA DE PULMÓN AGUDA SINTOMÁTICA

V. Gómez¹, D. Jiménez², J. Lobo³, F. Uresandi⁴, R. Otero⁵, M. Monreal⁶ y Grupo RIETE

¹*Servicio de Medicina Interna* ²*Neumología. Hospital Ramón y Cajal. Madrid*

³*Servicio de Neumología. Hospital Txagorritxu. Vitoria-Gasteiz (Álava)*

⁴*Servicio de Neumología. Hospital de Cruces. Barakaldo (Vizcaya)*

⁵*Servicio de Neumología. Complejo Hospitalario Virgen del Rocío. Sevilla*

⁶*Servicio de Medicina Interna. H. Universitari Germans Trias i Pujol De Badalona. Barcelona*

T-33 HEMORRAGIA FATAL EN PACIENTES ANTICOAGULADOS POR TROMBOEMBOLISMO VENOSO. ESCALA DE RIESGO BASADA EN LOS DATOS DEL REGISTRO RIETE

R. Solano¹, J. Nieto¹, M. Ruiz-Ribó¹, N. Ruiz-Giménez², S. Herrera³, M. Durán⁴, M. Monreal⁵, y Grupo RIETE

¹*Servicio de Medicina Interna. Hospital General Virgen de la Luz. Cuenca*

²*Servicio de Medicina Interna. Hospital Universitario de la Princesa. Madrid*

³*Servicio de Medicina Interna. Hospital General de Área Santa María del Rosell. Cartagena (Murcia)*

⁴*Servicio de Medicina Interna. Hospital General Vall d'Hebron - Área General. Barcelona*

⁵*Servicio de Medicina Interna. H. Universitari Germans Trias i Pujol. Badalona (Barcelona)*

- T-44** **CARACTERÍSTICAS CLÍNICAS DEL TROMBOEMBOLISMO VENOSO EN PORTADORES DE FACTOR V LEIDEN O PROTROMBINA G20210A RESULTADOS A PARTIR DE PACIENTES INCLUIDOS EN RIETE**
J. Trujillo-Santos¹, V. Roldán², R. Lecumberri³, R. Del Campo⁴, S. Rubio⁵, A. Lorenzo⁶, M. Monreal⁷ y Grupo RIETE
¹Servicio de Medicina Interna. Complejo Universitario Santa María Del Rosell. Murcia
²Servicio de Hematología. Hospital J. M. Morales Meseguer. Murcia
³Servicio de Hematología. Clínica Universitaria de Navarra. Pamplona/Iruña (Navarra)
⁴Hematología. Hospital Son Llatzer. Palma de Mallorca (Illes Balears)
⁵Servicio de Medicina Interna. Hospital de Cabueñes. Gijón (Asturias)
⁶Servicio de Medicina Interna. Hospital Universitario la Paz. Madrid
⁷Servicio de Medicina Interna. H. Universitari Germans Trias I Pujol De Badalona. Barcelona
- T-51** **VALOR PRONÓSTICO DEL ÍNDICE DE SEVERIDAD EMBOLISMO PULMONAR (PESI) Y TROPONINA EN LA EMBOLIA PULMONAR**
A. Cárdenas¹, R. Salas¹, E. Merino¹, C. Arauco¹, M. González¹, R. Coll², N. Parra³, F. Fernández¹
¹Servicio de Medicina Interna, ²Servicio de Urgencias, ³USR. Hospital Universitari Sagrat Cor. Barcelona
- T-63** **SÍNDROME ANTIFOSFOLÍPIDO. SEGUIMIENTO DE UNA COHORTE DE PACIENTES EN EL HOSPITAL UNIVERSITARIO DE LA PRINCESA**
V. De la Cuesta¹, N. Ruiz-Gimenez¹, M. Roig², N. Gómez², C. Suárez¹
¹Servicio de Medicina Interna, ²Servicio de Hematología. Hospital Universitario de la Princesa. Madrid
- V-43** **URGENCIAS POR INTOXICACIÓN ACCIDENTAL EN LOS DOMICILIOS EN MADRID. 25 AÑOS DEL ESTUDIO VEIA (VIGILANCIA EPIDEMIOLÓGICA DE LA INTOXICACIÓN AGUDA)**
P. Caballero Vallés, S. Dorado Pombo
Servicio de Medicina Interna. Hospital 12 de Octubre. Madrid
- V-118** **ESTUDIO PROSPECTIVO DE LA DEMANDA ASISTENCIAL EN URGENCIAS POR PACIENTES EN SITUACIÓN DE CUIDADOS PALIATIVOS**
C. Vicente, C. Sobrino, S. Plaza, G. Flox, L. Morata, J. Jurdado
Servicio de Medicina Interna. Hospital Severo Ochoa. Leganés (Madrid)

Sesión 3. 08:00-09:30 horas. Sala de Cámara

Moderadores: Dr. Juan Ríos Blanco
Servicio de Medicina Interna
Hospital Universitario de la Paz. Madrid

Dr. Manuel Montero Pérez-Barquero
Servicio de Medicina Interna
Hospital Universitario Reina Sofía. Córdoba

IC-6 LA PARADOJA DE LA OBESIDAD EN LA INSUFICIENCIA CARDIACA RESULTADOS DEL REGISTRO RICA

J. Trullàs¹, M. Montero², F. Formiga³, J. Grau⁴, A. Conde⁵, O. Aramburu⁶, A. Muela⁷, J. Recio⁸

¹Servicio de Medicina Interna. Hospital de Sant Jaume. Olot (Girona)

²Servicio de Medicina Interna. Hospital Reina Sofía. Córdoba

³Servicio de Medicina Interna. Hospital Universitari de Bellvitge. L'Hospitalet de Llobregat (Barcelona)

⁴Servicio de Medicina Interna. Hospital Municipal de Badalona. Badalona (Barcelona)

⁵Servicio de Medicina Interna. Complejo Hospitalario Dr. Negrín. Las Palmas de Gran Canaria (Las Palmas)

⁶Servicio de Medicina Interna. Complejo Hospitalario Virgen Macarena. Sevilla

⁷Servicio de Medicina Interna. Hospital de León. León

⁸Servicio de Medicina Interna. H. Universitari General Vall D'Hebron. Barcelona

IC-25 VALOR PRONÓSTICO DE LA TROPONINA T Y BNP EN PACIENTES HOSPITALIZADOS CON INSUFICIENCIA CARDIACA

M. Serrano Fuentes, A. Conde Martel, J. Rodríguez Fernández, A. Puente Fernández, S. Pérez Correa, J. Ruiz Hernández, M. León Mazorra, P. Betancor León
Servicio de Medicina Interna. Hospital de Gran Canaria Dr. Negrín. Las Palmas de Gran Canaria (Las Palmas)

IC-26 PREVALENCIA DE HIPERTENSIÓN ARTERIAL NOCTURNA EN PACIENTES CON INSUFICIENCIA CARDIACA. RESULTADOS DEL ESTUDIO DICUMAP

M. Camafort¹, F. Formiga², J. Forteza-Rey³, J. Sobrino⁴, G. Torres⁵, J. Arias⁶, J. Arévalo⁷, M. Montero⁸ y Grupo DICUMAP

¹Servicio de Medicina Interna. Hospital Comarcal Móra d'Ebre. Móra d'Ebre (Tarragona)

²Servicio de Medicina Interna. Hospital Universitari de Bellvitge. L'Hospitalet de Llobregat (Barcelona)

³Servicio de Medicina Interna. Hospital Son Dureta. Palma de Mallorca (Illes Balears)

⁴Servicio de Medicina Interna. Hospital de l'Esperit Sant. Santa Coloma de Gramenet (Barcelona)

⁵Servicio de Medicina Interna. Hospital de Santa María. Lleida

⁶Servicio de Medicina Interna. Hospital Virgen Macarena. Sevilla

⁷Servicio de Medicina Interna. Hospital de Zafra. Zafra (Badajoz)

⁸Servicio de Medicina Interna. Hospital Reina Sofía. Córdoba

IC-40 OSTEOPROTEGERINA COMO PREDICTOR DE MORTALIDAD EN INSUFICIENCIA CARDIACA

B. García Casado¹, J. Santamaría González¹, P. Salamanca Bautista¹, M. Guisado Espartero², O. Aramburu Bodas¹, J. Arias Jiménez¹, E. Ramiro Ortega¹, R. Pérez Cano

¹UGC Medicina Interna. Complejo Hospitalario Virgen Macarena. Sevilla

²Servicio de Medicina Interna. Hospital Comarcal Infanta Margarita. Córdoba

- V-231 DESCRIPCIÓN CLÍNICA DE UNA SERIE DE 24 PACIENTES AFECTOS DE FIBROSIS RETROPERITONEAL IDIOPÁTICA**
A. Fernández Codina, J. Ordi-Ros, F. Martínez Valle, N. Iriarte de Montella, S. Buján Rivas, R. Solans Laqué, C. Simeón, M. Vilardell Tarrés
Servicio de Medicina Interna. Unidad Enfermedades Sistémicas. Hospitals Vall d'Hebron. Barcelona
- V-271 IDENTIFICATION OF MORTALITY PREDICTORS AFTER INTENSIVE CARE UNIT DISCHARGE**
I. Araújo¹, S. Teixeira², R. Nazareth³, J. Silvestre⁴, V. Mendes⁴, C. Tapadinhas⁴, J. Pereira⁴, P. Póvoa⁴
¹Serviço de Medicina III, ²Serviço de Medicina IV, ⁴Unidade de Cuidados Intensivos Polivalente. Centro Hospitalar de Lisboa Ocidental - Hospital S. Francisco Xavier. Lisboa (Portugal)
³Serviço de Medicina II. Centro Hospitalar de Lisboa Ocidental - Hospital Egas Moniz. (Portugal)
- V-305 ¿EXISTEN FACTORES PREDICTIVOS DE NEOPLASIA DIGESTIVA EN PACIENTES CON ANEMIA FERROPÉNICA?**
M. Rosich¹, E. Oviedo¹, P. Villace¹, R. Jordana¹, A. Casanovas¹, D. Grau², J. Oristrell¹
¹Servicio de Medicina Interna, ²Enfermería. Corporació Sanitària Parc Taulí. Sabadell (Barcelona)
- V-326 INTERACCIONES FARMACOLÓGICAS EN 102 PACIENTES AL ALTA DEL SERVICIO DE MEDICINA INTERNA DEL H. UNIVERSITARIO DE LA PRINCESA**
M. Filigheddu¹, J. Galván Román¹, J. Cardañanos Loidi¹, C. Pérez de la Campa², F. Abad Santos², C. Suárez Fernández¹
¹Servicio de Medicina Interna, ²Servicio de Farmacología Clínica. Hospital Universitario de la Princesa. Madrid
- V-335 EFICACIA DE LA SUSTITUCIÓN ENZIMÁTICA Y LA REDUCCIÓN DEL SUSTRATO EN LA ENFERMEDAD DE GAUCHER TIPO 1: REVISIÓN DE SEIS CASOS**
M. Juanós Iborra¹, J. Pérez López¹, O. Salamero García², J. Pardos Gea¹, A. San José Laporte¹, M. Vilardell Tarrés¹
¹Servicio de Medicina Interna, ²Servicio de Hematología. H. Universitari General Vall d'Hebron. Barcelona

Sesión 4. 15:30-16:30 horas. Sala Principal

Moderadores: Dr. José Díaz López
Servicio de Medicina Interna
Hospital Universitario Central de Asturias. Oviedo

Dr. Ricardo Gómez Huelgas
Servicio de Medicina Interna
Hospital Universitario Carlos Haya. Málaga

O-3 DENSIDAD MINERAL ÓSEA Y MARCADORES DE REMODELADO ÓSEO EN LA ENFERMEDAD DE CROHN: ESTUDIO DEL EFECTO DEL TRATAMIENTO CON ADALIMUMAB

D. Sánchez Cano¹, M. Moreno Higuera², R. Ruiz Villaverde³, J. Callejas Rubio⁴, C. Cardeña Pérez⁵, M. Gómez García⁶, J. González Calvin⁵, N. Ortego Centeno⁴

¹Servicio de Medicina Interna. Hospital Comarcal Santa Ana De Motril. Granada

²Servicio de Medicina Interna, ⁴Unidad de Enfermedades Autoinmunes Sistémicas,

⁵Servicio de Digestivo. Hospital Universitario San Cecilio. Granada

³Servicio de Medicina Interna. Complejo Hospitalario de Jaén. Jaén

⁶Servicio de Digestivo. Hospital Universitario Virgen de las Nieves. Granada

O-4 EL SISTEMA OPG/RANKL Y EL RECEPTOR SOLUBLE TNF TIPO I EN LA ENFERMEDAD DE CROHN: ESTUDIO DEL EFECTO DEL TRATAMIENTO CON ADALIMUMAB

D. Sánchez Cano¹, M. Moreno Higuera², R. Ruiz Villaverde³, J. Callejas Rubio⁴, C. Cardeña Pérez⁵, M. Gómez García⁶, J. González Calvin⁵, N. Ortego Centeno⁴

¹Servicio de Medicina Interna. Hospital Comarcal Santa Ana de Motril. Granada

²Servicio de Medicina Interna, ⁴Unidad de Enfermedades Autoinmunes Sistémicas,

⁵Servicio de Digestivo. Hospital Universitario San Cecilio. Granada

³Servicio de Medicina Interna. Complejo Hospitalario de Jaén. Jaén

⁶Servicio de Digestivo. Hospital Universitario Virgen de las Nieves. Granada

O-9 FACTORES DE RIESGO DE FRACTURA DE CADERA: VITAMINA D, PTH Y HORMONAS SEXUALES EN AMBOS GÉNEROS

C. Escorial Moya¹, M. Montoya García², J. Delgado de la Cuesta¹, R. Fernández Ojeda¹, M. Vázquez Gámez¹, R. Pérez Cano²

¹Servicio de Medicina Interna. Hospital San Juan de Dios de Sevilla. Sevilla

²Unidad de Osteoporosis. Complejo Hospitalario Regional Virgen Macarena. Sevilla

RV-59 TRATAMIENTO CON INHIBIDORES DE LA BOMBA DE PROTONES Y CLOPIDOGREL EN PACIENTES CON ACONTECIMIENTOS VASCULARES. DATOS DEL REGISTRO FRENA

J. Sánchez Muñoz-Torrero¹, D. Escudero², C. Suárez³, C. Sanclemente⁴, M. Pascual⁵, L. López-Jiménez⁶, M. Monreal⁵ y Grupo FRENA

¹Servicio de Medicina Interna. Hospital San Pedro de Alcántara. Cáceres

²Servicio de Neurología, ⁵Servicio de Medicina Interna. H. Universitari Germans Trias i Pujol. Badalona (Barcelona)

³Servicio de Medicina Interna. Hospital Universitario de la Princesa. Madrid

⁴Servicio de Medicina Interna. Hospital Universitari de Bellvitge. L'Hospitalet de Llobregat (Barcelona)

⁶Servicio de Medicina Interna. Hospital Reina Sofía. Córdoba

RV-79 CORRELACIÓN DE LA ELASTICIDAD ARTERIAL Y FACTORES DE RIESGO CARDIOVASCULAR EN EL LUPUS ERITEMATOSO SISTÉMICO (LES)

S. Valero-González¹, R. Castejón¹, C. Jiménez-Ortiz², P. Tutor-Ureta¹, C. Minguito¹, L. Benítez¹, J. Vargas¹, M. Yebra-Bango

¹Servicio de Medicina Interna, ²Servicio de Neurología. Hospital Universitario Puerta de Hierro Majadahonda. Madrid

RV-157 MEJORA DE LA FUNCIÓN ENDOTELIAL Y DE LOS FACTORES DE RIESGO CARDIOMETABÓLICO TRAS UNA INTERVENCIÓN CON DIETA MEDITERRÁNEA Y EJERCICIO FÍSICO SEMANAL EN PACIENTES CON SINDROME METABÓLICO

D. Rosado, J. Fernández, M. Da Silva-Grigoletto, A. Ortiz, L. Landaeta, B. García, F. Fuentes

Unidad de Lípidos y Aterosclerosis. Medicina Interna. Hospital Universitario Reina Sofía. Córdoba

Viernes, 19 de noviembre

Sesión 5. 08:00-09:30 horas. Sala Principal

Moderadores: Dr. José Malhado
Servicio de Medicina Interna
Hospital Curry Cabral. Lisboa (Portugal)

Dr. Pedro Peña Quintana
Servicio de Medicina Interna
Hospital Universitario Insular de Gran Canaria. Las Palmas de Gran Canaria

A-230 TUBERCULOSIS MULTIRRESISTENTE: DESCRIPCIÓN DE UNA SERIE DE 42 CASOS

A. Noguero¹, M. Amer², J. Vidal¹, O. López¹, M. Soler³, P. González-Ruano¹, M. Jaras¹

¹*Servicio de Medicina Interna. Unidad de Aislamiento Respiratorio.. Hospital Cantoblanco.Madrid*

²*Servicio de Medicina Interna. Hospital Comarcal de Medina del Campo. Valladolid*

³*Servicio de Medicina Interna. Hospital Infanta Sofía*. Madrid*

A-270 PAUTAS DE COMPORTAMIENTO DE LOS INMIGRANTES QUE REGRESAN TEMPORALMENTE A SUS LUGARES DE ORIGEN CON RESPECTO A LAS MEDIDAS DE CONSEJO AL VIAJERO

G. Martín¹, L. Casado¹, A. Rodríguez-Guardado¹, F. Pérez², M. Rodríguez², N. Morán¹

¹*Servicio de Medicina Interna, ²Servicio de Microbiología. Hospital Universitario Central de Asturias. Oviedo (Asturias)*

A-276 LEISHMANIASIS VISCERAL, UNA ENFERMEDAD A TENER EN CUENTA. REVISIÓN 2005-10 EN NUESTRO CENTRO

R. Gálvez López, C. López Robles, F. Anguita Santos, M. Moreno Higuera, D. Vinuesa García, J. Parra Ruiz, M. García Morales, L. Ruiz Rivera
Servicio de Medicina Interna. Hospital de Especialidades San Cecilio. Granada

XXXI Congreso Nacional de la Sociedad Española de Medicina Interna

II Congreso Ibérico de Medicina Interna - VII Congreso SAMIN

A-290 ESTUDIO DE INCIDENCIA DE LA NUEVA GRIPE A EN PROFESIONALES SANITARIOS. EL PROFESIONAL ASINTOMÁTICO COMO VECTOR DE ENFERMEDAD

M. Marcos Herrero¹, J. Olalla Sierra¹, J. De La Torre Lima¹, A. Del Arco Jiménez¹, L. Mérida Rodrigo¹, M. Noureddine¹, J. Oulkadi², N. Montiel³

¹Servicio de Medicina Interna, ²Servicio de Vigilancia de la Salud, ³Servicio de Microbiología. Hospital Costa del Sol (1). Marbella (Málaga)

A-299 APPROPRIATE ANTIBIOTIC SELECTION ACCORDING TO PNEUMONIA SEVERITY AND ETIOLOGIC AGENT IDENTIFIED. ARE WE FOLLOWING THE RECOMMENDATIONS?

F. Gândara, I. Araújo, A. Abreu, E. Ndrío, R. Ferreira, F. Marques, C. Fonseca, F. Ceia
Serviço de Medicina III. Centro Hospitalar Lisboa Ocidental. Hospital São Francisco Xavier. Lisboa (Portugal)

A-300 ESTUDIO DE LAS PROTEÍNAS TOTALES SÉRICAS EN PACIENTES CON Y SIN INFECCIÓN POR VIH

M. Torralba González de Suso¹, L. Ruiz Trujillo², G. Hernando Benito¹, L. Asong Engonga Obono¹, B. Millán Bustamente³, S. Lainez Justo¹, M. Rodríguez Zapata¹, J. Domínguez López²

¹Servicio de Medicina Interna, ²Servicio de Análisis Clínicos, ³Servicio de Neurología. Hospital Universitario. Guadalajara

V-213 ESTUDIO DE BACTERIEMIAS POR S. AUREUS EN UN HOSPITAL DE SALAMANCA DURANTE EL PERIODO 2008-2009

G. Spalter Glicberg, M. Santos Jiménez, M. Marcos Martin, N. Castro Iglesias
Servicio de Medicina Interna. Hospital Universitario de Salamanca. H. Clínico. Salamanca

V-218 INFRACOMUNICACIÓN DE EFECTOS ADVERSOS MEDICAMENTOSOS EN UN SERVICIO DE MEDICINA INTERNA

E. Lorenzo Serrano, M. Piedecausa Selfa, A. Aquilino Tarí, N. Luquin Ciuró, A. Mora Rufete, C. Soler Portmann, M. López Buitrago, A. Martín Hidalgo
Servicio de Medicina Interna. Hospital General Universitario de Elche. Elche/Elx (Alicante)

V-240 EFECTOS ADVERSOS DE LOS MEDICAMENTOS: ESTUDIO PROSPECTIVO EN BASE A LOS CRITERIOS DE BEERS

R. Fernández Regueiro, J. Morís de la Tassa, E. Fonseca Aizpuru, G. López Colina, A. Alvarez-Uria, E. Rodríguez Ávila, L. Montes Gil, M. Ballesteros Solares
Servicio de Medicina Interna. Hospital de Cabueñes. Gijón (Asturias)

Sesión 6. 08:00-09:30 horas. Sala Polivalente

Moderadores: Dr. Víctor González Ramallo
Hospitalización a Domicilio
Hospital General Universitario Gregorio Marañón. Madrid

Dr. Luis Barreto Campos
Servicio de Medicina Interna
Hospital San Francisco Xavier. Lisboa (Portugal)

EA-12 PROGRAMA DE ATENCIÓN DOMICILIARIA EN EPOC. EXPERIENCIA DE UN AÑO EN UNA ORGANIZACIÓN SANITARIA INTEGRAL (OSI)

M. Ferrer Felis², D. Abil Martínez², N. Galofré Álvaro¹, J. Oriol Sabater³,
S. Fernández Serrano³, J. Vila Planas¹, J. González Ares⁴

²Servicio de Atención Integral Domiciliaria (SAID), ¹Servicio de Medicina Interna, ³Unidad de Neumología, ⁴Unidad de Docencia e Investigación. Hospital Municipal de Badalona. Badalona (Barcelona)

G-1 ¿ESTA CONTEMPLADA ADECUADAMENTE LA SITUACIÓN BASAL FUNCIONAL DE LOS PACIENTES EN LOS INFORMES DE ALTA DE HOSPITALIZACIÓN?

F. Marcos Sánchez, M. Vázquez Ronda, M. Yzusqui Mendoza, A. Vizquete Calero, A. Gallegos Polonio S. Casallo Blanco, C. Fernández González, S. Martín Barba
Servicio de Medicina Interna. Hospital Nuestra Señora del Prado. Talavera de la Reina (Toledo)

G-10 PROGRAMA COMPARTE, DESARROLLO DE UN PROGRAMA DE ATENCIÓN COMPARTIDA PARA PACIENTES CRÓNICOS

I. Vallejo Maroto¹, A. Fernández Moyano¹, J. Páez Pinto², M. Tarilonte Delgado²,
F. Alemany Lasheras¹, S. González Limones², M. Ruiz Romero¹, C. Conde Guzmán¹
¹Servicio de Medicina Interna, ²Distrito Sanitario Aljarafe. Hospital San Juan de Dios del Aljarafe. Bormujos (Sevilla)

G-19 ¿ESTÁN SATISFECHOS LOS FACULTATIVOS CON LA HISTORIA CLÍNICA ELECTRÓNICA EN EL HOSPITAL?

J. Satue Bartolomé¹, J. Casas Rojo², R. Jiménez Alcudia¹, R. Tenajas Cobo¹,
R. Barba Martín², C. Rosado Bolaños², S. Gonzalo Pascua¹, A. Zapatero Gaviria¹
¹Servicio de medicina Interna. Hospital de Fuenlabrada. Fuenlabrada (Madrid)
²Servicio de Medicina Interna. Hospital Infanta Cristina*. Madrid

G-39 SEGURIDAD DEL PACIENTE Y USO DE COPY-PASTE EN LA HISTORIA CLÍNICA ELECTRÓNICA

R. Martín Díaz, J. Ortiz Sánchez, E. Madroñal Cerezo, D. Rejas Velásquez,
J. Marrero Francés, S. Gonzalo Pascua, A. Zapatero Gaviria, A. Pérez Martín
Servicio de Medicina Interna. Hospital de Fuenlabrada, Fuenlabrada (Madrid)

G-41 MEJORA DE LA CONTINUIDAD ASISTENCIAL: IMPLANTACIÓN DE UN CHECK-LIST

A. Calaf Viñals¹, R. Soteras Corbella², M. Isart Ribas¹, M. Peracaula Pujades¹,
A. Mínguez Sanz¹, P. Comas Casanova¹

¹Servicio de Medicina Interna, ²UFISS. Hospital d'Igualada. Barcelona

V-44 MORTALIDAD HOSPITALARIA EN MENORES DE 65 AÑOS EN UN SERVICIO DE MEDICINA INTERNA

V. Garcés Horna¹, M. Callejo Plazas¹, B. De Escalante Yangüela¹,
M. Navarro Aguilar¹, M. Rodero Roldán¹, A. Sampedro Felú², D. Del Pino Jiménez¹,
A. Capdevilla Martínez¹

¹Servicio de Medicina Interna. Hospital Clínico Universitario Lozano Blesa. Zaragoza

²Servicio de Medicina de Familia y Comunitaria. Hospital Universitario Miguel Servet. Zaragoza

V-178 ANÁLISIS DE LA CALIDAD DE LOS INFORMES DE ALTA HOSPITALARIA EN MEDICINA INTERNA. ADECUACIÓN AL CONSENSO DE INFORME DE ALTA HOSPITALARIA EN ESPECIALIDADES MÉDICAS

F. Moreno Martínez¹, P. Conthe Gutiérrez², P. Román Sánchez³, R. Pujol Farriols⁴,
M. Villena Ruiz¹, J. García Alegría¹

¹Servicio de Medicina Interna. Hospital Costa del Sol (1). Marbella (Málaga)

²Servicio de Medicina Interna. Hospital General Gregorio Marañón. Madrid

³Servicio de Medicina Interna. Hospital General de Requena. Requena (Valencia)

⁴Servicio de Medicina Interna. Hospital Universitari de Bellvitge. L'Hospitalet de Llobregat (Barcelona)

V-189 DESCRIPCIÓN DE LOS RESULTADOS DE UNA UNIDAD MONOGRÁFICA DE INTERCONSULTAS MÉDICAS EN UN HOSPITAL TERCIARIO: PERÍODO 2007-2010

J. Marco Martínez¹, I. Fraga Esteve¹, S. Plaza Canteli², C. Vicente Martín², G. Sotres Fernández³, C. Granda París³, R. Sanz Lorente¹

¹Unidad de Interconsultas Médicas, ³Servicio de Medicina Interna III. Hospital Clínico San Carlos. Madrid

²Servicio de Medicina Interna. Hospital Severo Ochoa. Leganés (Madrid)

Sesión 7. 08:00-09:30 horas. Sala de Cámara

Moderadores: Dr. Roberto Pérez Álvarez
Servicio de Medicina Interna
Complejo Hospitalario Universitario de Vigo. Pontevedra

Dr. Luis Brito Avô
Servicio de Medicina Interna
Hospital de Santa María. Lisboa (Portugal)

IF-10 REGISTRO ESPAÑOL DE ESCLERODERMIA: PATRÓN CLÍNICO DEPENDIENDO DE LOS SUBTIPOS CUTÁNEOS Y DEL PERFIL INMUNOLÓGICO

Grupo Línea Esclerodermia. Grupo de Enfermedades Autoinmunes Sistémicas (GEAS). Sociedad Española de Medicina Interna. Oviedo (Asturias)

IF-11 REGISTRO ESPAÑOL DE ESCLERODERMIA: SUPERVIVENCIA Y FACTORES PRONÓSTICOS DE UNA SERIE DE 916 ENFERMOS

Grupo Línea Esclerodermia. Grupo de Enfermedades Autoinmunes Sistémicas (GEAS). Sociedad Española de Medicina Interna. Oviedo (Asturias)

IF-36 BASELINE PREDICTORS OF CLINICAL RESPONSE AT 6- AND 12-MONTHS IN 88 PATIENTS WITH SEVERE, REFRACTORY LUPUS NEPHRITIS TREATED WITH RITUXIMAB (UK-BIOGEAS REGISTRY)

C. Diaz Lagares¹, F. García Hernández², J. Callejas-Rubio³, M. Khamashta⁴, D. Isenberg⁵, D. Jayne⁶, P. Emery⁷, M. Ramos Casals¹

¹Laboratorio Autoinmunes Josep Font, IDIBAPS. Hospital Clínic i Provincial de Barcelona. Barcelona

²Servicio de Medicina Interna. Complejo Hospitalario Regional Virgen Del Rocío. Sevilla

³Servicio de Medicina Interna. Hospital Universitario San Cecilio. Granada

⁴Lupus Research Unit, The Rayne Institute, King's College. St Thomas' Hospital. London (Reino Unido)

⁵Centre for Rheumatology. University College London. London (Reino Unido)

⁶Vasculitis and Lupus Clinic. Addenbrooke's Hospital, Cambridge University. London (Reino Unido)

⁷Section of Musculoskeletal Disease, Leeds Institute of Molec. University of Leeds NIHR Leeds Musculoskeletal Biomedical Research Unit. Leeds (Reino Unido)

IF-38 GENETIC VARIANTS IN SURFACTANT PULMONARY-ASSOCIATED PROTEIN D (SFTPD) IN PATIENTS WITH PRIMARY SJOGREN SYNDROME

P. Brito Zerón¹, A. Bové¹, M. Pérez de Lis¹, C. Diaz Lagares¹, S. Retamozo¹, X. Bosch¹, A. Siso², M. Ramos Casals¹

¹Laboratorio Autoinmunes Josep Font, IDIBAPS, Servicio EAS. Hospital Clínic i Provincial de Barcelona. Barcelona

²Grupo de Investigación en AP, IDIBAPS, CAP Les Corts. GESCLINIC. Barcelona

IF-39 ANTICUERPOS ANTI-LA/SS-B EN EL SÍNDROME DE SJOGREN PRIMARIO: IMPACTO EN LA EXPRESIÓN CLÍNICA EN 707 PACIENTES DE LA COHORTE GEMESS

P. Brito-Zerón¹, R. Solans², M. Camps³, A. Gil⁴, C. Hidalgo⁵, M. Mico⁶, L. Pallarés⁷, M. Ramos-Casals¹

¹Laboratorio Autoinmunes Josep Font, IDIBAPS, Servicio EAS. Hospital Clínic i Provincial de Barcelona. Barcelona (Barcelona)

²Servicio de Medicina Interna. H. Universitari General Vall d'Hebron. Barcelona

³Servicio de Medicina Interna. Complejo Hospitalario Carlos Haya. Málaga

⁴Servicio de Medicina Interna. Hospital Universitario la Paz. Madrid

⁵Servicio de Medicina Interna. Hospital Universitario Virgen de las Nieves. Granada

⁶Servicio de Medicina Interna. Hospital Universitario La Fe. Valencia

⁷Servicio de Medicina Interna. Hospital Son Dureta. Palma de Mallorca (Illes Balears)

XXXI Congreso Nacional de la Sociedad Española de Medicina Interna

II Congreso Ibérico de Medicina Interna - VII Congreso SAMIN

- IF-40 ANÁLISIS DEL RIESGO VASCULAR EN PACIENTES CON LES**
I. Villar Gómez¹, J. Erdozain Castiella², J. Nieto Arana¹, M. Egurbide Arberas¹, C. Aguirre Errasti¹, G. Ruiz Irastorza¹
¹Servicio de Medicina Interna. Hospital de Cruces. Barakaldo (Vizcaya)
²Servicio de Medicina Interna. Hospital de Mendaro. Mendaro (Guipúzcoa)
- IF-45 ANÁLISIS DE MORTALIDAD EN UNA COHORTE DE 805 PACIENTES CON LUPUS ERITEMATOSO SISTÉMICO (LES). DATOS PRELIMINARES**
E. Montero Mateos, M. Castillo Palma, C. González Pulido, R. González León, E. Chinchilla Palomares, F. García Hernández, A. León Guisado, J. Sánchez Román
Servicio de Medicina Interna (unidad de Colagnosis e Hipertensión Pulmonar). Hospital Virgen del Rocío. Sevilla
- IF-54 PROTOCOLO DE ESTUDIO DE LA FATIGA CRÓNICA INVALIDANTE EN UNA UNIDAD DE REFERENCIA. VALORACIÓN DE 1326 CASOS DE FATIGA CRÓNICA INVALIDANTE**
E. Ruiz, J. Alegre, N. Sáez, P. Santamarina, R. Badía, T. Fernández de Sevilla
Unidad del SFC. Hospital General Vall d'Hebron - Área General. Barcelona
- V-328 DÉFICIT SELECTIVO DE IGM EN ADULTOS: REVISIÓN DE 28 CASOS**
T. Megino Moreno, J. García de Tena, E. Águila-Fernández Paniagua, C. Betancort Plata, A. Jiménez González, J. Hergueta González, G. Hernando Benito, M. Rodríguez Zapata
Servicio de Medicina Interna. Hospital Universitario. Guadalajara

Sesión 8. 15:30-16:30 horas. Sala Principal

- Moderadores:** Dr. Eloy Pacho Jiménez
Servicio de Medicina Interna
Ibermutuamur. Madrid
- Dr. Pedro Almagro Mena
Servicio de Medicina Interna
Hospital Mútua Terrassa. Terrassa (Barcelona)

- V-75 VALORACIÓN DEL RIESGO NUTRICIONAL Y MORTALIDAD EN LA ENFERMEDAD PULMONAR OBSTRUCTIVA CRÓNICA**
F. Gomes Martín, S. Guillén Lorente, C. López Félez, M. Marco Aguado, S. Clemente Jiménez, P. Gargallo Gómez, J. Díez Manglano
Servicio de Medicina Interna. Hospital Royo Villanova. Zaragoza
- V-165 INFECCIÓN RESPIRATORIA BAJA EN PACIENTES CON ENFERMEDAD PULMONAR OBSTRUCTIVA CRÓNICA. DIFERENCIAS ENTRE EXACERBACIÓN AGUDA Y NEUMONÍA**
S. Bacca, L. Elías, C. Gabillo, R. Boixeda, J. Capdevila, J. Fernández, R. Soutana, L. Arbolés
Servei de Medicina Interna. Hospital de Mataró. Mataró (Barcelona)

V-183 CAMBIOS EN EL PERFIL DE CITOCINAS Y MORTALIDAD EN EL ALCOHÓLICO: UN ESTUDIO SECUENCIAL

J. Medina García¹, E. González Reimers², A. Martínez Riera², M. Durán Castellón², J. Alvisa Negrán², M. García-Valdecasas Campelo², F. Santolaria Fernández², M. De la Vega Prieto³

¹Servicio de Medicina Interna. Complejo Hospital Universitario Ntra. Sra. de Candelaria. Santa Cruz de Tenerife

²Servicio de Medicina Interna, ³Laboratorio Central. Hospital Universitario de Canarias. San Cristóbal de La Laguna (Santa Cruz de Tenerife)

V-258 INFLUENCIA DE LA INSUFICIENCIA RESPIRATORIA CRÓNICA EN LAS CARACTERÍSTICAS CLÍNICAS DE LOS PACIENTES CON EXACERBACIÓN AGUDA DE EPOC. DATOS DEL ESTUDIO ECCO

J. Pérez Díaz¹, M. Guil García¹, P. Medina Delgado¹, M. Martínez Delgado¹, P. Almagro Mena², J. Custardoy Olavarrieta³, J. Martín Escudero⁴, C. San Román Terán¹

¹Servicio de Medicina Interna. Hospital Comarcal de la Axarquía. Vélez-Málaga (Málaga)

²Servicio de Medicina Interna. Hospital Mutua de Terrasa. Terrassa (Barcelona)

³Servicio de Medicina Interna. Hospital Vega Baja de Orihuela. Alicante

⁴Servicio de Medicina Interna. Hospital Universitario Río Hortega. Valladolid

V-265 EPOC E INSUFICIENCIA CARDIACA: ANÁLISIS DEL MANEJO TERAPÉUTICO. DATOS DEL ESTUDIO ECCO

J. Pérez Díaz¹, M. Guil García¹, P. Medina Delgado¹, D. Morchón Simón²,

R. Boixeda i Viu³, J. Barquero Romero⁴, M. Fernández Ruiz⁵, C. San Román Terán¹

¹Servicio de Medicina Interna. Hospital Comarcal de la Axarquía. Vélez-Málaga (Málaga)

²Servicio de Medicina Interna. Hospital Universitario del Río Hortega. Valladolid

³Servicio de Medicina Interna. Hospital de Mataró. Mataró (Barcelona)

⁴Servicio de Medicina Interna. Hospital Infanta Cristina. Badajoz

⁵Servicio de Medicina Interna. Hospital 12 de Octubre. Madrid

V-283 EVOLUCIÓN A LARGO PLAZO DE LA GLOMERULONEFRITIS MEMBRANOSA EN LOS PACIENTES CON LES

A. Ribera Puig, P. Millat Martínez, A. Rial Villavechia, F. Mitjavila Villeró,

O. Capdevila Pons, M. Rubio Rivas, V. Pac Ferraz, I. Moga Sampere

Servicio de Medicina Interna. Hospital Universitari de Bellvitge. L'Hospitalet de Llobregat (Barcelona)

Sesiones de Pósters

Jueves, 18 de noviembre

Sesión 1. 08:00-09:30 horas. Sala de Comisión 1

Moderadora: Dra. Inmaculada Fidalgo López
Servicio de Medicina Interna
Hospital Universitario Central de Asturias. Oviedo

A-1 RESISTENCIA ANTIBIÓTICA EN LA INFECCIÓN DEL TRACTO URINARIO E IDENTIFICACIÓN DE LOS FACTORES DE RIESGO ASOCIADOS

C. Monroy Gómez¹, M. Mañas García¹, M. Clemente Tomé¹, A. Santamaría Marín², I. De la Rocha Vedia¹, F. González Gasca¹

¹Servicio de Medicina Interna ²Servicio de Urgencias. Hospital General de Ciudad Real. Ciudad Real

A-2 BACTERIEMIA POR LISTERIA MONOCYTOGENES EN EL ÁREA SANITARIA DE FERROL

S. Sánchez Trigo¹, J. García Rodríguez², T. Caínzos Romero¹, L. Vilariño Maneiro¹, R. Sardina Ferreiro¹, I. Gómez Buela¹, H. Álvarez Díaz², P. Sesma Sánchez¹

¹Servicio de Medicina Interna, ²Unidad de Enfermedades Infecciosas. Hospital Arquitecto Marcide. Ferrol (A Coruña)

A-3 URINARY TRACT INFECTIONS: MICRO-ORGANISMS AND ANTIBIOTIC SUSCEPTIBILITY

D. Silva¹, A. Pinheiro¹, H. Martins¹, H. Raquel¹, J. Melo¹, M. Marques¹, P. Bandeira¹, M. Esteves²

¹Interno Medicina Interna, ²Assistente Hospitalar Medicina Interna. Centro Hospitalar Médio Ave UFamalicão (Dir. Serviço Augusto Duarte). Vila Nova Famalicão (Portugal)

A-4 ESTUDIO RETROSPECTIVO DE LAS ANTIGENURIAS DE LEGIONELLA PNEUMOPHILA (AÑOS 2001-2009)

P. Alonso González, R. López Medrano, C. Fuster Foz, C. Raya Fernández
Servicio de Microbiología. Hospital El Bierzo. Ponferrada (León)

A-5 ESTUDIO RETROSPECTIVO DE LAS ANTIGENURIAS DE STREPTOCOCCUS PNEUMONIAE (AÑOS 2001-2009)

R. López Medrano, P. Alonso González, C. Raya Fernández, C. Fuster Foz
Servicio de Microbiología. Hospital El Bierzo. Ponferrada (León)

- A-7 RESULTADOS PRELIMINARES DEL ESTUDIO DE PREVALENCIA DEL VIRUS PAPILOMA HUMANO (VPH) Y ANORMALIDADES CITOLÓGICAS EN LA MUCOSA DEL CANAL ANAL DE HOMBRES QUE TIENEN SEXO CON HOMBRES (HSHS) INFECTADOS POR EL VIH PROCEDENTES DE ANDALUCÍA ORIENTAL**
M. Rivero Rodríguez¹, C. Hidalgo Tenorio¹, M. Arenas Miras¹, F. Jarilla Fernández¹, A. Concha², M. López de Hierro³, J. Pasquau Liaño¹, M. López Ruz¹
¹Unidad de Enfermedades Infecciosas, ²Servicio de Anatomía patológica, ³Servicio de Digestivo. Hospital Universitario Virgen de las Nieves. Granada
- A-8 TUBERCULOSIS EN EL COMPLEJO ASISTENCIAL DE LEÓN**
S. García Escudero, E. Castelar Delgado, P. Dios, F. Muñoz, M. Ledo, E. Fernández
Servicio Medicina Interna Hospital de León. Hospital de León. León
- A-9 BACTERIEMIA NEUMOCÓCICA 2007-2009: ESTUDIO DE 53 CASOS**
D. Blancas Altabella, J. Blanch Falp, J. Baucells, B. Jiménez Villegas,
Servicio de Medicina Interna. Hospital Residència Sant Camil. Sant Pere de Ribes (Barcelona)
- A-10 NEUMONIA NEUMOCOCICA: PRESENTACION CLINICA Y PRONOSTICO**
G. Martínez López,
Servicio de Medicina Interna. Complejo Hospitalario Virgen de la Victoria. Málaga
- A-11 MALARIA IMPORTADA: UNA ENFERMEDAD EN ASCENSO. EXPERIENCIA DE UN HOSPITAL DEL SURESTE DE MADRID**
J. Pérez Quero¹, M. De Guzmán García-Monge¹, J. Martínez Consuegra¹, M. Martín Rodrigo², G. García de Casasola Sánchez¹
¹Servicio de Medicina Interna. Hospital Infanta Cristina. Madrid.
²Servicio de Microbiología. Hospital Infanta Sofía*. Madrid
- A-12 TUBERCULOSIS EN EL HOSPITAL COMARCAL DE OLOT (GIRONA) 1986-2009: INCIDENCIA I DESCRIPCIÓN DE 118 CASOS**
V. Bisbe Company, J. Trullàs Vila, H. Briceño García, S. Soler Simón, J. Bisbe Company
Servicio de Medicina Interna. Hospital de Sant Jaume. Olot (Girona)
- A-13 INCIDENCIA DE CANDIDEMIA EN UN HOSPITAL UNIVERSITARIO DE REFERENCIA PERIODO 2006-2009. FACTORES ASOCIADOS**
J. Echevarría¹, S. Iftimi¹, I. Pujol², F. Ballester², A. López¹, S. Ali², C. Maestré², A. Castro¹
¹Servicio de Medicina Interna, ²Servicio de Microbiología. Hospital Universitari Sant Joan de Reus. Reus (Tarragona)
- A-14 RESULTADOS PRELIMINARES DE ATROSCLEROSIS PRECOZ ESTUDIADA MEDIANTE VELOCIDAD ONDA DE PULSO (VOP) EN PACIENTES VIH**
F. Jarilla, C. Hidalgo Tenorio, M. Rivero, M. Arenas, C. García Vallecillos, J. Pasquau-Liaño, M. López, M. López Ruz
Unidad de Enfermedades Infecciosas. Hospital Universitario Virgen de las Nieves. Granada

A-15 RESULTADOS DEL TRATAMIENTO AMBULATORIO CON DAPDOMICINA EN LOS CENTROS ESPAÑOLES DEL ESTUDIO EU-CORE

V. González Ramallo¹, I. Lampreabe Gaztelu², J. Iribarren Loyarte³, B. Almirante Gragera⁴, C. Sarría Cepeda⁵, S. Reus Bañuls⁶, L. Abella Vázquez⁷, S. Gil Parrado⁸

¹Unidad de Hospitalización a Domicilio. Hospital General Universitario Gregorio Marañón. Madrid

²Unidad de Hospitalización a Domicilio. Hospital de Cruces. Barakaldo (Vizcaya)

³Unidad de Hospitalización a Domicilio. Hospital Donostia-Donostia Ospitalea. Donostia-San Sebastián (Guipúzcoa)

⁴Unidad de Hospitalización a Domicilio. H. Universitari General Vall D'hebron. Barcelona

⁵Unidad de Hospitalización a Domicilio. Hospital Universitario de la Princesa. Madrid

⁶Unidad de Hospitalización a Domicilio. Hospital General Universitario de Alicante. Alicante/Alacant (Alicante)

⁷Unidad de Hospitalización a Domicilio. Complejo Hospital Universitario Ntra. Sra. de Candelaria. Santa Cruz de Tenerife (Santa Cruz de Tenerife)

⁸Departamento Médico. Novartis Farmacéutica. (Barcelona)

A-16 SONDAJES VESICALES EN PACIENTES INGRESADOS

M. Galindo Andúgar¹, J. Danier¹, A. Gesualdo¹, A. Escalera Zalvide¹, J. Castellanos Monedero¹, M. Martínez Gabarrón¹, M. Franco Huerta¹, C. García Llorente²

¹Servicio de Medicina Interna, ²Servicio de Cirugía. Hospital General La Mancha Centro. Alcázar de San Juan (Ciudad Real)

A-17 INFECCIONES URINARIAS ASOCIADAS A SONDAJE VESICAL

M. Galindo Andúgar¹, M. Martínez Gabarrón¹, M. Franco Huerta¹, J. Castellanos Monedero¹, A. Escalera Zalvide¹, V. Ramírez Montero², J. Igeño Cano², A. Sánchez de Haro²

¹Servicio de Medicina Interna, ²Servicio de Medicina Intensiva. Hospital General La Mancha Centro. Alcázar de San Juan (Ciudad Real)

A-18 FACTORES DE RIESGO DE MORTALIDAD EN LA DIARREA ASOCIADA A CLOSTRIDIUM DIFFICILE (DADC)

M. Franco¹, J. López-Contreras¹, N. Rodríguez Valero¹, C. Pacho¹, N. De Benito¹, V. Pomar¹, B. Mirelis², M. Gurgui¹

¹Servicio de Medicina Interna, ²Servicio de Microbiología. Fund. de Gest. Sanitaria de l' Hospital de la Sta. Creu i Sant Pau. Barcelona

A-19 EVOLUCIÓN DE LA INCIDENCIA DE LA TUBERCULOSIS PULMONAR EN EL ÁREA DE SALUD DE TOLEDO (1 DE ENERO DE 2004-31 DE DICIEMBRE DE 2009)

A. Blanco Jarava¹, V. Cano Llorente², J. González Moraleja³, S. Moreno Guillén⁴

¹Servicio de Medicina Interna. Hospital Nuestra Señora del Prado¹. Talavera de la Reina (Toledo)

²Servicio de Medicina Interna. Hospital Virgen de la Salud. Toledo

³Servicio de Medicina Interna. Hospital Tres Culturas. Toledo

⁴Servicio de Enfermedades Infecciosas. Hospital Ramón y Cajal. Madrid

- A-20 NEUMONÍA POR GRIPE A: GRAVEDAD Y MORTALIDAD E IMPACTO EN HOSPITALIZACIÓN Y URGENCIAS MÉDICAS**
N. Cabello Clotet¹, R. Calderón Hernáiz¹, J. García Martínez², J. Ruiz Giardín¹, E. Canalejo¹, J. San Martín¹, A. Franco Moreno¹, A. Zapatero Gaviria¹
¹Servicio de Medicina Interna, ²Servicio de Microbiología. Hospital de Fuenlabrada*. Madrid
- A-21 SITUACIÓN INMUNOLÓGICA, VIROLÓGICA, Y TRATAMIENTO ANTIRRETROVIRAL UTILIZADO EN LOS PACIENTES CON INFECCIÓN VIH EN EL ÁREA DE SALUD DE ÁVILA**
G. Hernández Pérez¹, M. Garcinuño Jiménez², M. López Fernández², C. Sánchez Sánchez²
¹Servicio de Medicina Interna. Complejo Asistencial de Zamora. Zamora.
²Servicio de Medicina Interna. Complejo Asistencial de Ávila. Ávila
- A-22 INFECCIONES RESPIRATORIAS: ETIOLOGÍA Y PATRONES DE RESISTENCIA EN EL HOSPITAL GENERAL DE CIUDAD REAL**
I. Clemente, D. Mañas, C. Monroy, C. Muñoz, J. Castro, I. Rocha, F. González
Servicio de Medicina Interna. Hospital General de Ciudad Real. Ciudad Real
- A-24 REVISIÓN DE 302 EPISODIOS CONSECUTIVOS DE CELULITIS INFECCIOSA ATENDIDAS EN URGENCIAS DURANTE 1 AÑO**
F. Llopis, A. Centellas, J. Jacob, C. Ferré, J. Ruíz, I. Bardés
Servicio de Urgencias. Hospital Universitari de Bellvitge. L'Hospitalet de Llobregat (Barcelona)

Sesión 2. 08:00-09:30 horas. Sala de Comisión 2

Moderador: Dr. Luis Barreto Campos
Servicio de Medicina Interna
Hospital San Francisco Xavier. Lisboa (Portugal)

- G-2 ¿ESTÁN ADECUADAMENTE CONTEMPLADAS LAS RECOMENDACIONES DIETÉTICAS EN LOS INFORMES DE ALTA DE HOSPITALIZACIÓN?**
F. Marcos Sánchez, A. Vizueté Calero, I. Albo Castaño, S. Martín Barba, M. Vázquez Ronda, S. Omatos Mangado, A. Gallegos Polonio, E. Núñez Cuerda
Servicio de Medicina Interna. Hospital Nuestra Señora del Prado. Talavera de la Reina (Toledo)
- G-3 ESTUDIO CLÍNICO-FINANCIERO DE UNA UNIDAD DE CORTA ESTANCIA DE MEDICINA INTERNA**
J. Gil Madre, C. Yera Bergua, J. Rodríguez López, F. Cuadra García Tenorio, J. Pucho Paniagua
Unidad de Corta Estancia. Servicio de Medicina Interna. Complejo Hospitalario de Toledo. Toledo

G-4 ANÁLISIS DE LAS INTERCONSULTAS DE AREAS QUIRÚRGICAS A MEDICINA INTERNA

L. López, R. Oropesa, S. Escrivà, C. Planells, J. Tugués
Servicio de Medicina Interna. Hospital Can Misses. Eivissa (Illes Balears)

G-5 ASISTENCIA REGLADA A LAS CONSULTAS DE SERVICIOS QUIRÚRGICOS

L. López, S. Escrivà, C. Planells, R. Oropesa, J. Tugués
Servicio de Medicina Interna. Hospital Can Misses. Eivissa (Illes Balears)

G-6 INDICADORES DE MORTALIDAD OBTENIDOS EN EL PROCESO DE HOSPITALIZACIÓN MÉDICA, NORMALIZADO UNE ISO 9001:2008

J. Castiella Herrero, J. Lajusticia Aisa, F. Sanjuán Portugal, M. Vallejo García, J. Naya Manchado
Unidad de Medicina. Fundación Hospital Calahorra. Calahorra (La Rioja)

G-7 REINGRESOS OBSERVADOS EN EL PROCESO DE HOSPITALIZACIÓN MÉDICA, NORMALIZADO UNE ISO 9001:2008

J. Castiella Herrero, M. Vallejo García, F. Sanjuán Portugal, J. Naya Manchado, J. Lajusticia Aisa
Unidad de Medicina. Fundación Hospital Calahorra. Calahorra (La Rioja)

G-8 CÓMO MEJORAR LA SEGURIDAD DE NUESTROS PACIENTES: CREACIÓN DE UNA "UNIDAD FUNCIONAL ESPECÍFICA DE GESTIÓN DE RIESGOS EN SEGURIDAD DEL PACIENTE" EN LA FUNDACIÓN HOSPITAL CALAHORRA

J. Castiella Herrero¹, V. Musitu Pérez³, C. Lerín Baldero³, P. Peñalba Segura², F. Sanjuán Portugal¹
¹Unidad de Medicina, ³Unidad de Gestión de Riesgos en Seguridad del Paciente, ²Unidad Económico Financiera. Fundación Hospital Calahorra. Calahorra (La Rioja)

G-9 VALORACIÓN DE SESIÓN FORMATIVA PARA MEJORAR HÁBITOS PRESCRIPCIÓN

M. Galindo Andúgar¹, M. Sánchez Ruiz de Gordo², A. Escalera Zalvide¹, M. Franco Huerta¹, J. Castellanos Monedero¹, R. Espinosa Aunió³, R. Cicuéndez Trilla¹, L. Rodríguez Rojas¹
¹Servicio de Medicina Interna, ²Servicio de Medicina Farmacia, ³Servicio de Oncología. Complejo Hospitalario La Mancha Centro. Alcázar de San Juan (Ciudad Real)

G-11 UTILIZACIÓN DE LA ASISTENCIA HOSPITALARIA EN DIAS FESTIVOS POR PACIENTES EN SITUACIÓN DE CUIDADOS PALIATIVOS

C. Vicente Martín¹, J. Marco Martínez², S. Plaza Canteli¹, G. Flox Benítez¹, J. Castro Urda³, C. Sobrino Calzada¹
¹Servicio de Medicina Interna, ³Servicio de Digestivo. Hospital Severo Ochoa. Leganés (Madrid)
²Servicio de Medicina Interna. Hospital Clínico San Carlos. Madrid

- G-12** **¿ES UTIL EL INFORME DE MORTALIDAD PARA CONOCER LA COMPLEJIDAD DE UN SERVICIO DE MEDICINA INTERNA? POSIBILIDADES DE MEJORA**
F. Salgado Ordóñez, I. Márquez Gómez, L. Valiente de Santis, D. Narankiewicz, A. Villalobos Sánchez, R. Gómez Huelgas
UGC de Medicina Interna. Complejo Hospitalario Carlos Haya. Málaga
- G-13** **VOLVER A TRABAJAR DESPUÉS DE UN INFARTO AGUDO DE MIOCARDIO. NUESTRA EXPERIENCIA EN UNA UNIDAD DE REHABILITACIÓN CARDIACA**
L. Madrigal Cortés, C. Moreno de Eguía, T. Calero Campos, J. Ribas Comas, F. Rodríguez del Ama, B. Broch Alemany
Unidad de Rehabilitación Cardíaca Laboral. Hospital Clínica Fremap Prevención y Rehabilitación. Sevilla
- G-14** **FRACTURA DE CADERA: MOTIVO DE INTERCONSULTA TRAS 72 HORAS DE INGRESO**
J. Miramontes González¹, D. Pescador Hernández², J. Herráez¹, A. Romero Alegría¹, A. García Mingo¹, Á. Sánchez Rodríguez¹
¹Servicio de Medicina Interna, ²Servicio de Traumatología. Hospital Universitario de Salamanca. H. Virgen de la Vega. Salamanca
- G-15** **ESTUDIO DE LOS COSTES HOSPITALARIOS DE LOS SEIS PRIMEROS PROCESOS DE UN SERVICIO DE MEDICINA**
F. Marcos Sánchez., M. Izusqui Mendoza, S. Martín Barba, A. Muñoz Ruiz, E. Núñez Cuerda, A. Vizuete Calero, A. Gallegos Polonio, S. Casallo Blanco
Servicio de Medicina Interna. Hospital Nuestra Señora del Prado. Talavera de la Reina (Toledo)
- G-16** **ANÁLISIS DE COSTES EN UNA UNIDAD DE HOSPITALIZACIÓN MÉDICA QUE SE GESTIONA POR PROCESOS NORMALIZADOS UNE ISO 9001:2008**
J. Castiella Herrero¹, I. Blanco Betorz², Y. Santolaya Ruiz², P. Peñalba Segura², F. Sanjuán Portugal¹, V. Musitu Pérez¹
¹Unidad de Medicina Interna, ²Dirección Económico Financiera. Fundación Hospital Calahorra. Calahorra (La Rioja)
- G-17** **PREVALENCIA DE LA NOTIFICACIÓN DE DESNUTRICIÓN EN LOS SERVICIOS DE MEDICINA INTERNA ESPAÑOLES (TRienio 2005-2007). PERFIL DEL PACIENTE CON ESTE DIAGNÓSTICO E IMPLICACIONES PRONÓSTICAS**
J. Marco Martínez¹, R. Barba Martín², A. Zapatero Gaviria³, S. Plaza Canteli⁴, J. Canora Lebrato³, G. García de Casasola², J. Losa⁵
¹Unidad de Interconsultas Médicas. Servicio de Medicina Interna. Hospital Clínico San Carlos. Madrid
²Dirección Médica. Hospital Infanta Leonor*. Madrid
³Servicio de Medicina Interna. Hospital De Fuenlabrada*. Madrid
⁴Servicio de Medicina Interna. Hospital Severo Ochoa. Leganés (Madrid)
⁵Unidad de Infecciosas. Servicio de Medicina Interna. Fundación Hospital Alcorcón. Alcorcón (Madrid)

G-18 ADECUACIÓN DEL INGRESO HOSPITALARIO EN PACIENTES CON NAC SEGUN LAS DIFERENTES ESCALAS

N. Balibrea, M. Forniés, S. Colomina, S. Pérez, M. Pacheco, C. Pérez Barba, R. Pascual
Servicio de Medicina Interna. Hospital de Elda Virgen de la Salud. Elda (Alicante)

G-20 CONCILIACIÓN DE LA MEDICACIÓN AL ALTA EN UN SERVICIO DE MEDICINA INTERNA. IMPACTO DE UNA MEDIDA DE INTERVENCIÓN

C. Rodríguez Leal¹, M. Sánchez Gill², B. Sánchez Sauce¹, L. Téllez González¹, M. Monforte Gómez¹, A. Gómez Pedrero², M. Pérez Encinas², I. González Anglada¹
¹Servicio de Medicina Interna, ²Farmacia Hospitalaria. Fundación Hospital Alcorcón. Alcorcón (Madrid)

G-21 NOTIFICACIONES DE ERRORES DE MEDICACIÓN EN MEDICINA INTERNA

O. López Berastegui², E. Durán García¹, L. Echarri Martínez¹, L. Esteva Jiménez¹, T. Blanco Moya², F. De la Calle Prieto², M. Gómez Antúnez², A. Muiño Mínguez²
²Servicio de Medicina Interna 2ª, ¹Farmacia. Hospital General Universitario Gregorio Marañón. Madrid

G-22 CALIDAD PERCIBIDA EN MEDICINA INTERNA

J. Fraile González¹, A. Iriarte Barros², J. Cabrera Aguilar¹, O. López Berastegui¹, E. Ntofi¹, A. Camacho Aroca², T. Távora López², A. Muiño Mínguez¹
¹Servicio de Medicina Interna 2ª, ²Atención al Paciente. Hospital General Universitario Gregorio Marañón. Madrid

G-23 CARACTERÍSTICAS DE LAS BACTERIEMIAS RECOGIDAS EN UN HOSPITAL DE 2 NIVEL TRAS LA IMPLANTACIÓN DE UN SISTEMA INFORMÁTICO

M. Franco Huerta¹, L. Fernández-Espartero Gómez¹, J. Castellanos Monedero¹, A. Escalera Zalvide¹, M. Galindo Andugar¹, M. Huertas Vaquero², M. Asensio Egea², R. Carranza González²
¹Servicio de Medicina Interna, ²Servicio de Microbiología. Hospital General La Mancha Centro. Alcázar de San Juan (Ciudad Real)

G-24 CREACIÓN DE UN PROGRAMA INFORMÁTICO PARA LA RECOGIDA DE BACTERIEMIAS INTRAHOSPITALARIAS

M. Franco Huerta¹, L. Fernández-Espartero Gómez¹, J. Castellanos Monedero¹, A. Escalera Zalvide¹, M. Galindo Andugar¹, M. Huertas Vaquero², M. Asensio Egea², R. Carranza González²
¹Servicio de Medicina Interna, ²Servicio Microbiología. Hospital General La Mancha Centro. Alcázar de San Juan (Ciudad Real)

G-25 PATOLOGÍAS MAS FRECUENTES POR LAS QUE SE REALIZA INTERCONSULTA A UN SERVICIO DE MEDICINA INTERNA

M. Franco Huerta¹, L. Rodríguez Rojas¹, J. Castellanos Monedero¹, A. Escalera Zalvide¹, M. Galindo Andugar¹, C. García Llorente², A. Martín Castillo¹, M. Martínez Gabarrón¹
¹Servicio de Medicina Interna, ²Servicio de Cirugía General. Hospital General La Mancha Centro. Alcázar de San Juan (Ciudad Real)

Sesión 3. 08:00-09:30 horas. Sala de Comisión 3

Moderador: Dr. Luis Caminal Montero
Servicio de Medicina Interna
Hospital Universitario Central de Asturias. Oviedo

- IF-1 ESCLERODERMIA SINE SCLERODERMA Y ESCLERODERMIA LIMITADA: SIMILITUDES Y DIFERENCIAS**
C. Tolosa Vilella¹, L. Gabarró Julià¹, C. Simeón Aznar², V. Fonollosa Pla², A. Selva O'Callaghan², B. Mari Alfonso¹, M. Monteagudo Jiménez¹, M. Vilardell Tarrés²
¹Servicio de Medicina Interna. Corporació Sanitària Parc Taulí. Sabadell (Barcelona)
²Servicio de Medicina Interna. Hospitals Vall d'Hebron. Barcelona
- IF-2 LUPUS PERNIO. PRESENTACIÓN DE UNA SERIE DE 8 PACIENTES**
A. Fraga¹, O. Capdevila¹, X. Solanich¹, A. Roset¹, R. Pujol¹, A. Jucglà², J. Marcoval², J. Mañá
¹Servicio de Medicina Interna, ²Servicio de Dermatología. Hospital Universitari de Bellvitge. L'Hospitalet de Llobregat (Barcelona)
- IF-3 CARACTERÍSTICAS CLÍNICO-EPIDEMIOLÓGICAS DE PACIENTES DIAGNOSTICADOS DE ESCLERODERMIA AFECTOS DE GAVE**
N. Iriarte Gay de Montellá, C. Simeón Aznar, A. Fernández, S. Oliveró Soldevila, R. Solans Laqué, M. Villar, V. Fonollosa Pla, M. Vilardell Tarrés
Servicio de Medicina Interna - Enfermedades Sistémicas Autoinmunes. Hospitals Vall d'Hebron. Barcelona
- IF-4 DIFERENCIAS CLÍNICO-INMUNOLÓGICAS DE UNA SERIE DE 317 PACIENTES AFECTOS DE ESCLERODERMIA EN RELACIÓN AL PATRÓN CAPILAROSCÓPICO**
N. Iriarte Gay de Montellá¹, C. Simeón Aznar¹, V. Fonollosa Pla¹, S. Oliveró Soldevila¹, A. Fernández Luque¹, C. Tolosa², E. López Guerrero³, M. Vilardell Tarrés¹
¹Servicio de Medicina Interna ³Farmacología. Hospitals Vall d'Hebron. Barcelona
²Servicio de Medicina Interna. Corporació Sanitària Parc Taulí. Sabadell (Barcelona)
- IF-5 ARTERITIS DE TAKAYASU CON AFECCIÓN PULMONAR**
M. García Gómez, M. Manovel Nogueiras, A. Martínez Berriotoxa, I. Villar Gómez, G. Ruiz Irastorza, M. Egurbide Arberas, C. Aguirre Errasti
Servicio de Medicina Interna. Hospital de Cruces. Barakaldo (Vizcaya)
- IF-6 ¿SON NECESARIAS DOSIS ALTAS DE PREDNISONA PARA EL TRATAMIENTO DE LA NEFROPATÍA LÚPICA?**
M. García Gómez¹, Á. Danza Galdo², I. Villar Gómez¹, S. Delgado Arroyo³, M. Egurbide Arberas¹, C. Aguirre Errasti¹, G. Ruiz Irastorza¹
¹Servicio de Medicina Interna, ³Servicio de Nefrología. Hospital de Cruces. Barakaldo (Vizcaya)
²Servicio de Medicina Interna. Hospital de Clínicas. Montevideo (Uruguay)

- IF-7** **EVOLUCIÓN DE UNA SERIE DE PACIENTES CON GRANULOMATOSIS DE WEGENER DEL HOSPITAL UNIVERSITARIO DE TARRAGONA JOAN XXIII**
A. Ródenas, N. Manresa, J. Llutart, A. Sabater, M. Millán, M. López, C. Richart
Servicio de Medicina Interna. Hospital Universitari de Tarragona Joan XXIII. Tarragona
- IF-8** **IMPACTO DE LA FATIGA CRÓNICA EN LA CALIDAD DE VIDA DE LOS PACIENTES AFECTOS DEL SÍNDROME DE FATIGA CRÓNICA**
E. Ruiz¹, J. Alegre¹, L. Aliste¹, M. Sevillano¹, C. López¹, T. Fernández de Sevilla¹, A. García Quintana²
¹Unidad SFC. H. Universitari General Vall d'Hebron. Barcelona
²Unidad SFC. Centre Mèdic Delfos, S.A. Barcelona
- IF-9** **TRATAMIENTO CON ANAKINRA EN DOS CASOS DE ENFERMEDAD AUTOINFLAMATORIA**
J. González Moraleja, A. Moreno Rodríguez, M. García Butenegro, R. Crespo Moreno, M. Moya Sainz, R. Salcedo, M. Malmierca, A. Blanco Jarava
Servicio de Medicina interna. Hospital Tres Culturas. Toledo
- IF-12** **LA INTERLEUKINA-15 COMO MARCADOR DE CAQUEXIA MUSCULAR EN PACIENTES CON CÁNCER**
P. Martínez Hernández¹, J. Chaara¹, A. Hernanz Macías², J. De Castro Carpeño³, J. Feliu Batlle³, C. Gómez Candela⁴, M. Villarino Sanz⁴, K. Lundelin¹
¹Servicio de Medicina Interna, ²Servicio de Bioquímica, ³Servicio de Oncología Médica, ⁴Servicio de Nutrición y Dietética. Complejo Universitario la Paz. Madrid
- IF-13** **ANÁLISIS MUTACIONAL DE GENES ASOCIADOS A ENFERMEDADES AUTOINFLAMATORIAS EN PACIENTES CON ANTICUERPOS ANTISINTETASA**
A. Labirua-Iturburu¹, A. Selva O'Callaghan¹, J. Arostegui², J. Yagüe², C. Tolosa Vilella³, M. Labrador Horrillo¹, J. Grau Junyent⁴, M. Vilardell Tarrés¹
¹Servicio de Medicina Interna. H. Universitari General Vall d'Hebron. Barcelona
²Servicio de Inmunología, ⁴Servicio de Medicina Interna. Hospital Clínic i Provincial de Barcelona. Barcelona
³Servicio de Medicina Interna. Corporació Sanitària Parc Taulí. Sabadell (Barcelona)
- IF-14** **TRATAMIENTO CON RITUXIMAB EN PACIENTES CON VASCULITIS**
R. Ríos Fernández¹, J. Callejas Rubio¹, F. García Hernández², M. Camps García³, E. De Ramón³, M. Castillo², J. Sánchez Román², N. Ortego Centeno¹
¹Unidad de enfermedades autoinmunes sistémicas. Hospital Universitario San Cecilio. Granada
²Unidad de enfermedades autoinmunes sistémicas. Complejo Hospitalario Regional Virgen Del Rocío. Sevilla
³Unidad de enfermedades autoinmunes sistémicas. Complejo Hospitalario Carlos Haya. Málaga

IF-15 CARACTERÍSTICAS DE LOS PACIENTES CON MIOPERICARDITIS AGUDA DURANTE EL INGRESO

M. Navarro Aguilar¹, P. Revilla Martí², M. Callejo Plazas¹, R. Pelayo Cacho¹, M. Matía Sanz¹, M. Aibar Arregui¹, P. Artero Bello², T. Matajira Chia²
¹Servicio de Medicina Interna ²Servicio de Cardiología. Hospital Clínico Universitario Lozano Blesa. Zaragoza

IF-16 ESTUDIO DESCRIPTIVO DE LOS PACIENTES ATENDIDOS EN UNA CONSULTA MULTIDISCIPLINAR DE UVEÍTIS EN UN HOSPITAL DE TERCER NIVEL DURANTE UN PERIODO DE UN AÑO. CLASIFICACIÓN DIAGNÓSTICA Y TRATAMIENTO

G. Espinosa¹, V. Llorens², M. Hernández³, M. Plasín¹, M. Sainz de la Maza², R. Sanmartí³, R. Cervera¹, A. Adán¹
¹Servicio de Enfermedades Autoinmunes, ²Servicio de Oftalmología ³Servicio de Reumatología. Hospital Clínic i Provincial de Barcelona. Barcelona

IF-17 SÍNTOMAS PSICOPATOLÓGICOS Y SÍNDROME DE FATIGA CRÓNICA

J. Alegre¹, N. Sáez¹, E. Ruiz¹, R. Badía¹, P. Santamarina¹, M. Casas¹, T. Fernandez de Sevilla¹, A. Garcia Quintana²
¹Servicio de Medicina Interna. H. Universitari General Vall d'Hebron. Barcelona
²Unidad Fatiga Crónica. Centre Mèdic Delfos, S.A. Barcelona

IF-18 SARCOIDOSIS EN EL HOSPITAL CLÍNICO UNIVERSITARIO DE SALAMANCA

L. Manzanedo Bueno, J. Torres Triana, N. Castro Iglesias, M. Fidalgo Fernández, A. Pérez Rivera, L. Alvela Suárez, C. Lucas Álvarez, P. Crecente Otero
Servicio de Medicina Interna. Hospital Universitario de Salamanca. H. Clínico. Salamanca

IF-19 LA INTERLEUKINA-15 Y EL TEJIDO GRASO EN LA CAQUEXIA DE PACIENTES CON CÁNCER

P. Martínez Hernández¹, C. Grande Aragón², I. Martínez Muñoz², A. Hernanz Macías², L. Zurita Rosa³, J. Fraile Vicente¹, C. Gómez Candela³, J. Feliu Batlle⁴
¹Servicio de Medicina Interna, ²Servicio de Bioquímica, ³Servicio de Nutrición y Dietética, ⁴Servicio de Oncología Médica. Complejo Universitario la Paz. Madrid

IF-20 PERFIL DEL PACIENTE DIAGNOSTICADO DEL SÍNDROME DE FATIGA CRÓNICA. EXPERIENCIA CON UN REGISTRO DE BASE POBLACIONAL

E. Ruiz¹, J. Alegre¹, L. Aliste¹, A. Marquino¹, N. Sáez¹, M. Sevillano¹, A. Garcia Quintana²
¹Unidad SFC. H. Universitari General Vall d'Hebron. Barcelona
²Unidad SFC. Centre Mèdic Delfos, S.A. Barcelona

- IF-21 IMPACTO DE LA SINTOMATOLOGÍA MUSCULOESQUELÉTICA EN EL SÍNDROME DE FATIGA CRÓNICA**
L. Aliste¹, J. Alegre¹, E. Ruiz¹, R. Badía¹, T. Fernández de Sevilla¹, C. Javiere², A. García Quintana³
¹Unidad SFC. H. Universitari General Vall d'Hebron. Barcelona (Barcelona)
²Fisiología Ejercicio. Hospital Universitari de Bellvitge. L'Hospitalet de Llobregat (Barcelona)
³Unidad SFC. Centre Mèdic Delfos, S.A. Barcelona
- IF-22 IMPACTO DE LA SINTOMATOLOGIA NEUROCOGNITIVA EN LOS PACIENTES DIAGNOSTICADOS DEL SINDROME DE FATIGA CRÓNICA**
N. Sáez¹, J. Alegre¹, E. Ruiz¹, P. Santamarina¹, A. Garcia Quintana², J. García Quintana², T. Fernandez de Sevilla¹
¹Unidad SFC. H. Universitari General Vall d'Hebron. Barcelona
²Unidad SFC. Centre Mèdic Delfos, S.A. Barcelona
- IF-23 IMPACTO DE LA SINTOMATOLOGÍA INMUNOINFLAMATORIA EN LOS PACIENTES DIAGNOSTICADOS DEL SÍNDROME DE FATIGA CRÓNICA**
A. Garcia Quintana¹, J. Alegre², E. Ruiz², A. Marquino², L. Aliste², C. Lopez², T. Fernandez de Sevilla²
¹Unidad SFC. Centre Mèdic Delfos, S.A. Barcelona
²Unidad SFC. H. Universitari General Vall d'Hebron. Barcelona
- IF-24 PAPEL DE LAS MICROPARTÍCULAS PROCOAGULANTES EN LA ENFERMEDAD VASCULAR ARTERIAL EN PACIENTES CON LUPUS ERITEMATOSO SISTÉMICO**
M. Plasín¹, P. Patricio¹, D. Tàssies², G. Espinosa¹, J. Monteagudo², R. Cervera¹, J. Reverter²
¹Servicio de Enfermedades Autoinmunes, ²Servicio de Hemoterapia y Hemostasia. Hospital Clínic i Provincial de Barcelona. Barcelona

Sesión 4. 08:00-09:30 horas. Sala de Comisión 4

Moderador: Dr. Fidel Asensio Fierro
Servicio de Medicina Interna
Centro Médico de Asturias. Oviedo

- IF-25 DESARROLLO DE UN PROGRAMA DE ABORDAJE ENFERMERO DENTRO DE UN MARCO MULTIDISCIPLINAR EN EL SINDROME DE FATIGA CRONICA**
R. Badía, M. Sevillano, M. Llinas, M. Carballo, T. Fernández de Sevilla, L. Aliste, J. Alegre
Unidad SFC. H. Universitari General Vall d'Hebron. Barcelona

IF-26 ¿LA COEXISTENCIA DE UN SÍNDROME DE SJÖGREN O DE UNA TIROIDITIS AUTOINMUNE TIENE ALGUNA INFLUENCIA EN LA APARICIÓN DE NEFROPATÍA LÚPICA?

A. Rojas Villarraga¹, C. Tor², G. Espinosa², R. Pineda-Tamayo¹, R. Mantilla³,
A. Iglesias Gamarra⁴, R. Cervera², J. Anaya¹

¹Centro de Investigación de Enfermedades Autoinmunes. Universidad de Rosario. Bogotá (Colombia)

²Servicio de Enfermedades Autoinmunes. Hospital Clínic i Provincial de Barcelona. Barcelona (Barcelona)

³Servicio de Reumatología. Riesgo de Fractura-CAYRE IPS. Bogotá (Colombia)

⁴Servicio de Reumatología. Universidad Nacional. Bogotá (Colombia)

IF-27 MANOMETRÍA DE ALTA RESOLUCIÓN EN EL ESTUDIO DE LA DISFAGIA EN PACIENTES CON MIOSITIS

L. Jubany¹, C. Hernández², A. Selva O'Callaghan¹, I. Sanz¹, S. Oliveró¹, A. Aparicio²,
M. Casaus², A. Accarino²

¹Servicio de Medicina Interna, ²Servicio de Digestivo. H. Universitari General Vall d'Hebron. Barcelona

IF-28 VASCULITIS ANCA POSITIVAS

T. Blanco Moya, B. Pinilla Llorente, F. De la Calle Prieto, E. Ntofi, D. Salor Moral,
M. Gómez Antúnez, J. Cabrera Aguilar, A. Muiño Míguez

Servicio de Medicina Interna. Hospital General Universitario Gregorio Marañón. Madrid

IF-29 SARCOIDOSIS: EXPERIENCIA DE 15 CASOS EN UN SERVICIO DE MEDICINA INTERNA

E. Peñalver González, C. Albaladejo Ortiz, I. Hernández Ocaña, A. Rodríguez Pavía,
G. Tornel Sánchez, J. Vega Cervantes, A. Moreno Hernández, B. Alcaraz Vidal
Servicio de Medicina Interna. Hospital General Universitario Santa María Del Rosell.
Murcia

IF-30 VASCULITIS OCULARES EN UN HOSPITAL DE TERCER NIVEL

J. Bernardo Cofiño¹, L. Trapiella Martínez¹, I. Cabezas Rodríguez¹, A. Mera Fidalgo¹,
P. Rozas Reyes², M. Fernández Almira¹, C. Suárez Cuervo¹, L. Caminal Montero¹

¹Unidad de Enfermedades Autoinmunes. Servicio de Medicina Interna, ²Servicio de Oftalmología. Hospital Universitario Central de Asturias. Oviedo (Asturias)

IF-31 SÍNDROMES OFTALMOLÓGICOS EN UNA CONSULTA ESPECÍFICA DE UVEÍTIS DE MEDICINA INTERNA

J. Bernardo Cofiño¹, L. Trapiella Martínez¹, I. Cabezas Rodríguez¹, A. Mera Fidalgo¹,
M. Fonollar Gil², M. Fernández Almira¹, C. Suárez Cuervo¹, L. Caminal Montero¹

¹Unidad de Enfermedades Autoinmunes. Servicio de Medicina Interna, ²Servicio de Oftalmología. Hospital Universitario Central de Asturias. Oviedo (Asturias)

- IF-32 FENOMENO DE RAYNAUD, SEGUIMIENTO DE UNA MUESTRA DE 43 PACIENTES EN UN HOSPITAL COMARCAL**
J. Escribano Stablé¹, R. Hurtado García², A. Aquilino Tari¹, N. Luquin Cjuró², R. Noguera Pons³, M. Gómez⁴, M. López Buitrago¹, C. Soler Portmann¹
¹Servicio de Medicina Interna, ²Servicio de Reumatología, ³Servicio de Cardiología. Hospital General Universitario de Elche. Elche/Elx (Alicante)
²Servicio de Medicina Interna. Hospital Vega Baja de Orihuela. Alicante
- IF-33 NUESTRA EXPERIENCIA EN EL USO DE BOSENTÁN COMO TRATAMIENTO DEL FENÓMENO DE RAYNAUD (FR) GRAVE EN ENFERMEDADES AUTOINMUNES (EA)**
M. Camps García, I. Pérez de Pedro, I. Portales Fernández, P. Gallardo Jiménez, I. Marquez, C. García Fernández, E. De Ramón Garrido
Servicio de Medicina Interna. Complejo Hospitalario Carlos Haya. Málaga
- IF-34 CARACTERÍSTICAS CLÍNICAS E INMUNOLÓGICAS EN UNA COHORTE DE PACIENTES CON SÍNDROME DE SJOGREN PRIMARIO**
V. Buonaiuto, I. Pérez de Pedro, M. Ayala Gutiérrez, M. Chávez Peláez, D. López Carmona, P. Gallardo Jiménez, E. De Ramón Garrido, T. Camps García
Servicio de Medicina Interna. Complejo Hospitalario Carlos Haya. Málaga
- IF-35 SOLAPAMIENTO ENTRE SÍNDROME ANTIFOSFOLÍPIDO Y SÍNDROME DE SJÖGREN EN PACIENTES CON ICTUS/INFARTO DE MIOCARDIO**
M. Pérez-de-Lis¹, P. Brito-Zerón¹, A. Bové¹, C. Díaz-Lagares¹, S. Retamozo¹, A. Siso³, M. Ramos-Casals¹, A. Coca²
¹Grupo de Investigación en SS-AGAUR, Servicio de EAS, ²Unidad de HTA, Servicio de Medicina Interna. Hospital Clínic i Provincial de Barcelona. Barcelona
³Grupo de Investigación en AP-IDIBAPS, CAP Les Corts. GESCLINIC. Barcelona
- IF-37 PULMONARY DISEASES INDUCED BY BIOLOGICAL THERAPIES**
R. Pérez Álvarez¹, M. Pérez de Lis¹, X. Bosch², C. Diaz Lagares³, S. Retamozo³, P. Brito Zerón³, A. Bove³, M. Ramos Casals³
¹Servicio de Medicina Interna. Hospital do Meixoeiro. Vigo (Pontevedra)
²Servicio de Medicina Interna, ³Laboratorio Autoinmunes Josep Font, IDIBAPS. Hospital Clínic i Provincial de Barcelona. Barcelona
- IF-41 ETIOLOGÍA Y CARACTERÍSTICAS CLÍNICAS DE LAS UVEÍTIS EN UNA UNIDAD MULTIDISCIPLINAR: ANALISIS PROSPECTIVO DE LA CASUÍSTICA (2008-2010)**
E. Mompean Conesa¹, R. Alcaraz Martínez¹, M. Herranz Marín¹, J. Lozano Herrero¹, M. Pérez Luna¹, A. González-Costeá², A. Climent³, F. Herrero Huertas¹
¹Servicio de Medicina Interna, ²Servicio de Oftalmología, ³Servicio de Reumatología. Hospital J.M. Morales Meseguer. Murcia

IF-42 INMUNOSUPRESORES AHORRADORES DE ESTEROIDES EN EL TRATAMIENTO DE LA INFLAMACIÓN INTRAOCULAR ENDÓGENA CRÓNICA O RECIDIVANTE

J. Lozano Herrero¹, E. Mompean Conesa¹, M. Herranz Marín¹, R. Alcazar Martínez¹, M. Pérez Luna¹, A. Climent², A. González-Costeá³, F. Herrero Huertas¹

¹Servicio de Medicina Interna, ²Servicio de Reumatología, ³Servicio de Oftalmología.
Hospital J.M. Morales Meseguer. Murcia

IF-43 CALIDAD DE VIDA EN PACIENTES CON FENÓMENO DE RAYNAUD, APLICACIÓN DEL CUESTIONARIO SF 36

R. Hurtado García¹, N. Luquín Ciuró², J. Escribano Stablé², A. Aquilino Tari², M. Gómez⁴, R. Noguera Pons⁵, V. Sánchez Hellín³, C. Escolano Hortelano²

¹Servicio de Medicina Interna. Hospital Vega Baja de Orihuela. Alicante
²Servicio de Medicina Interna, ⁴Servicio de Cardiología, ⁵Servicio de Reumatología,
³Servicio de Microbiología. Hospital General Universitario de Elche. Elche/Elx (Alicante)

IF-44 ESTUDIO DESCRIPTIVO DE PATOLOGÍA OCULAR INFLAMATORIA EN UNA COHORTE DE 807 PACIENTES CON LUPUS ERITEMATOSO SISTÉMICO (LES)

R. González León, M. Castillo Palma, F. García Hernández, E. Montero Mateos, C. González Pulido, E. Chinchilla Palomares, C. Ocaña Medina, J. Sánchez Román
Servicio de Medicina Interna (Unidad de Colagenosis e Hipertensión Pulmonar). Hospital Virgen del Rocío. Sevilla

IF-46 IMPORTANCIA DE LOS PRODUCTOS HERBARIOS COMO AGENTES CAUSALES DE HEPATITIS AGUDA: UN PRODUCTO NATURAL NO INOCUO

J. Ruiz Izquierdo, G. De la Red Bellvis, Y. Loza Medrano, B. Batalla Insenser, L. Macias Cardona, J. Hernández Umaña, V. Trías Carratu, M. Torres Salinas
Servicio de Medicina Interna. Fundació Hospital de l'Esperit Sant. Barcelona

IF-47 VALORACIÓN DEL CUESTIONARIO SF-36 EN PACIENTES CON HIPERTENSIÓN PULMONAR Y/O CONECTIVOPATÍA

R. Hurtado García¹, M. Gómez Martínez², J. Prado Mediano¹, A. Aquilino Tari³, J. Escribano Stablé², N. Luquín Ciuró³, A. Tamayo Obregón², R. Noguera Pons²

¹Servicio de Medicina Interna. Hospital Vega Baja De Orihuela. Alicante
²Servicio de Cardiología, ³Servicio de Medicina Interna. Hospital General Universitario de Elche. Elche/Elx (Alicante)

IF-48 ARTRITIS EOSINOFÍLICA: ¿UNA ENTIDAD PROPIA?

C. Vázquez-Triñanes¹, B. Sopena¹, R. Díaz², R. Longueira¹, J. Lamas¹, A. Rivera¹, M. Freire¹, C. Martínez-Vázquez¹

¹Servicio de Medicina Interna, ²Servicio de Análisis Clínicos. Hospital Xeral de Vigo. Vigo (Pontevedra)

XXXI Congreso Nacional de la Sociedad Española de Medicina Interna

II Congreso Ibérico de Medicina Interna - VII Congreso SAMIN

- IF-49 RITUXIMAB EN GRANULOMATOSIS DE WEGENER. NUESTRA EXPERIENCIA**
E. Chinchilla Palomares, C. González Pulido, F. García Hernández, R. González León, E. Montero Mateos, A. León Guisado, M. Castillo Palma, J. Sánchez Román
Servicio de Medicina Interna (Colagenosis e Hipertensión Pulmonar). Hospital Virgen del Rocío. Sevilla
- IF-50 FUNCIÓN INMUNOLÓGICA VALORADA MEDIANTE LA DETERMINACIÓN DE ATP EN PACIENTES CON LUPUS ERITEMATOSO SISTÉMICO (LES)**
S. Rosado, R. Castejón, M. Citores, S. Mellor-Pita, P. Chicharro, A. Ramos, J. Vargas, M. Yebra-Bango
Servicio de Medicina Interna. Hospital Universitario Puerta de Hierro Majadahonda. Madrid
- IF-51 RELACIÓN ENTRE LOS NIVELES DE IL-6 A NIVEL PULMONAR EN PACIENTES CON NEUMOPATÍA INTERSTICIAL IDIOPÁTICA Y EL POLIMORFISMO-174 G/C DEL PROMOTOR DEL GEN DE LA IL-6**
M. Martínez Riquez¹, B. Herrera Hueso¹, I. Martín Garrido¹, V. Friaiza Patiño², R. Terán Redondo¹, J. Martín Juan³, E. Rodríguez Becerra³, E. Calderón Saubete¹
¹Servicio de Medicina Interna, ²Ciber de Epidemiología y Salud Pública, ³Unidad Médico-Quirúrgica de Enfermedades Respiratorias. Complejo Hospitalario Virgen del Rocío. Sevilla

Sesión 5. 08:00-09:30 horas. Sala de Comisión 5

Moderador: Dr. Miguel Camafort Babkowski
Servicio de Medicina Interna
Hospital Comarcal de Móra d'Ebre (Tarragona)

- RV-1 CARDIOPATÍA ISQUÉMICA PRECOZ EN LA MUJER**
M. Sidahi, M. Mañas, J. Galiana, E. Marchan, P. Calderón, A. Sáenz, I. De la Rocha, E. Puga
Servicio de Medicina Interna. Hospital General de Ciudad Real. Ciudad Real
- RV-2 ASSOCIATION BETWEEN BODY IRON STORES WITH ISCHEMIC STROKE PROGNOSIS AND DEPENDENT STATUS**
R. Mello¹, P. Castro², D. Marques¹, M. Pantarotto¹, G. Moreira¹, E. Azevedo², T. Cardoso¹
¹Internal Medicine, ²Neurology. Hospital São João, EPE., Porto, Portugal
- RV-3 MARCADORES METABÓLICOS DE UN ENSAYO CLÍNICO. IMPORTANCIA DEL PROFESIONAL DE ENFERMERÍA EN EL CUMPLIMIENTO DEL PROTOCOLO**
I. Pérez Jiménez, B. Torres Torres, P. Jiménez López, E. García Peñalver, V. Aguilar Torres, M. Mérida Fernández, A. Guarnido Ramírez, B. Gil Extremera
Unidad de Hipertensión y Lípidos. Servicio de medicina Inter. Hospital Universitario San Cecilio. Granada

**RV-4 FACTORES PRONÓSTICOS TRAS UN PRIMER ICTUS ISQUEMICO
ATEROTROMBÓTICO TRAS 10 AÑOS DE SEGUIMIENTO**

L. Mérida Rodrigo, F. Poveda Gómez, M. Villena Riuz, M. Martín Escalante,
M. Corrales González, R. Quirós López, J. García Alegría
Servicio de Medicina Interna. Hospital Costa del Sol (1). Marbella (Málaga)

**RV-5 RELACIÓN FUNCIONAL ENTRE EL TIEMPO DE CESE TABÁQUICO Y EL INDICE
TOBILLO/BRAZO EN VARONES MAYORES DE 65 AÑOS**

P. Alcázar Carmona¹, L. Salcedo Jódar², H. Ortega Abengózar¹, L. Rodríguez Rojas¹,
R. Cicuendez¹
¹*Servicio de Medicina Interna, ²Servicio de Urgencias. Complejo Hospitalario La Mancha
Centro. Alcázar de San Juan (Ciudad Real)*

**RV-6 PREVALENCIA DE FACTORES DE RIESGO CARDIOVASCULAR EN UNA
MUESTRA DE VARONES DE UNA POBLACIÓN RURAL**

P. Alcázar Carmona², L. Salcedo Jódar¹, L. Rodríguez Rojas¹, H. Ortega Abengózar¹,
M. Martínez Gabarrón¹
²*Servicio de Medicina Interna, ¹Servicio de Urgencias. Complejo Hospitalario La Mancha
Centro. Alcázar de San Juan (Ciudad Real)*

**RV-7 ESTUDIO DE LA DISFUNCIÓN ENDOTELIAL EN PACIENTES CON INFECCIÓN
POR EL VIH MEDIANTE FLUJIMETRÍA DIGITAL DOPPLER LÁSER (FDDL)**

J. Santos Morano¹, M. González Correa², P. Sáez Rosas¹,
E. Sánchez Ruiz Granados¹, A. Grilo Reina¹
¹*Servicio de Medicina Interna, ²Servicio de Cardiología. Hospital Nuestra Señora de Valme.
Sevilla*

RV-8 PREVALENCIA DE LA ARTERIOPATÍA PERIFÉRICA EN UNA POBLACIÓN RURAL

P. Alcázar Carmona¹, L. Salcedo Jódar², H. Patiño Ortega¹, M. Martínez Gabarrón¹,
H. Ortega Abengózar¹, R. Cicuendez Trilla¹, L. Rodríguez Rojas¹
¹*Servicio de Medicina Interna, ²Servicio de Urgencias. Hospital General La Mancha Centro.
Alcázar de San Juan (Ciudad Real)*

RV-9 SÍNDROME CORONARIO AGUDO EN OCTOGENARIOS

J. Cabrerizo García¹, M. Martín¹, B. Zalba Etayo², J. Pérez Calvo¹
¹*Servicio de Medicina Interna ²Servicio de Medicina Intensiva. Hospital Clínico Universitario
Lozano Blesa. Zaragoza*

**RV-10 PREVALENCIA DE FACTORES DE RIESGO VASCULAR Y SÍNDROME
METABÓLICO EN PACIENTES CON ENFERMEDAD CEREBROVASCULAR
AGUDA INGRESADOS EN ÁREA DE ESPECIALIDADES MÉDICAS DE UN
HOSPITAL DE TERCER NIVEL**

V. Manzano Román, M. Escobar Llompарт, S. Romero Salado, R. Corzo Gilabert,
O. Mera Gallardo
Servicio de Medicina Interna. Hospital Universitario Puerto Real. Puerto Real (Cádiz)

RV-11 DESCRIPCIÓN DE LAS CARACTERÍSTICAS DEL SÍNDROME CORONARIO AGUDO CON Y SIN ELEVACIÓN DEL ST EN NUESTRO MEDIO

J. Cabrerizo García¹, M. Matía¹, B. Zalba Etayo², J. Pérez Calvo¹

¹Servicio de Medicina Interna ²Servicio de Medicina Intensiva. Hospital Clínico Universitario Lozano Blesa. Zaragoza

RV-12 FACTORES DE RIESGO CARDIOVASCULAR EN UNA COHORTE DE PACIENTES VIH

M. Matia Sanz, R. Pelay Cacho, L. Clavel Conget, M. Aibar Aguerri, P. Martín Fortea, M. Callejo Plazas, C. Gómez del Valle, M. Bucard Barjud

Servicio de Medicina Interna. Hospital Clínico Universitario Lozano Blesa. Zaragoza

RV-13 IMPACTO DEL FILTRADO GLOMERULAR EN LA SUPERVIVENCIA A LARGO PLAZO TRAS UN PRIMER EPISODIO DE ICTUS

L. Mérida-Rodrigo, M. Marcos-Herrero, F. Poveda-Gómez, F. Moreno-Martínez, R. González-Vega, L. Hidalgo-Rojas, J. García-Alegría

Servicio de Medicina Interna. Hospital Costa del Sol (1). Marbella (Málaga)

RV-14 CARACTERÍSTICAS BASALES Y SUPERVIVENCIA TRAS UN PRIMER EPISODIO DE ICTUS CARDIOEMBÓLICO

L. Mérida Rodrigo, M. Núñez Rodríguez, F. Poveda Gómez, J. De la Torre Lima, M. Noureddine López, A. Del Arco Jiménez, J. García Alegría

Servicio de Medicina Interna. Hospital Costa del Sol (1). Marbella (Málaga)

RV-15 HIPERTRIGLICERIDEMIA GRAVE EN POBLACIÓN AMBULATORIA

E. García Peñalver¹, P. Jiménez López¹, T. De Haro Muñoz², A. Poyatos Andujar³, I. Pérez Jiménez¹, R. Granados Valverde¹, M. Abarca Martínez¹, M. Mérida Fernández¹, B. Gil Extremera¹

¹Unidad de Hipertensión y Lípidos. Servicio de Medicina Interna, ²UGC de Laboratorios, ³Análisis Clínicos. Hospital Universitario San Cecilio. Granada

RV-16 LA EVALUACIÓN DEL BENCHMARKING PARA LA MEJORA DEL MANEJO DE LA DIABETES MELLITUS TIPO 2: METODOLOGÍA Y DESCRIPCIÓN DE LA MUESTRA ESPAÑOLA

C. Brotons¹, M. Tafalla²

¹Unidad de Investigación. EAP Sardenya-IIB Sant Pau. Barcelona

²Departamento Médico. AstraZeneca. Madrid

RV-17 ANALYSIS OF VASCULAR RISK FACTOR IN A DIABETIC POPULATION

N. Loureiro¹, G. Joana¹, A. Isabel¹, P. Paula², F. Graça

¹Internal Medicine Service, ²Cardiology Service. Tâmega and Sousa Medical Center - Padre Américo Unit. Penafiel (Portugal)

RV-18 EFECTO COMPARATIVO ENTRE OLMESARTAN Y LERCANIDIPINO SOBRE LAS VARIACIONES NOCTURNAS DE LA PRESIÓN ARTERIAL EN PACIENTES CON HIPERTENSIÓN ARTERIAL NO CONTROLADA

F. Muñoz Rodríguez¹, J. Murillo Sanchís², R. Canals Febrer¹, J. Tricas Leris¹, E. Mauri Nicolás¹, B. Vilaseca Arroyo¹, P. Vázquez¹, J. Vilaseca Bellsolà¹

¹Servicio de Medicina Interna, ²Unidad de Endocrinología. Fundació Privada Hospital de Mollet. Mollet del Vallès (Barcelona)

RV-19 ASOCIACIÓN ENTRE FACTORES DE RIESGO CARDIOVASCULAR Y EVENTOS ISQUÉMICOS EN VIH

M. Matía Sanz, R. Pelay Cacho, L. Clavel Conget, M. Navarro Aguilar, M. Iguzquiza Pellejero, M. Serrano Herrero, C. Gómez del Valle, M. Aibar Arregui

Servicio de Medicina Interna. Hospital Clínico Universitario Lozano Blesa. Zaragoza

RV-20 IS THE AVERAGE FASTING BLOOD GLUCOSE LEVEL A GOOD PARAMETER FOR EXCLUDING DISGLYCEMIA IN PATIENTS WITH STRESS HYPERGLYCEMIA ADMITTED IN AN INTERNAL MEDICINE WARD?

J. Figueira-Coelho, O. Pereira, I. Agudo, B. Picado, P. Mendonça, J. Neves-Costa
Medicine I. Hospital Curry Cabral. Lisboa, Portugal

RV-21 PREVALENCIA DE SÍNDROME METABÓLICO Y FACTORES DE RIESGO VASCULAR EN PACIENTES CON SÍNDROME CORONARIO AGUDO INGRESADOS EN ÁREAS DE ESPECIALIDADES MÉDICAS DE UN HOSPITAL DE TERCER NIVEL

R. Corzo Gilabert, M. Escobar Llompart, O. Mera Gallardo, V. Lechuga Flores
Servicio de Medicina Interna. Hospital Universitario Puerto Real. Puerto Real (Cádiz)

RV-22 CARACTERÍSTICAS DIFERENCIALES DE SÍNDROME CORONARIO AGUDO DE ALTO RIESGO EN HOMBRES Y MUJERES

J. Cabrerizo García¹, M. Callejo¹, R. Ridruejo Sáez², B. Zalba Etayo², J. Pérez Calvo¹

¹Servicio de Medicina Interna ²Servicio de Medicina Intensiva. Hospital Clínico Universitario Lozano Blesa. Zaragoza

Sesión 6. 08:00-09:30 horas. Sala de Comisión 6

Moderador: Dr. José Carlos Arévalo Lorigo
Servicio de Medicina Interna
Hospital de Zafra (Badajoz)

RV-76 ESTUDIO DEL CONTROL DE LÍPIDOS EN PACIENTES CON DIABETES MELLITUS (DM) QUE INGRESAN EN MEDICINA INTERNA (MI)

L. Ruiz Rivera, A. Ruiz Sancho, M. Moreno Higuera, D. Vinuesa García, R. Gálvez López, M. García Morales
Servicio de Medicina Interna. Hospital Universitario San Cecilio. Granada

RV-77 ÍNDICE TOBILLO-BRAZO Y HDL. CALCULO DEL RIESGO CARDIOVASCULAR

C. Recarte García-Andrade, M. Ferrer Civeira, Y. Fernández Fernández, B. Martín Puig, O. Marín Casajus, L. Álvarez Sala, S. Gámez Casado, J. Millan
Servicio de Medicina Interna. Hospital General Universitario Gregorio Marañón. Madrid

RV-78 INSUFICIENCIA RENAL EN PACIENTES INGRESADOS EN MEDICINA INTERNA DE UN HOSPITAL COMARCAL

J. Arrebola Benítez¹, I. Machuca Sánchez¹, F. García Sánchez¹, J. Manchón Castilla¹, D. Navarro Moreno¹, A. De la Cruz Iglesias¹, J. Mesonero Rodríguez¹, P. Labrador Gómez²
¹Servicio de Medicina Interna, ²Unidad de Nefrología. Hospital Virgen del Puerto. Plasencia (Cáceres)

RV-80 CORRELACIÓN DE LA ELASTICIDAD ARTERIAL Y FACTORES RELACIONADOS CON LA ENFERMEDAD EN EL LUPUS ERITEMATOSO SISTÉMICO (LES)

S. Valero González¹, C. Jiménez Ortiz², E. Montero¹, M. López Cano¹, C. Pérez Velilla¹, A. Callejas¹, J. Vargas¹, M. Yebra Bango¹
¹Servicio de Medicina Interna, ²Servicio de Neurología. Hospital Universitario Puerta de Hierro Majadahonda. Madrid

RV-81 CORRELACIÓN DE ELASTICIDAD ARTERIAL Y CÉLULAS PROGENITORAS ENDOTELIALES CIRCULANTES (CPE) PARA EL DIAGNÓSTICO DE ARTERIOSCLEROSIS SUBCLÍNICA EN EL LUPUS ERITEMATOSO SISTÉMICO (LES)

R. Castejón¹, S. Valero González¹, C. Jiménez Ortiz², S. Mellor Pita¹, A. Sollet¹, P. García Montero¹, J. Vargas¹, M. Yebra Bango¹
¹Servicio de Medicina Interna, ²Servicio de Neurología. Hospital Universitario Puerta de Hierro Majadahonda. Madrid

- RV-82 PAPEL DE LA SUBUNIDAD B1 DEL CANAL MAXI-K SOBRE LA PATOGENIA DE LA HIPERTENSIÓN ARTERIAL, CON ESPECIAL REFERENCIA A LA HIPERTENSIÓN QUE ACOMPAÑA AL SÍNDROME DE APNEA DEL SUEÑO**
L. Gómez Morales¹, L. Beltrán Romero¹, S. Rodríguez¹, A. González¹,
A. Vallejo Vaz¹, S. García Morillo
¹A. Castellano¹, F. Capote²
¹Unidad clínico-experimental de riesgo vascular. Medicina Interna, ²Servicio de Aparato Respiratorio. Hospital Virgen del Rocío. Sevilla
- RV-83 ADECUACIÓN DE LA TERAPIA CON IECAS/ARA II, ESTATINAS Y ANTIAGREGANTES EN SUJETOS DE ALTO RIESGO CARDIOVASCULAR**
C. García Fernández, I. Márquez Gómez, P. Gallardo Jiménez, A. Espejo Gil,
M. Chaves Peláez, V. Vallejo Herrera, I. Pérez de Pedro, R. Gómez Huelgas
Servicio de Medicina Interna. Complejo Hospitalario Carlos Haya. Málaga
- RV-84 ¡QUÉ IMAGEN DAMOS!: ESTUDIO DESCRIPTIVO DE FACTORES DE RIESGO CARDIOVASCULAR EN MÉDICOS ESPECIALISTAS DEL ÁREA MÉDICA DE UN HOSPITAL DE ESPECIALIDADES DEL SAS**
V. Lechuga Flor, V. Manzano Román, S. Romero Salado, O. Mera Gallardo,
G. García Domínguez, Jiménez Aguilar, V. Pérez Vázquez, F. Gómez Rodríguez
Servicio de Medicina Interna. Hospital Universitario Puerto Real. Puerto Real (Cádiz)
- RV-85 EVALUACIÓN DE LOS PACIENTES INGRESADOS POR ICTUS ISQUÉMICOS PREVIAMENTE ANTIAGREGADO CON ACIDO ACETILSALICILICO EN UN SERVICIO DE MEDICINA INTERNA**
C. Luque Amado, F. Godoy Guerrero, A. Muñoz Claros, M. Maíz Jiménez,
M. González Benítez, A. Pérez Rivera, I. Gallardo Romero, A. Ruiz Cantero
Servicio de Medicina Interna. Hospital de la Serranía. Ronda (Málaga)
- RV-86 MEJORÍA DEL CONTROL METABÓLICO EN PACIENTES DIABÉTICOS Y SU RELACIÓN CON LA PAUTA DE INSULINIZACIÓN**
F. Olmo Montes¹, N. Jiménez Baquero¹, I. Gómez Vasco¹, L. Martínez Martínez¹,
A. Blanco Becerra¹, M. Aguayo Canela¹, C. Morales Portillo²
¹Servicio de Medicina Interna, ²Servicio de Endocrinología y Nutrición. Complejo Hospitalario Virgen Macarena. Sevilla
- RV-87 PREDICCIÓN EN URGENCIAS DEL RIESGO PRECOZ DE INFARTO TRAS UN AIT**
L. Castelo Corral¹, I. Rodríguez Osorio¹, B. Pernas Souto¹, R. Vázquez Vigo¹,
M. Vares González¹, I. Ramil Freañ¹, N. Cardoso Calo¹, R. Nicolás Miguel¹
¹Servicio de Medicina Interna, ²UCEM (Unidad de Corta Estancia Médica). Complejo Hospitalario Universitario A Coruña. A Coruña

RV-88 IMPACTO EN EL CONTROL METABÓLICO Y PONDERAL DE TERAPIA CON AGONISTAS DEL RECEPTOR DE GLP-1 EN PACIENTES DIABÉTICOS OBESOS: NUESTRA EXPERIENCIA A 6 MESES

R. Aguilar Velasco¹, M. Tomé García², C. Morales Portillo², F. Olmos Montes¹, L. Ibáñez Muñoz¹, E. Huaroc Roca¹, L. Martínez Martines¹, M. Romero Correa¹
¹Servicio de Medicina Interna, ²Servicio de Endocrinología. Hospital Virgen Macarena. Sevilla

RV-89 ADECUACIÓN DEL TRATAMIENTO DE LA DIABÉTÉS MELLITUS EN UN SERVICIO DE MEDICINA INTERNA SEGÚN LAS GUÍAS MÉDICAS

L. Téllez González, M. Monforte Gómez, B. Sánchez Sauce, C. Rodríguez Leal, O. Martín Segarra, Comeche Fernández, I. González Anglada, C. Guijarro Herraiz
Servicio de Medicina Interna. Hospital Universitario Fundación Alcorcón*. Madrid

RV-90 RELACIÓN ENTRE VEGF Y EL ÍNDICE TOBILLO-BRAZO EN EL DIAGNOSTICO DE LA ENFERMEDAD ARTERIAL PERIFÉRICA

J. López Sáez, F. Molina Ruano, B. Sainz Vera, M. Torres, P. Ruiz Alcantarilla, O. Mera Gallardo, G. García Domínguez, F. Gómez Rodríguez
Servicio de Medicina Interna. Hospital Universitario Puerto Real. Puerto Real (Cádiz)

RV-91 PERFIL CARDIOVASCULAR DE PACIENTE VIH POSITIVOS SEGUIDOS EN UNA CONSULTA DE MEDICINA INTERNA

B. Garrido Bernet, S. Vicente Rodrigues, M. Hayek Peraza, M. Miguélez Morales, M. Linares Feria, D. Gudiño, J. Delgado Casamayor, P. Laynez Cerdeña
Servicio de Medicina Interna. Complejo Hospital Universitario Ntra. Sra. de Candelaria. Santa Cruz de Tenerife

RV-92 EFECTO DE LA LDL AFÉRESIS SOBRE LA FUNCIÓN ENDOTELIAL: RESULTADOS EN DOS CASOS DE HIPERCOLESTEROLEMIA FAMILIAR HETEROCIGOTA

A. González, R. Moreno Luna, L. Beltrán Romero, R. Muñoz Hernández, L. Gómez Morales, S. Rodríguez Suárez, M. Pizarro, O. Muñiz Grijalvo
Unidad de riesgo vascular. Servicio de Medicina Interna. Hospital Virgen del Rocío. Sevilla

RV-93 EVOLUCIÓN DE LOS INGRESOS POR ENFERMEDAD CARDIOVASCULAR EN LA ÚLTIMA DÉCADA EN UN HOSPITAL DE SEGUNDO NIVEL

I. González Anglada, C. Guijarro Herraiz, B. Herreros Ruiz-Valdepeñas, C. Rodríguez Leal, G. Palacios García Cervigón, L. Moreno Núñez, S. Sánchez de la Torre, V. Castilla Castellano
Servicio de Medicina Interna. Fundación Hospital Alcorcón. Alcorcón (Madrid)

RV-94 TROMBOSIS VENOSAS DE LA RETINA EN UNA UNIDAD DE RIESGO VASCULAR

J. Valle Puey¹, J. Nayarro Calzada¹, V. Garces Horna¹, M. Herrero Torrus¹,
M. Esquillor Rodrigo², A. Cecilio Irazola³, J. Cabrerizo García¹, M. González García¹
¹Servicio de Medicina Interna. Hospital Clínico Universitario Lozano Blesa. Zaragoza
²Servicio de Medicina Interna. Hospital Reina Sofía. Tudela (Navarra)
³Servicio de Medicina Interna. Hospital García Orcoyen. Estella/Lizarra (Navarra)

RV-95 TELEMEDICINA. LAS 10 PRIMERAS FIBRINOLISIS EN EL ICTUS

A. Fernández Moyano¹, A. Palomino García³, M. Jiménez Hernández³, F. Varela²,
C. Pérez Paredes², E. Vigil Martín⁴, A. Ramos Guerrero¹, J. García Garmendia²
¹Servicio de Medicina Interna, ²SCCU. Hospital San Juan de Dios Del Aljarafe. Sevilla
³Servicio de Neurología. Unidad de neurociencias, ⁴Servicio de Documentación clínica.
Complejo Hospitalario Virgen del Rocío. Sevilla

RV-96 ASOCIACIÓN DEL POLIMORFISMO DE ENOS P. GLU298ASP Y TRIGLICERIDOS

J. Miramontes González¹, C. Cieza Borrella², L. Corral Gujino¹,
R. González Sarmiento², I. Aláez Cruz¹, J. Martín Oterino¹, Á. Sánchez Rodríguez¹
¹Servicio de Medicina Interna, ²Unidad de Medicina Molecular. Hospital Universitario de
Salamanca. H. Virgen de la Vega. Salamanca

**RV-97 PAPEL DE LOS EVENTOS VASOMOTORES DURANTE LA MENOPAUSIA EN
PARÁMETROS DE RIESGO CARDIOVASCULAR**

J. García Castro¹, A. García Martín², M. Cortés Berdonces², M. Avilés Pérez²,
I. Luque Fernández², M. Muñoz Torres²
¹Servicio de Medicina Interna. Hospital Universitario Virgen de las Nieves. Granada
²Servicio de Endocrinología y Nutrición. Hospital Universitario San Cecilio. Granada

**RV-98 PREVALENCIA DE INSUFICIENCIA RENAL CRÓNICA (IRC) E INSUFICIENCIA
RENAL CRÓNICA OCULTA (IRCO) EN UNA POBLACIÓN DE MEDICINA
PREVENTIVA**

M. García Cors¹, S. Martín Fusté¹, R. Armengol Rauet¹, R. Malo Barres¹,
F. Galindo Gali¹, L. Sánchez Sitjes¹, E. Marcos Cidreira¹, M. Girabent Farrés²
¹Servicio de Medicina Interna. Hospital General de Catalunya. Sant Cugat del Vallès
(Barcelona)
²Epidemiología Clínica. Universitat Internacional Catalunya. Sant Cugat Vallès (Barcelona)

Sesión 7. 08:00-09:30 horas. Sala de Comisión 7

Moderador: Dr. Alfredo Michán Doña
Servicio de Medicina Interna
Hospital del SAS de Jerez de la Frontera (Cádiz)

RV-121 PACIENTES DIABÉTICOS INGRESADOS EN UN SERVICIO DE MEDICINA INTERNA: SITUACIÓN EN ZAMORA

P. Sánchez Junquera¹, A. De la Vega Lanciego¹, P. García Carbo¹, E. Martínez Velado¹, M. Chimeno Viñas¹, T. Garrote Sastre², C. Ochoa Sangrador³, J. Soto Delgado¹
¹Servicio de Medicina Interna ²Servicio de Admisión ³Unidad de Investigación. Complejo Asistencial de Zamora. Zamora

RV-122 PREVENCIÓN SECUNDARIA DEL INFARTO CEREBRAL: ¿SE CUMPLEN LAS INDICACIONES?

V. Bejarano Moquel¹, J. Elduayen Gragera², L. Morillo Blanco¹, G. García García¹, A. Calvo Cano¹, E. Gaspar García¹, M. García Morales¹, D. Magro Ledesma¹
¹Servicio de Medicina Interna, ²Servicio de Cardiología. Complejo H. Universitario de Badajoz. Badajoz

RV-123 PROCESOS AUTOINMUNES, EVENTOS VASCULARES E HIPERTENSIÓN COMO MANIFESTACIONES CLÍNICAS ASOCIADAS AL DÉFICIT DE VITAMINA B12

S. Suárez Ortega, D. Godoy Díaz, A. Gil Díaz, I. Oliva Afonso, J. Delgado Martínez, J. Sánchez Hernández, J. Almaraz Marroquin, P. Betancor León
Servicio de Medicina Interna. Complejo Hospitalario Dr. Negrín. Las Palmas de Gran Canaria (Las Palmas)

RV-124 CARACTERÍSTICAS CLÍNICAS Y EPIDEMIOLÓGICAS DE LOS PACIENTES QUE INGRESAN CON DIAGNÓSTICO DE ICTUS EN CUATRO SERVICIOS MÉDICOS DEL HOSPITAL CLÍNICO SAN CARLOS (ESTUDIO OCTOPUS)

B. González Casanova¹, V. Sendín Martín¹, N. Sánchez Martínez¹, P. Ruiz Artacho¹, E. Agrela Rojas¹, I. Jiménez Martínez¹, Á. Martín Serrat¹, S. Serrano Villar²
¹Servicio de Medicina Interna III, ²Servicio de Medicina Interna IV. Complejo Universitario de San Carlos. Madrid

RV-125 COMPLICACIONES MICROVASCULARES DE LA DIABETES MELLITUS EN PACIENTES SEGUIDOS EN HOSPITAL DE DÍA DE DIABETES

J. Bravo-Ferrer Acosta¹, M. Chacón Serrato¹, M. Romero Correa¹, C. Rivera Rubio¹, J. Sojo Dorado¹, L. Ibáñez Muñoz¹, M. Aguayo Canela¹, C. Morales Portillo²
¹Servicio de Medicina Interna, ²Servicio de Endocrinología. Hospital Virgen Macarena. Sevilla

RV-126 CEREBROVASCULAR ACCIDENTS IN YOUNG ADULTS: 5 CASES OF DIFFERENT ETIOLOGIES

D. Trábulo, B. Lobão, S. Marques, E. Pedroso

Unidade Cuidados Intermédios - S. Medicina Interna. Centro Hospitalar de Setúbal. Setúbal (Portugal)

RV-127 PREVALENCIA DE COMPLICACIONES MACROVASCULARES Y ASOCIACIÓN CON FACTORES DE RIESGO EN PACIENTES DIABÉTICOS

L. Ibáñez Muñoz¹, E. Huaroc Roca¹, M. Macías Barrera¹, F. Olmo Montes¹, C. Rivera Rubio¹, J. Bravo-Ferrer Acosta¹, M. Aguayo Canela¹, C. Morales Portillo²
¹Servicio de Medicina Interna, ²Servicio de Endocrinología. Hospital Virgen Macarena Sevilla

RV-128 NIVELES DE METALES EN PLASMA Y ORINA, E ICTUS

J. Martín Escudero¹, E. De Sande Nacarino¹, G. Pérez Paredes¹, M. Pineda Alonso¹, F. Mena Martín¹, M. Mansego Talavera², J. Redón Mas², F. Chaves Martínez²
¹Servicio de Medicina Interna. Hospital Universitario Río Hortega. Valladolid
²Fundación Investigación. Hospital Clínico Universitario. Valencia

RV-129 ADECUACIÓN DEL TRATAMIENTO AL ALTA EN LOS PACIENTES ANCIANOS CON INFARTO AGUDO DE MIOCARDIO EN MEDICINA INTERNA

M. Monforte Gómez, L. Téllez González, B. Sánchez Sauce, C. Rodríguez Leal, C. Villamor Jiménez, C. Aranda Cosgaya, I. González Anglada, H. Martín Álvarez
Servicio de Medicina Interna. Hospital Universitario Fundación Alcorcón. Madrid*

RV-130 EVALUACIÓN DE LA IMPLANTACIÓN DE UN NUEVO PROTOCOLO PARA EL MANEJO DE LA DIABETES MELLITUS EN UN HOSPITAL DE TERCER NIVEL

M. López Carmona, D. Narankiewicz, B. Sobrino Díaz, I. Márquez Gómez, C. Lara Rojas, V. Vallejo Herrera, S. Jansen Chaparro, R. Gómez Huelgas
Servicio de Medicina Interna. Complejo Hospitalario Carlos Haya. Málaga

RV-131 ADECUACIÓN AL TRATAMIENTO ANTITROMBÓTICO EN PACIENTES CON ICTUS ISQUÉMICO Y FA

V. Díaz Fernández, A. Arenas Iglesias, E. Armesto González, M. De Zárraga Fernández, A. Fernández Pantiga, P. Martínez García, G. Castaño de las Pozas, V. Bango García
Servicio de Medicina Interna. Hospital San Agustín. Avilés (Asturias)

RV-132 PRESIÓN ARTERIAL NOCTURNA Y RIGIDEZ ARTERIAL EN UNA COHORTE DE PACIENTES HIPERTENSOS NO TRATADOS

A. Hermida Ameijeiras, M. Pena Seijo, J. López Paz, M. Romero Miguez, G. Calvo González, V. Martínez Durán, A. Pascual Montes, C. Calvo Gómez
Unidad de Hipertensión y Riesgo Vascular. Complejo Hospitalario Universitario de Santiago. Santiago de Compostela (A Coruña)

RV-133 ¿ES VERAZ LA TENSIÓN ARTERIAL (TA) QUE SE MIDE EN LAS PLANTAS DE HOSPITALIZACIÓN DE MEDICINA INTERNA? UNA EXPERIENCIA PILOTO

N. Aldezabal Polo, E. Bello Martínez, A. Torres Do Rego, B. Mora Hernández, A. Del Castillo Rueda, M. Barrientos Guerrero, C. Zurita Rodríguez, L. Álvarez-Sala Walther

Servicio de Medicina Interna 2. Hospital General Universitario Gregorio Marañón. Madrid

RV-134 LA HIPERTENSIÓN ARTERIAL COMO PREDICTOR DE SEVERIDAD Y MORTALIDAD EN EL ICTUS (ESTUDIO OCTOPUS)

G. Fresco¹, S. Serrano¹, P. Ruíz¹, C. Valencia², A. Bravo¹, C. Sánchez¹, J. Castillo¹, A. Gomis³

¹Servicio de Medicina Interna, ²Servicio de Neurología, ³Servicio de Nefrología. Hospital Clínico San Carlos. Madrid

RV-135 FACTOR DE CRECIMIENTO VASCULAR ENDOTELIAL (VEGF) EN PACIENTES CON HIPOGLUCEMIA SEVERA Y COMA HIPOGLUCEMICO

F. Arnalich¹, M. Maldifassi², G. Atienza², R. Maquedano¹, V. Hontañón¹, C. García-Cerrada¹, A. Quesada¹, R. Codoceo¹

*¹Servicio de Medicina Interna. Hospital Universitario la Paz. Madrid
²Departamento Farmacología. Facultad de Medicina, UAM. Madrid*

RV-136 PERFIL DE LOS PACIENTES INGRESADOS POR ICTUS ISQUÉMICO CON ESTENOSIS CAROTÍDEA EN UN SERVICIO DE MEDICINA INTERNA

V. Núñez Rodríguez¹, S. Domingo González¹, R. Quirós López¹, M. Martín Escalante¹, M. García de Lucas¹, A. Lara Blanquer², J. García Alegría¹

¹Servicio de Medicina Interna, ²Servicio de Documentación. Hospital Costa del Sol (1). Marbella (Málaga)

RV-137 FACTORES DE RIESGO CARDIOVASCULAR EN PACIENTES CON DIABETES MELLITUS

E. Huaroc Roca¹, L. Ibáñez Muñoz¹, R. Aguilar Velasco¹, E. Ramiro Ortega¹, M. Chacón Serrato¹, C. Peñas Espinar¹, M. Aguayo Canela¹, C. Morales Portillo²

¹Servicio de Medicina Interna, ²Servicio de Endocrinología. Complejo Hospitalario Virgen Macarena. Sevilla

RV-138 OBESIDAD EN CONSULTA DE HIPERTENSIÓN

I. Machuca Sánchez¹, J. Arrebola Benítez¹, P. González Castillo², J. Manchón Castilla¹, D. Navarro Moreno¹, M. Sánchez Sánchez¹, L. Pozo Rosado¹, P. Labrador Gómez²

¹Servicio de Medicina Interna, ²Unidad de Nefrología. Hospital Virgen del Puerto. Plasencia (Cáceres)

RV-139 DETERMINACIÓN DEL INDICE TOBILLO-BRAZO EN LA POBLACIÓN INGRESADA EN UN SERVICIO DE MEDICINA INTERNA

J. Delgado Casamayor¹, F. Dávila Ramos², L. Pérez Méndez³, P. Laynez Cerdeña⁴, R. Valdes de León¹, D. Gudiño¹

¹Residente del Servicio de Medicina Interna, ²Servicio de Medicina Interna, ³Unidad de Investigación, ⁴Jefe de Servicio de Medicina Interna. Hospital Nuestra Señora de Candelaria. Santa Cruz de Tenerife

RV-140 ESTUDIO DE LA HEMOGLOBINA GLICOSILADA EN PACIENTES INGRESADOS EN MEDICINA INTERNA

L. Ruiz Rivera, A. Ruiz Sancho, M. Moreno Higuera, D. Vinuesa García, J. Parra Ruiz

Servicio de Medicina Interna. Hospital Universitario San Cecilio. Granada

RV-141 CRONOTERAPIA CON ALOPURINOL: HIPERURICEMIA Y PRESION ARTERIAL AMBULATORIA

C. Calvo Gómez¹, J. López Paz¹, A. Hermida Ameijeiras¹, M. Pena Seijo¹, G. Calvo González¹, M. Romero Miguez¹, A. Pose Reino¹, A. Coca Payeras²

¹Unidad de Hipertensión y Riesgo Vascular. Complejo Hospitalario Universitario de Santiago. Santiago de Compostela (A Coruña)

²Unidad de Hipertensión Arterial. Hospital Clínic i Provincial de Barcelona. Barcelona

RV-142 ASOCIACIÓN PA Y POLIMORFISMO DE ENOS P. GLU298ASP

J. Miramontes González¹, C. Cieza Borrella², L. Corral Gudino¹, I. Aláez Cruz¹, M. Borao Cengotita-Bengoia¹, R. González Sarmiento², Á. Sánchez Rodríguez¹

¹Servicio de Medicina Interna, ²Unidad de Medicina Molecular. Hospital Universitario de Salamanca. H. Virgen de la Vega. Salamanca

Sesión 8. 08:00-09:30 horas. Sala de Comisión 8

Moderador: Dr. José Ávila Rodrigues-Costa
Ex Presidente de la Sociedad Portuguesa de Medicina Interna.
Aposentado dos HUC. Coimbra (Portugal)

V-3 DIAGNÓSTICO DIFERENCIAL DE LAS MASAS PERIAMPULARES

A. Sáenz¹, C. Lozano², M. Mañas¹, P. Calderón¹, M. Sidahi¹, B. Santiago³, M. Aguirre⁴, P. Rozas⁴

¹Servicio de Medicina Interna, ²Servicio de Radiodiagnóstico, ⁴Servicio de Endocrinología y Nutrición. Hospital General de Ciudad Real. Ciudad Real

³Servicio de Urología. Hospital Reina Sofía. Córdoba

V-4 FACTORES DE RIESGO DE REACCIONES ANAFILACTOIDES A CONTRASTES YODADOS, REVISIÓN SISTEMÁTICA

P. García Romero, A. Romero Alonso, I. Melguizo Moya, R. González Ferrer
Servicio de Medicina Interna. Hospital Nuestra Señora de Valme. Sevilla

- V-6 VALORACIÓN DE LA COMORBILIDAD EXISTENTE EN PACIENTES PORTADORES DE GASTROSTOMÍA ENDOSCÓPICA PERCUTÁNEA (PEG)**
J. Díaz Peromingo¹, M. Fernández Gayol¹, J. Guerra Corredoira², A. Prieto Zapico², P. Pesqueira Fontán¹, B. Conde Estévez², S. Molinos Castro¹
¹Servicio de Medicina Interna, ²Unidad de Hospitalización a Domicilio. Fundación Pública Hospital da Barbanza (1). Ribeira (A Coruña)
- V-7 ENFERMEDAD CELÍACA DEL ADULTO. SERIE RETROSPECTIVA DE CASOS CLÍNICOS EN UNA CCEE DE MEDICINA INTERNA EN EL ÁMBITO PRIVADO**
R. Daryanani Daryanani¹, J. Gil Reyes¹, R. Estévez Domínguez¹, C. Santana Pérez², M. Travieso Aja³, F. Presa Benítez⁴, M. Fernández Tagarro⁵
¹Servicio de Medicina Interna, ²Servicio de Anatomía Patológica, ³Servicio de Radiodiagnóstico, ⁴Servicio de Endoscopia Digestiva, ⁵Análisis Clínicos. Clínica de San Roque, S. A. Las Palmas de Gran Canaria (Las Palmas)
- V-8 INCIDENCIA DE EFECTOS ADVERSOS A MEDICAMENTOS EN PACIENTES HOSPITALIZADOS EN MEDICINA INTERNA**
P. Barquilla Cordero, N. Pacheco Gómez, L. Vicente Domínguez, R. Velasco Romero, P. Díez Santamaría, M. Chiquero Palomo, A. Costo Campoamor, J. Sánchez Muñoz-Torrero
Servicio de Medicina Interna. Hospital San Pedro de Alcántara. Cáceres
- V-10 REACCIONES ADVERSAS A FÁRMACOS**
M. Galindo Andúgar¹, M. Sánchez Ruiz de Gordoia², L. González Sánchez³, P. Gajate Fernández³, A. Burgos Montero³, J. Castellanos Monedero¹, A. Escalera Zalvide¹, M. Franco Huerta¹
¹Servicio de Medicina Interna, ²Servicio de Farmacia, ³Servicio de Alergología. Complejo Hospitalario La Mancha Centro. Alcázar de San Juan (Ciudad Real)
- V-11 ¿EXISTE LA ALERGI A?**
M. Galindo Andúgar¹, M. Sánchez Ruiz de Gordoia², L. González Sánchez³, B. Ruiz León³, E. Moreno Mata³, A. Escalera Zalvide¹, M. Franco Huerta¹, J. Castellanos Monedero¹
¹Servicio de Medicina Interna, ²Servicio de Farmacia, ³Servicio de Alergología. Complejo Hospitalario La Mancha Centro. Alcázar de San Juan (Ciudad Real)
- V-12 ALTERACIONES DE LA FUNCIÓN TIROIDEA EN PACIENTES CON HEPATITIS CRÓNICA C TRATADOS CON INTERFERÓN PEGILADO**
J. Montero Tinnirello¹, M. Rodríguez Pecci¹, F. Fernández Fernández¹, S. Vázquez López², J. De la Fuente Aguado¹
¹Servicio de Medicina Interna, ²Servicio de Digestivo. Hospital Povisa S. A. Vigo (Pontevedra)

V-13 SISTEMA DE TELEMETRÍA EN AMBULANCIA

M. Noguero Gutiérrez¹, N. Novas Castellanos³, J. Gázquez Parra³, B. Gil Extremera⁴, M. Quintana⁵, H. Heredia Clauze⁶

¹Servicio de Urgencias, ⁵Coordinador del Servicio de Urgencias. Hospital Universitario la Paz. Madrid

³Profesor. Universidad de Almería. Almería

⁴Jefe de Servicio de Medicina Interna. Hospital Universitario San Cecilio. Granada

⁶Medico. EMESA. Madrid

V-16 DIFERENCIAS EN LAS CARACTERÍSTICAS DE LOS PACIENTES INGRESADOS EN ESPECIALIDADES MÉDICAS RESPECTO A LOS DE MEDICINA INTERNA

V. Delgado Sardina, C. Gómez Ayerbe, A. Rebollar Merino, M. García Sánchez, E. Montero Ruiz, J. López Álvarez

Servicio de Medicina Interna. Hospital Universitario Príncipe de Asturias. Alcalá de Henares (Madrid)

V-17 TRÁFICO DE INTERCONSULTAS EN EL ÁREA DE HOSPITALIZACIÓN DE UN HOSPITAL GENERAL

M. Martín Fernández, L. Pérez Sánchez, J. Barbero Allende, M. García Sánchez, E. Montero Ruiz, J. López Álvarez

Servicio de Medicina Interna. Hospital Universitario Príncipe de Asturias.

Alcalá de Henares (Madrid)

V-19 ESTUDIO DESCRIPTIVO DE PACIENTES CON HEMOCROMATOSIS HEREDITARIA

R. Pelay Cacho¹, C. Cabrejas Gómez², M. Matía Sanz¹, L. Clavel Conget¹, M. Aibar Arregui¹, M. Serrano Herrero¹, P. Martín Fortea¹, M. Callejo Plazas¹

¹Servicio de Medicina Interna, ²Servicio de Endocrinología. Hospital Clínico Universitario Lozano Blesa. Zaragoza

V-20 RESPUESTA PRECOZ DEL TRATAMIENTO CON FLEBOTOMÍAS EN EL PERFIL LIPÍDICO DE PACIENTES CON HEMOCROMATOSIS HEREDITARIA

R. Pelay Cacho¹, C. Cabrejas Gómez², M. Matía Sanz¹, L. Clavel Conget¹, M. Aibar Arregui¹, C. Gómez del Valle¹, M. Iguzquiza Pellejero¹, M. Navarro Aguilar¹

¹Servicio de Medicina Interna, ²Servicio de Endocrinología. Hospital Clínico Universitario Lozano Blesa. Zaragoza

V-26 ESTUDIO DE SÍNDROME DE VENA CAVA SUPERIOR (2004-2010)

M. Sánchez Ledesma, I. Cruz González, A. Sánchez Rodríguez, A. Iglesias Gómez, D. Martín Iglesias, H. Llorente Cancho, S. Gómez-Lesmes, M. Belhassen

Servicio de Medicina Interna. Hospital Universitario de Salamanca. H. Clínico. Salamanca

V-29 ENFERMEDAD DE WHIPPLE: DESCRIPCIÓN DE UNA SERIE DE 23 PACIENTES

M. Ramentol Sintas¹, R. Solans Laqué¹, F. Martínez-Valle¹, A. Sellas², M. Barceló², A. Selva O'Callaghan¹, A. Arderiu Freixas¹, M. Vilardell Tarrés¹

¹Servicio de Medicina Interna, ²Servicio de Reumatología. Hospital General Vall d'Hebron - Área General. Barcelona

V-30 ENFERMEDAD DE WILSON: ANÁLISIS DE LOS CASOS EN UN HOSPITAL DE TERCER NIVEL EN UN PERIODO DE 20 AÑOS

P. Garmilla Ezquerra¹, A. Pérez Santos², S. Neila Calvo¹, M. García Hoyos¹, M. Aller Fernández¹, A. González-Torre González¹, N. Díez Herrán¹, J. Monge Ruiz³
¹Servicio de Medicina Interna, ²Servicio de Pediatría, ³Servicio de Hematología. Hospital Universitario Marqués de Valdecilla. Santander (Cantabria)

V-31 TROMBOPENIAS EN EL SERVICIO DE URGENCIAS: DIAGNÓSTICO Y TRATAMIENTO

J. Rodríguez Santana¹, L. Calles Hernández², M. García López de la Osa¹, J. Aguilar Escalera¹, J. Cruz Senovilla¹, C. Bibiano Guillén¹
¹Servicio de Urgencias, ²Laboratorio. Hospital La Moraleja. Madrid

V-32 ENFERMEDAD DE ERDHEIM CHESTER

I. Arias, S. Rubio, E. Fonseca, E. Rodríguez, E. Fuente, J. Morís de la Tassa
Servicio de Medicina Interna. Hospital de Cabueñes. Gijón (Asturias)

V-34 FACTORES DE RIESGO ASOCIADOS A INERCIA CLÍNICA EN PACIENTES ESPAÑOLES CON DIABETES MELLITUS TIPO II NO INSULINODEPENDIENTE

J. González Clemente¹, B. Font², R. Lahoz², G. Gambús²
¹Servicio de Endocrinología y Nutrición. Corporació Sanitària Parc Taulí. Sabadell (Barcelona)
²Novartis Farmacéutica S. A.

V-35 VALORACIÓN LESIÓN ÓRGANO DIANA EN PACIENTES CON DM ATENDIDOS COMO INTERCONSULTAS A MEDICINA INTERNA

M. Bonilla, I. Torres, M. Espinosa, M. Areses, R. Arnaez, M. Mellado, J. Sánchez, J. Aréjola
Servicio de Medicina Interna. Hospital Virgen del Camino. Pamplona/Iruña (Navarra)

Sesión 9. 08:00-09:30 horas. Sala de Comisión 9

Moderador: Dr. Jorge Crespo
Servicio de Medicina Interna
Hospitais da Universidade de Coimbra (Portugal)

V-129 PARÁMETROS BIOQUÍMICOS HABITUALES EN EL DIAGNÓSTICO DEL FRACASO RENAL AGUDO

P. Alaminos García¹, M. Menduïña Guillén², J. Cantero Hinojosa², F. González Díaz¹, F. Pérez Blanco²
¹Cuidados Críticos y Urgencias (Sec UCI). Hospital Universitario Virgen de las Nieves. Granada
²Servicio de Medicina Interna. Hospital Universitario San Cecilio. Granada

- V-130 ESTUDIO DE LA ANEMIA FERROPÉNICA EN UNA CONSULTA DE MEDICINA INTERNA. ¿CUÁNDO TENEMOS QUE PENSAR EN UN ORIGEN MALIGNO?**
C. Gómez Cuervo, M. De Castro Martínez, F. Álvarez de Miguel, J. Martínez Ávila, I. Gredilla Zubiria, B. Otero Perpiñá
UPPAMI. Hospital 12 de Octubre. Madrid
- V-132 COMPLICACIONES DERIVADAS DE LOS CATÉTERES INTRAVENOSOS EN UNA UNIDAD DE HOSPITALIZACIÓN A DOMICILIO**
A. Torres Corts¹, E. Villegas Bruguera¹, Y. Cabrera Gutiérrez¹, J. Pajares Díaz Meco²
¹Hospitalización a Domicilio, ²Dirección de Enfermería. Hospital Dos de Maig de Barcelona-Consorci Sanitari Integral. Barcelona
- V-136 SÍNDROMES PARANEoplÁSICOS CON MANIFESTACIONES ENDOCRINAS**
F. Annichierico, A. Suárez López, S. Pérez Ricarte, J. Alonso Martínez, E. Martínez Litago, M. Urbieta
Servicio de Medicina Interna. Hospital de Navarra. Pamplona/Iruña (Navarra)
- V-137 ESTADO NUTRICIONAL DE LOS PACIENTES INGRESADOS EN UN SERVICIO DE MEDICINA INTERNA**
M. Cienfuegos Basanta, E. Rodríguez Ávila, A. Álvarez-Uría Miyares, G. López-Colina Pérez, R. Fernández Regueiro, L. Montes Gil, M. Ballesteros Solares, J. Morís de la Tassa
Servicio de Medicina Interna. Hospital de Cabueñes. Gijón (Asturias)
- V-138 REVISIÓN DE LOS TUMORES DEL ESTROMA GASTROINTESTINAL. A PROPÓSITO DE DOS CASOS**
C. Sánchez Parra, V. Isernia, S. Elgeadi, C. Sánchez Marcos, M. Cuesta Espinosa, A. Bravo Martín, R. Ruiz Luna, M. Martínez-Martínez Colubi
Servicio de Medicina Interna IV. Hospital Clínico San Carlos. Madrid
- V-139 UNPLANNED HOSPITAL READMISSION IN A DEPARTMENT OF MEDICINE**
N. Bernardino Vieira¹, P. Ferrinho²
¹Serviço de Medicina Interna. Centro Hospitalar do Barlavento Algarvio. Portimão, Portugal
²Instituto de Higiene e Medicina Tropical - Universidade Nova de Lisboa. Lisboa, Portugal
- V-141 PACIENTES DIAGNOSTICADOS DE METÁSTASIS CEREBRALES EN EL SERVICIO DE MEDICINA INTERNA DE BADAJOZ**
M. Lobo Pascua¹, J. Mata Gómez², A. Calvo Cano¹, E. Gaspar García¹, L. Barrena Santana¹, G. García García¹, G. Guerrero Barrero¹, D. Magro Ledesma¹
¹Servicio de Medicina Interna, ²Servicio de Neurocirugía. Hospital Infanta Cristina. Badajoz
- V-142 ANÁLISIS DE LOS PACIENTES PROCEDENTES DE UCI QUE INGRESAN EN EL SERVICIO DE MEDICINA INTERNA DE BADAJOZ**
M. Lobo Pascua, R. Almaraz Velarde, G. García García, L. Morillo Blanco, A. Calvo Cano, E. Gaspar García, L. Barrena Santana, J. Bureo Dacal
Servicio de Medicina Interna. Hospital Infanta Cristina. Badajoz

V-143 SUPERVIVENCIA, SUPERVIVENCIA RENAL Y TASA DE RECIDIVAS EN PACIENTES CON POLIANGEITIS MICROSCÓPICA: REVISIÓN SISTEMÁTICA DE LA LITERATURA

L. Corral Gudino, M. Borao Cengotita-Bengoa, A. García Mingo, N. Cubino Bóveda, P. Miramontes González, Á. Romero Alegría, E. Puerto Pérez
Servicio de Medicina Interna. Complejo Asistencial de Salamanca. Salamanca

V-144 PRONÓSTICO A LARGO PLAZO DE LA POLIANGEITIS MICROSCÓPICA: COHORTE RETROSPECTIVA (1990-2006) EN UN ÚNICO CENTRO

M. Borao Cengotita-Bengoa, L. Corral Gudino, E. Fraile Villarejo, A. Bello Conesa, I. González Fernández, A. Plata Izquierdo, A. Márquez Batalla
Servicio de Medicina Interna. Complejo Asistencial de Salamanca. Salamanca

V-145 COLITIS EOSINOFÍLICA PRIMARIA

J. De la Cruz Álvarez¹, C. Rodríguez-Gallego López¹, L. González Vázquez², C. De Luaces de la Herrán³

¹Servicio de Medicina Interna, ³Servicio de Anatomía Patológica. Gestión Sanitaria Gallega S. L. U. Hosp. Ntra. Sra. de Fátima. Vigo (Pontevedra)

²Servicio de Medicina Interna. Hospital Povisa S. A. Vigo (Pontevedra)

V-150 IMAGEN DEL INTERNISTA EN ATENCIÓN PRIMARIA EN LA ISLA DE TENERIFE (ENCUESTA IMAGINAP). AMPLIACIÓN DE RESULTADOS

B. Garrido Bernet¹, M. Dávila Ramos¹, L. Pérez Méndez², S. Vicente Rodrigues¹, P. Láynez Cerdeña¹

¹Servicio de Medicina Interna, ²Unidad de Investigación. Complejo Hospital Universitario Ntra. Sra. de Candelaria. Santa Cruz de Tenerife

V-151 NEUROPATÍA INDUCIDA POR FÁRMACOS

M. Aibar Arregui, M. Martín Fortea, M. Serrano Herrero, C. Gómez del Valle, M. Callejo Plazas, M. Matía Sanz, R. Pelay Cacho, M. Iguzquiza Pellejero
Servicio de Medicina Interna. Hospital Clínico Universitario Lozano Blesa. Zaragoza

V-152 DIFERENCIAS EN EL MANEJO DE LA NEUROPATÍA PERIFÉRICA INDUCIDA POR FÁRMACOS

M. Martín Fortea, M. Aibar Arregui, M. Serrano Herrero, J. Cabrerizo, M. Navarro, M. Matía Sanz, R. Pelay Cacho, M. Callejo Plazas

Servicio de Medicina Interna. Hospital Clínico Universitario Lozano Blesa. Zaragoza

V-153 METÁSTASIS CEREBRALES, PRIMERA MANIFESTACIÓN TUMORAL (REVISIÓN 2006-2010)

I. González Fernández, E. Fraile Villarejo, P. Miramontes González, E. Puerto Pérez, N. Cubino Bóveda, A. García Mingo, L. Mateos Polo, J. Martín Oterino
Servicio Medicina Interna I. Hospital Universitario de Salamanca. H. Virgen de la Vega. Salamanca

V-155 ¿POR QUÉ EMPEORA LA FUNCIÓN RENAL EN LOS PACIENTES INGRESADOS?

Á. Romero Alegría, E. Puerto Pérez, N. Cubino Bóveda, L. Mateos Polo,
A. García Mingo, M. Pérez García, J. Martín Oterino, Á. Sánchez Rodríguez
Servicio de Medicina Interna. Hospital Universitario de Salamanca. H. Virgen de la Vega. Salamanca

V-156 CÁNCER DE COLON: DIAGNÓSTICOS EN UN SERVICIO DE M. INTERNA

Á. Romero Alegría, N. Cubino Bóveda, I. González Fernández,
P. Miramontes González, E. Puerto Pérez, E. Fraile Villarejo, J. Herráez García,
Á. Sánchez Rodríguez
Servicio de Medicina Interna. Hospital Universitario de Salamanca. H. Virgen de la Vega. Salamanca

V-158 HEPATOCARCINOMA: ¿LLEGAMOS TARDE AL DIAGNÓSTICO?

N. Cubino Bóveda¹, P. Miramontes González¹, E. Puerto Pérez¹, S. Márquez Batalla¹,
E. Fraile Villarejo¹, I. González Fernández¹, A. García Mingo¹, J. Iglesias Pérez²
¹*Servicio de Medicina Interna. Hospital Universitario de Salamanca. H. Virgen de la Vega. Salamanca*
²*Servicio de Medicina de Familia y Comunitaria. Complejo Asistencial de Salamanca. Salamanca*

V-161 CARCINOMA SUPRARRENAL. A PROPOSITO DE DOS OBSERVACIONES

J. Rodríguez Iturriaga¹, A. Gutiérrez Macías¹, M. Paja Fano²,
A. González de Audikana¹, A. Lizarraga Zufiaur², F. Miguel de la Villa¹
¹*Servicio de Medicina Interna,* ²*Servicio de Endocrinología. Hospital de Basurto. Bilbao (Vizcaya)*

Sesión 10. 15:30-16:30 horas. Sala Polivalente

Moderadora: Dra. María Delgado Capel
Servicio de Medicina Interna
Hospital de Mataró (Barcelona)

A-25 DESCRIPCIÓN DE LOS INGRESOS POR GRIPE A H1N1 DURANTE EL OTOÑO-INVIERNO 2009-10 EN EL HOSPITAL RAFAEL MENDEZ DE LORCA, REFERENCIA DEL AREA III DE SALUD DE LA REGION DE MURCIA

M. Ruiz, M. Miluy, M. Tomás, C. Alcántara, G. Alonso, J. Hernández
Servicio de Medicina interna. Hospital Rafael Méndez. Lorca (Murcia)

A-26 ENFERMEDAD DE CHAGAS EN LA PROVINCIA DE CUENCA

A. Molina Medina, M. Geijó Martínez, C. Rosa Herráiz, I. Calero Paniagua
Servicio de Medicina Interna. Hospital General Virgen de la Luz. Cuenca

A-27 INFECCIONES "QUIRÚRGICAS" EN UNA PLANTA DE CIRUGÍA ORTOPÉDICA Y TRAUMATOLÓGICA. EL PAPEL DEL INTERNISTA

J. Barbero Allende, V. Melgar Molero, Á. Rebollar Merino, M. García Sánchez, M. García Vidal, E. Montero Ruiz, J. López Álvarez
Servicio de Medicina Interna. Hospital Universitario Príncipe de Asturias. Alcalá de Henares (Madrid)

A-28 SEGUIMIENTO A LARGO PLAZO DE UNA COHORTE DE PACIENTES CON ENFERMEDAD DE CHAGAS EN FASE LATENTE TRATADOS CON BENZNIDAZOL

A. Rodríguez Guardado¹, M. Rodríguez Pérez², C. Seco³, F. Pérez González², N. Moran Suárez¹, C. Fernández García¹, J. Cartón Sánchez¹
¹Sección de Enfermedades Infecciosas. Medicina Interna, ²Servicio de Microbiología. Hospital Universitario Central de Asturias. Oviedo (Asturias)
³Centro Comunitario de Trasfusiones.

A-29 PREVALENCIA DE HEPATITIS VIRALES, SIFILIS, VIH Y HTLV EN POBLACIÓN INMIGRANTE SUBSAHARIANA

A. Rodríguez Guardado¹, M. Rodríguez Pérez², V. Asensi Álvarez¹, C. Fernández García¹, N. Morán Suárez¹
¹Sección de Enfermedades Infecciosas. Servicio de Medicina Interna, ²Servicio de Microbiología. Hospital Universitario Central de Asturias. Oviedo (Asturias)

A-30 PARASITOSIS COMO CAUSA DE EOSINOFILIA EN POBLACIÓN INMIGRANTE

A. Rodríguez Guardado¹, F. Pérez González², M. Rodríguez Pérez², E. Suárez¹, N. Moran Suarez¹, L. Casado¹
¹Sección de Enfermedades Infecciosas. Servicio de Medicina Interna, ²Servicio de Microbiología. Hospital Universitario Central de Asturias. Oviedo (Asturias)

A-31 TUBERCULOSIS GENITOURINARIA EN TOLEDO

M. Martín-Toledano¹, A. Piqueras¹, R. Rubio¹, T. Núñez¹, P. Toledano¹, E. Sánchez¹, V. Martino³, J. González Moraleja²
¹Servicio de Medicina Interna, ³Servicio de Microbiología. Hospital Virgen de la Salud. Toledo
²Servicio de Medicina Interna. Hospital Tres Culturas. Toledo (Toledo)

A-32 PALUDISMO ASINTOMÁTICO DIAGNÓSTICADO MEDIANTE REACCIÓN EN CADENA DE LA POLIMERASA (RCP)

M. Martínez Sela¹, A. Rodríguez Guardado¹, F. Pérez González², A. Pérez², N. Moran Suárez¹
¹Sección de Enfermedades Infecciosas. Servicio de Medicina Interna, ²Servicio de Microbiología. Hospital Universitario Central de Asturias. Oviedo (Asturias)

A-33 TRATAMIENTO ANTIBIÓTICO INTRAVENOSO DOMICILIARIO DEL EMPIEMA Y EL ABSCESO PULMONAR: SEGURIDAD Y EFICACIA

J. Pardos-Gea, U. Maza, J. Pérez-López, A. San José, M. Vilardell
Unidad hospitalización Domiciliaria. H. Universitari General Vall D. Barcelona

- A-34 DATOS EPIDEMIOLÓGICOS DE LA TUBERCULOSIS Y RESISTENCIAS A FÁRMACOS EN EL ÁREA DE SALUD DE ZAMORA (2006/2009)**
G. Hernández Pérez, M. Jiménez Rodríguez, L. López Urrutia, P. García Carbo
Medicina Interna. Complejo Asistencial de Zamora. Zamora (Zamora)
- A-35 APLICACIÓN DE UNA VÍA CLÍNICA PARA EL ABORDAJE MULTIDISCIPLINAR DE LAS INFECCIONES DE PRÓTESIS ARTICULARES EN NUESTRA ÁREA**
O. García Olmedo¹, A. Fernández Rodríguez¹, A. De los Santos Moreno¹,
P. Romero Cores¹, D. Gutiérrez Saborido¹, J. De Andrés², F. Guerrero¹
¹UGC Medicina Interna, ²UGC Aparato Locomotor. Hospital Universitario Puerta del Mar. Cádiz
- A-36 INFECCIONES "MÉDICAS" EN UNA PLANTA DE CIRUGÍA ORTOPÉDICA Y TRAUMATOLÓGICA. EL PAPEL DEL INTERNISTA**
J. Barbero Allende, Á. Rebollar Merino, M. García Sánchez, M. García Vidal, V. Melgar Molero, E. Montero Ruiz, J. López Álvarez
Servicio de Medicina Interna. Hospital Universitario Príncipe de Asturias. Alcalá de Henares (Madrid)
- A-37 PRESCRIPCIÓN RACIONAL DE ANTIBIÓTICOS EN UN HOSPITAL TERCIARIO**
F. Gonzalez, F. Lagarto, M. Coelho
Servicio de Medicina. Garcia de Orta. Almada (Portugal)
- A-38 BACTERIEMIA POR CAMPYLOBACTER FETUS: PRESENTACIÓN DE UNA SERIE DE CASOS**
E. Rodríguez Ávila¹, E. Fonseca Aizpuru¹, J. López Caleyá¹, R. Fernández Madera¹,
L. Montes Gil¹, M. Ballesteros Solares¹, G. Viejo², J. Morís de la Tassa¹
¹Servicio de Medicina Interna, ²Servicio de Microbiología. Hospital de Cabueñes. Gijón (Asturias)
- A-40 INFECCIONES POR NOCARDIA EN UN HOSPITAL DE SEGUNDO NIVEL**
L. Montes Gil¹, M. Campoamor Serrano², E. Fonseca Aizpuru¹, G. Viejo¹,
E. Rodríguez Avila³, A. Álvarez Uría¹, M. García Alcalde², J. Morís de la Tassa¹
¹Servicio de Medicina Interna, ²Unidad de Enfermedades Infecciosas, ³Servicio de Microbiología. Hospital de Cabueñes. Gijón (Asturias)

Sesión 11. 15:30-16:30 horas. Sala de Cámara

Moderador: Dr. Pedro Linares Mondéjar
Unidad de Enfermedades Infecciosas
Complejo Hospitalario Universitario A Coruña

A-121 REVISIÓN DE SEIS CASOS DE BACTERIEMIA POR STAPHYLOCOCCUS AUREUS METICILIN RESISTENTE (SARM) EN NUESTRO HOSPITAL

S. Molinero Abad, C. Dueñas Gutiérrez, M. Moran Rodríguez, N. Gómez Manero, R. Bejarano Espejo, V. Portillo Tuñón, A. Blanco Martínez de Morentin, J. Lorenzo González
Servicio de Medicina Interna. Complejo Asistencial de Burgos. Burgos

A-122 ABSCESO HEPÁTICO: ESTUDIO COMPARATIVO EN TRASPLANTE HEPÁTICO

O. Marín, E. Oliveros, B. Martín, A. González, C. Recarte, J. Millán, C. López, E. Vilalta
Unidad de Medicina Interna D. Hospital General Universitario Gregorio Marañón. Madrid

A-123 ANALISIS RETROSPECTIVO DE 43 CASOS DE ENDOCARDITIS INFECCIOSA (EI) EN MAYORES DE 65 AÑOS

D. Campillo Recio¹, G. Eroles Vega¹, C. Blas Carracedo¹, R. Torres Perea¹, B. Martínez Mondejar², I. De la Riva Jiménez³
¹Servicio de Medicina Interna, ²Servicio de Medicina Preventiva, ³Servicio de Admisión y Documentación Clínica. Hospital Severo Ochoa. Leganés (Madrid)

A-124 FACTORES PREDICTIVOS DE EVOLUCIÓN A SEPSIS EN PACIENTES CON INFECCIÓN URINARIA

M. Solera Muñoz¹, J. Olmedo Llanes¹, G. Aguila Manso³, A. Puerta García³, M. López Nieto³, M. Montealegre Barrejón²
¹Servicio de Medicina Interna. Hospital General de Almansa. Albacete
³Servicio de Medicina Interna, ²Servicio de Aparato Digestivo. Hospital General de Albacete. Albacete

A-125 PSEUDOMONAS AERUGINOSA MULTIRRESISTENTE: SU EVOLUCIÓN EN UN HOSPITAL GENERAL DE REFERENCIA

P. Repetto¹, S. Iftimie¹, M. Puerta², F. Ballester², I. Pujol², A. Castro¹
¹Servicio de Medicina Interna. IISPV. URV. ²Laboratorio de Microbiología. Hospital Universitari Sant Joan de Reus. Reus (Tarragona)

A-126 CARACTERÍSTICAS DE LAS BACTERIEMIAS POR STAPHYLOCOCCUS AUREUS ASOCIADAS A MAYOR MORTALIDAD EN FUNCIÓN DE SU ORIGEN

L. López Cortés¹, C. Velasco², F. Caballero², M. De Cueto¹, J. Gálvez Acebal¹, M. Del Toro¹, Á. Pascual Hernández¹, J. Rodríguez Baño¹
¹UGC Enfermedades Infecciosas y Microbiología Clínica ²Dpto. de Microbiología de la Facultad de Medicina. Hospital Virgen Macarena. Sevilla

A-127 COLECISTITIS AGUDA DE PRESENTACIÓN ATÍPICA

I. Mejías Real¹, R. Tirado Miranda¹, C. Aranda Valle¹, E. Guisado Espartero¹,
D. Navarro Hidalgo¹, L. Montero Rivas¹, D. Pinillos Villatoro¹, C. Hurtado García²
¹Servicio de Medicina Interna, ²MIR Medicina Familiar y Comunitaria. Hospital Infanta
Margarita. Cabra (Córdoba)

A-128 ¿ES LA GLUCEMIA UN PREDICTOR DE APENDICITIS?

E. Puerto Pérez¹, A. Romero Alegría¹, J. Martín Oterino¹, L. Mateos Polo¹,
S. Carrero García², E. Fraile Villarejo
¹Servicio de Medicina Interna, ²Servicio de Cirugía. Hospital Universitario de Salamanca.
H. Virgen de la Vega. Salamanca

A-129 ESPONDILODISCITIS NO TUBERCULOSA (ENT): REVISION EN 5 AÑOS EN EL COMPLEJO HOSPITALARIO DE TOLEDO

R. Rubio Díaz¹, J. Gonzales Carhuancho¹, I. Martín Perez¹, M. Martín-Toledano Lucas¹,
B. Rodríguez Picón², E. Sánchez Maganto¹, R. Labra González¹, C. Vélez Pérez¹
¹Servicio de Medicina Interna ²Servicio de Cardiología. Hospital Virgen de la Salud. Toledo

A-130 ANÁLISIS DE UN BROTE DE NEUMONÍA POR LEGIONELLA PNEUMOPHILA EN CUENCA

R. Solano Vera, R. Ferri Bataller, L. De Benito Cordón, J. Nieto Rodríguez
Servicio de Medicina Interna. Hospital General Virgen de la Luz. Cuenca

A-131 ABSCESO EPIDURAL ESPINAL. UNA VISIÓN ACTUAL

F. Fernández Fernández¹, S. Pérez Fernández², R. Puerta Louro¹,
L. González Vázquez¹, S. Araújo Fernández¹, H. Enríquez Gómez¹,
J. De la Fuente Aguado¹
¹Servicio de Medicina Interna. Hospital Povisa S.A. Vigo (Pontevedra)
²Medicina Interna. Complejo Universitario de Vigo. Vigo (Pontevedra)

A-132 BACTERIEMIAS EN URGENCIAS Y EN LOS SERVICIOS MÉDICOS: UNA MISMA ENTIDAD CON DOS ENFOQUES DISTINTOS

P. Retamar¹, M. Portillo², M. De Cueto³, J. Rodríguez-Baño³
¹Servicio de Medicina Interna, ²Servicio de Cuidados Críticos y Urgencias, ³UGC de
Enfermedades Infecciosas y Microbiología Clínica. Complejo Hospitalario Virgen Macarena.
Sevilla

A-133 ENDOCARDITIS INFECCIOSA. ¿QUÉ HA OCURRIDO EN NUESTRO HOSPITAL EN LOS ÚLTIMOS CINCO AÑOS?

A. Fernández Rodríguez¹, S. Gamaza Chulián², E. Díaz Retamino²,
F. Carmona Espinazo¹, C. Collado Pérez¹, S. Rodríguez Roca¹, O. García Olmedo¹,
F. García Colchero¹
¹UGC de Medicina Interna, ²Servicio de Cardiología. Hospital Universitario Puerta del Mar.
Cádiz

A-134 INFECCIÓN ASOCIADA A MARCAPASOS

J. López Caleyá¹, L. Montes Gil¹, M. García Alcalde¹, J. Lapuerta Irigoyen²,
D. Martín Cid¹, G. Viejo de la Guerra³, J. Morís de la Tassa

¹Servicio de Medicina Interna. Unidad de Infecciosas, ²Servicio de Cardiología. Unidad de
Electrofisiología ³Servicio de Microbiología. Hospital de Cabueñes. Gijón (Asturias)

A-135 ABSCESOS HEPÁTICOS: EXPERIENCIA RECIENTE EN UN HOSPITAL DE NUEVA CREACIÓN

L. Mao Martín¹, M. Martín Azcarate¹, M. Garcia Lorenzo¹, M. Fuentes Soriano¹,
A. Ibáñez Pinto², J. Martín Gutierrez¹, J. Sicilia Urban¹, M. Tejada Gonzalez¹

¹Servicio de Medicina Interna-Urgencias, ²Sección de Aparato Digestivo. Hospital Del
Henares*. Madrid

Sesión 12. 15:30-16:30 horas. Sala de Comisión 1

Moderador: Dr. Joaquín Morís de la Tassa
Servicio de Medicina Interna
Hospital de Cabueñes. Gijón

A-186 LEISHMANIASIS SISTÉMICA EN H. FUENLABRADA

J. San Martín López, J. Ortiz Sánchez, C. Jiménez Díaz, N. Cabello Clotet,
J. Ruiz Giardin, E. Canalejo Castrillero, A. Barrios Blandino
Servicio de Medicina Interna. Hospital De Fuenlabrada. Madrid*

A-187 MEDITERRANEAN SPOTTED FEVER: ARE WE WINNING THE BATTLE?

J. Pires¹, A. Santos¹, P. Fidalgo²

¹Servicio Medicina 1, ²Servicio Medicina 2. Fernando Fonseca. Amadora (Portugal)

A-188 HEALTH-CARE-ASSOCIATED PNEUMONIA (HCAP) EN PACIENTES HOSPITALIZADOS EN UNA UGA. DIFERENCIAS CON LA NEUMONIA ADQUIRIDA EN LA COMUNIDAD (NAC)

M. Cabré Roure¹, N. Arroyo García², C. Álvaro Rubio³, E. Palomera Fanegas⁴,
M. Serra-Prat⁴, J. Almirall Pujol⁵

¹Servicio de Medicina Interna, ²Residente de Medicina Interna, ³Residente de Medicina
Familiar y Comunitaria, ⁴Unidad de Investigación, ⁵Unidad de Cuidados Intensivos.
Hospital de Mataró. Mataró (Barcelona)

A-189 HEPATOTOXICIDAD A LARGO PLAZO SECUNDARIA A ANTIRRETROVIRALES EN UNA COHORTE DE PACIENTES COINFECTADOS VIH/VHC CON HISTOLOGÍA HEPÁTICA CONOCIDA

E. De Felipe, R. Sanmartín, E. Martínez, A. Sanvisens, J. Tor, R. Muga, C. Rey-Joly,
C. Tural

Servicio de Medicina Interna. H. Universitari Germans Trias i Pujol. Badalona (Barcelona)

- A-190 SÍFILIS Y VIH. ANÁLISIS DESCRIPTIVO EN PACIENTES INGRESADOS EN EL HOSPITAL CLÍNICO (MADRID). NEUROSÍFILIS**
J. Castillo Álvarez, R. Sanz Lorente, B. González Casanova, E. Agrela Rojas, N. Sánchez Martínez. Sendín Martín, P. Ruiz Artacho, M. Téllez Molina
Servicio de Medicina Interna III. Hospital Clínico San Carlos. Madrid
- A-191 DIFERENCIAS EN LA INFECCIÓN POR MICOBACTERIAS ATÍPICAS ENTRE PACIENTES VIH POSITIVOS Y NEGATIVOS**
L. Cano Alcalde, C. Díez Romero, I. Cabezon Estevanez, E. Oliveros Acebes, A. Torres Do Rego, J. Szymaniec, M. Artacho Rodríguez
Servicio de Medicina Interna. Hospital General Universitario Gregorio Marañón. Madrid
- A-192 TOXINA DEL CLOSTRIDIUM DIFFICILE EN NUESTRO HOSPITAL DURANTE LOS AÑOS 2007-2009. CARACTERISITICAS DE NUESTRO MEDIO**
P. Esteve Atiénzar, R. Andrés Navarro, S. Bañón Escandell, M. Pacheco Castellanos, P. Safont Gaso, E. López Calleja, J. Merino Sánchez
Medicina Interna. Hospital Universitario San Juan De Alicante. Alicante
- A-193 VALOR DIAGNÓSTICO DE LA PROTEÍNA C REACTIVA EN EL CONTEXTO DE UN BROTE DE NEUMONÍA POR LEGIONELLA PNEUMOPHILA**
R. Solano Vera, L. De Benito Cordon, R. Ferri Bataller, J. Nieto Rodríguez
Servicio de Medicina Interna. Hospital General Virgen de la Luz. Cuenca
- A-194 EFICACIA Y SEGURIDAD DE DAPTOMICINA EN DOSIS ELEVADAS (> 8 MG/KG/DÍA)**
J. Parra Ruiz¹, M. Moreno Higuera¹, C. Tomas Jiménez², J. Pomares Mora³, A. Peña Monje⁴, L. Muñoz Medina¹, M. Maitines Pérez¹, J. Hernández Quero¹
¹Servicio de Medicina Interna. Unidad de Enfermedades Infecciosas, ³Servicio de Medicina Intensiva, ⁴Servicio de Microbiología. Hospital Universitario San Cecilio. Granada
²Servicio de Medicina Interna. Hospital General Universitario Reina Sofía. Murcia
- A-195 DISTRIBUCIÓN DE LOS SEROTIPOS DE LAS CEPAS S. PNEUMONIAE CAUSANTES DE INFECCIÓN INVASORA EN EL ÁREA DE REUS**
D. Ibarretxe¹, F. Ballester², S. Iftimie¹, O. Viñuelas², I. Pujol², A. Castro¹
¹Servicio de Medicina Interna. IISPV. URV, ²Laboratorio de Microbiología. Hospital Universitari Sant Joan de Reus. Reus (Tarragona)
- A-196 EFICACIA DIAGNÓSTICA DE LA GAMMAGRAFÍA CON LEUCOCITOS Y DE MÉDULA MACROFÁGICA EN EL DIAGNÓSTICO DE INFECCIÓN DE PRÓTESIS ARTICULAR**
A. Muñoz Claros, S. Sanz Viedma, E. Ramos Moreno, M. Martínez del Valle, E. Nuño, J. Jiménez Hoyuela
Servicio de Medicina Interna. Complejo Hospitalario Virgen de la Victoria. Málaga

A-197 EMPIEMAS PLEURALES EN UN HOSPITAL DE TERCER NIVEL

J. Lázaro Sierra¹, J. Montoya Arenas², L. Val Escó³, B. De Escalante Yangüela³,
M. Callejo Plazas³, V. Garcés Horna³, M. Navarro Aguilar³, A. Sebastián Ariño¹

¹Servicio de Neumología, ²Servicio de Cardiología, ³Servicio de Medicina Interna. Hospital
Clínico Universitario Lozano Blesa. Zaragoza

A-198 PARVOVIRUS B19: ¿SOBREESTIMAMOS SU DIAGNÓSTICO?

A. Soler Sendra¹, B. Consola Maroto¹, R. Acal Arias¹, A. Almuedo Riera¹,
C. Martí Sala², N. Rabella³, M. Vila Vall-Llovera¹, E. Llargués Rocabruna¹

¹Servicio de Medicina Interna, ²Servicio de Microbiología. Hospital General de Granollers.
Granollers (Barcelona)

³Servicio de Microbiología. Hospital de la Santa Creu i Sant Pau. Barcelona

A-199 RESISTENCIA A FÁRMACOS DE PRIMERA LÍNEA EN LOS PACIENTES DIAGNOSTICADOS DE TUBERCULOSIS PULMONAR EN EL ÁREA DE SALUD DE TOLEDO

A. Blanco Jarava¹, R. Labra González², S. Moreno Guillén³, J. González Moraleja⁴

¹Servicio de Medicina Interna. Hospital Nuestra Señora del Prado (1). Talavera de la Reina
(Toledo)

²Servicio de Medicina Interna. Hospital Virgen de la Salud. Toledo

³Servicio de Enfermedades Infecciosas. Hospital Ramón y Cajal. Madrid

⁴Servicio de Medicina Interna. Hospital Tres Culturas. Toledo

A-200 BACTERIEMIAS EN EL SERVICIO DE MEDICINA INTERNA DE UN HOSPITAL DE SEGUNDO NIVEL

J. Gil Domínguez, Á. Ruiz de Temiño de la Peña, C. Ramos Sánchez,

J. Soler González, F. Fernández Rodríguez, E. Izquierdo Delgado, M. Andrés Calvo,

J. Pérez Castrillón

Servicio de Medicina Interna. Hospital Universitario Río Hortega. Valladolid

Sesión 13. 15:30-16:30 horas. Sala de Comisión 2

Moderador: Dr. Víctor Asensi Álvarez
Servicio de Medicina Interna
Hospital Universitario Central de Asturias. Oviedo

A-229 RISK STRATIFICATION IN COMMUNITY ACQUIRED PNEUMONIA: SCORES AND CRITERIA IN CLINICAL PRACTICE

A. Abreu, I. Araújo, F. Gândara, E. Ndrio, R. Cardiga, A. Leitão, C. Fonseca, F. Ceia

Servicio de Medicina III. São Francisco Xavier. Lisboa (Portugal)

A-231 ADECUACIÓN DEL TRATAMIENTO ANTIBIÓTICO EMPÍRICO EN LA INFECCIÓN URINARIA FEBRIL EN VARONES

C. Chico Chumillas¹, A. Smithson Amat², M. Sánchez Torres¹, M. Bastida Vila³,
R. Porrón López⁴, C. Netto Miranda², J. Ramos Lázaro¹

¹Servicio Medicina Interna, ²Servicio Urgencias, ³Servicio Microbiología, ⁴Enfermería.
Fundació Hospital de l'Esperit Sant. Barcelona

- A-232 EFICACIA Y SEGURIDAD A LARGO PLAZO DEL TRATAMIENTO ANTIRRETROVIRAL BASADO EN EL EMPLEO DE NEVIRAPINA**
C. Hidalgo Collazos, M. Matías García, F. Ibáñez Estélez, N. Carrasco Antón, F. De la Hera Fernández, J. Polo Sabau, M. Górgolas Hernández-Mora
Servicio de Medicina Interna. Fundación Jiménez Díaz-UTE. Madrid
- A-233 INFECCIÓN POR LISTERIA MONOCYTOGENES**
R. Calderón Hernáiz, D. Rejas Velasquez, C. Jiménez Navarro, A. Zapatero Gaviria
Hospital Universitario de Fuenlabrada. Madrid
- A-234 IMPLANTACIÓN DE UN PROTOCOLO DE ACTUACIÓN PARA NEUMONÍA ADQUIRIDA EN LA COMUNIDAD (NAC) EN UN HOSPITAL GENERAL MEDIANO**
R. Ramirez, M. Cheda, V. Moreno, C. De Bonet, A. Delegido, O. Araujo, C. Creus, E. Pedrol
Servicio de Medicina Interna. Hospital de Sant Pau i Santa Tecla. Tarragona
- A-235 CARACTERIZACIÓN DE LA BACTERIEMIA POR STAPHYLOCOCCUS AUREUS METICILINRESISTENTE EN HOSPITAL TERCIARIO**
A. Fuertes Rodríguez, X. Kortajarena Urkola, M. Vaquero Valencia, A. Berroeta Iribarren, M. Elola Zeberio, U. Errasti Amiano, M. Goenaga Sánchez, F. Azaldegui Berro
Unidad de Enfermedades Infecciosas. Hospital Donostia-Donostia Ospitalea. Donostia-San Sebastián (Guipúzcoa)
- A-236 CARACTERÍSTICAS EPIDEMIOLÓGICAS DE LOS PACIENTES DIAGNOSTICADOS DE TUBERCULOSIS MILIAR EN UN HOSPITAL DE TERCER NIVEL**
B. Mora Hernández, M. Barrientos Guerrero, N. Aldezabal Polo, A. Torres Do Rego, E. Bello Martínez, T. Blanco Moya, E. Donis Sevillano, L. Álvarez-Sala Walther
Servicio de Medicina Interna 2. Hospital General Universitario Gregorio Marañón. Madrid
- A-237 UTILIDAD DE LAS PRUEBAS COMPLEMENTARIAS REALIZADAS EN UNA SERIE DE PACIENTES CON NEUMONÍA ADQUIRIDA EN LA COMUNIDAD (NAC)**
R. Ramirez, V. Moreno, M. Cheda, C. De Bonet, A. Delegido, A. Díaz, S. Hernández, E. Pedrol
Servicio de Medicina Interna. Hospital de Sant Pau i Santa Tecla. Tarragona
- A-238 COMORBILIDAD, CRITERIOS DE INGRESO Y ANTIBIOTERAPIA UTILIZADA EN UNA SERIE DE PACIENTES CON NEUMONÍA ADQUIRIDA EN LA COMUNIDAD (NAC)**
R. Ramirez, C. De Bonet, V. Moreno, M. Cheda, A. Delegido, S. Ruiz, M. Tacias, E. Pedrol
Servicio de Medicina Interna. Hospital de Sant Pau i Santa Tecla. Tarragona

A-239 ESTUDIO OBSERVACIONAL SOBRE LOS PACIENTES CON COLECISTITIS AGUDA QUE INGRESAN EN UN SERVICIO DE URGENCIAS HOSPITALARIO

D. Chaparro Pardo, E. García Lamberechts, R. Cuervo Pinto, P. Ruiz Artacho, J. Bustamante, J. González del Castillo, J. González Armengol, P. Villarroel González-Elipe
Servicio de Urgencias. Hospital Clínico San Carlos. Madrid

A-240 INFECTIVE ENDOCARDITIS - CASUISTIC REVIEW

M. Rosario, E. Mestre, C. Bastos, C. Quadrado
Servicio de Medicina 1 A. Hospital de Santa Maria. Lisboa (Portugal)

A-242 DESCRIPCIÓN DE MUESTRAS BIOLÓGICAS Y ÓRGANOS AFECTADOS EN PACIENTES DIAGNOSTICADOS DE TUBERCULOSIS (TB) MILIAR

N. Aldezabal Polo, M. Barrientos Guerrero, B. Mora Hernández, A. Torres Do Rego, E. Bello Martínez, J. Fraile González, F. De la Calle Prieto, L. Álvarez-Sala Walther
Servicio de Medicina Interna 2. Hospital General Universitario Gregorio Marañón. Madrid

A-243 FACTORES ASOCIADOS CON LA ESTANCIA MEDIA PROLONGADA EN PACIENTES INGRESADOS CON NEUMONIA POR EL VIRUS DE LA GRIPE A (H1N1)

E. Bernal Morell¹, M. Muñoz Pérez¹, A. Cano Sánchez¹, F. Sarabia Marco², I. Marín Marín³, J. Artero⁴
¹Servicio de Infecciosas, ²Servicio de Medicina Interna, ³Servicio de Cardiología, ⁴Servicio de Microbiología. Hospital General Universitario Reina Sofía. Murcia

A-244 NEUMONÍA EN PACIENTES INGRESADOS POR EL VIRUS DE LA GRIPE A (H1N1)

F. Sarabia Marco¹, E. Bernal Morell², M. Muñoz Pérez², A. Cano Sánchez², I. Marín Marín³, J. Artero⁴
¹Servicio de Medicina Interna, ²Servicio de Infecciosas, ³Servicio de Cardiología, ⁴Servicio de Microbiología. Hospital General Universitario Reina Sofía. Murcia

Sesión 14. 15:30-16:30 horas. Sala de Comisión 3

Moderador: Dr. Antonio Altadill Arregui
Servicio de Medicina Interna
Hospital de Jove. Gijón

EA-1 MODELO DE COLABORACIÓN INTERNIVELES PARA LA ATENCIÓN DE PACIENTES TERMINALES EN UN ÁREA SANITARIA SIN UNIDAD DE CUIDADOS PALIATIVOS

J. Delgado de la Cuesta, C. Escorial Moya
Servicio de Medicina Interna. Hospital San Juan de Dios del Aljarafe. Bormujos (Sevilla)

- EA-2 ABORDAJE DE LOS PACIENTES TERMINALES EN UN HOSPITAL COMARCAL SIN UNIDAD ESPECÍFICA DE CUIDADOS PALIATIVOS NI HOSPITALIZACIÓN DOMICILIARIA**
C. Escorial Moya, J. Delgado de la Cuesta
Servicio de Medicina Interna. Hospital San Juan de Dios del Aljarafe. Bormujos (Sevilla)
- EA-3 FIEBRE DE ORIGEN DESCONOCIDO EN EL ANCIANO: EXPERIENCIA DE DOS DÉCADAS EN UN HOSPITAL UNIVERSITARIO**
N. Martín-Suñé, J. Ríos-Blanco, J. Álvarez-Pellicer, M. López-Rodríguez, F. Barbado-Hernández
Servicio de Medicina Interna. Hospital Universitario la Paz. Madrid
- EA-4 PRECEPCION SUBJETIVA DE LA SALUD DE LOS PACIENTES NONAGENARIOS**
A. Lozano¹, M. Aguas², D. Sort¹, E. Merino¹, R. Salas¹, F. Fernández¹
¹Servicio de Medicina Interna, ²Servicio de Farmacia. Hospital Universitari Sagrat Cor. Barcelona
- EA-5 DIFERENTES PATRONES DE MUERTE EN UNA UNIDAD DE CUIDADOS PALIATIVOS ENTRE LOS PACIENTES ONCOLÓGICOS Y NO ONCOLÓGICOS EN SITUACIÓN TERMINAL**
J. Santos Morano¹, J. García García¹, S. Vergara López², E. Bayol Serradilla¹, Á. Rodríguez Hurtado¹, E. Gómez Camacho¹
¹Servicio de Medicina Interna. Hospital Nuestra Señora de Valme. Sevilla
²Servicio de Medicina Interna. Hospital de la Merced. Osuna (Sevilla)
- EA-6 DESARROLLO DE UN APLICATIVO INFORMÁTICO PARA LA AYUDA EN LA TOMA DE DECISIONES EN PACIENTES CON COMORBILIDAD**
E. Casariego Vales¹, A. Louro González², C. González Guitián³, C. Castiñeira Pérez⁴, C. Costa Ribas⁴, C. Viana Zulaica⁵
¹Servicio de Medicina Interna. Complejo Hospitalario Xeral-Calde. Lugo (Lugo)
²Centro de Salud. C. S. Cambre. Cambre (A Coruña)
³Biblioteca. Complejo Hospitalario Universitario Juan Canalejo. A Coruña
⁴Centro de Salud. C. S. Fingoi. Lugo
⁵Centro de Salud. C. S. Elviña. A Coruña
- EA-7 CAUSAS DE MUERTE EN LA PLANTA DE MEDICINA INTERNA DEL HOSPITAL OBISPO POLANCO**
C. Fonseca López, A. Fernández Alaman, J. Vicario Bermúdez, L. Pereyra Grustan, R. Dolz Aspas, P. Gracia Sánchez
Servicio de Medicina Interna. Hospital Obispo Polanco. Teruel

EA-8 FRACTURA DE CADERA EN EL ANCIANO: EL PAPEL DEL INTERNISTA

C. Gómez del Valle¹, Á. Flamarique Pascual², M. Callejo Plazas¹,
M. Aibar Arregui¹, M. Iguzquiza Pellejero⁴, M. Navarro Aguilar¹,
M. Ranera García³, M. Crespo Avellana

¹Servicio de Medicina Interna, ²Servicio de Urgencias, ³Servicio de Traumatología. Hospital
Clínico Universitario Lozano Blesa. Zaragoza

⁴Servicio de Medicina Interna. Hospital Universitario Miguel Servet. Zaragoza

EA-9 INSUFICIENCIA RENAL OCULTA EN ANCIANOS INGRESADOS EN UN HOSPITAL DE APOYO EN CORTA ESTANCIA

M. Ulla Anes¹, J. Forero², A. Marco¹, R. Pacheco¹, J. Casado¹, T. Bellver¹, F. Rojas¹,
B. Viña¹

¹Servicio de Medicina Interna, ²Admisión. Hospital Virgen de la Torre. Madrid

EA-10 ICTUS EN EDADES AVANZADAS: REALIDAD FUERA DE UNA UNIDAD DE ICTUS

Á. Ballesteros Álvarez¹, S. Hidalgo Martín², F. Afonso Argilés³, J. Grau Amorós¹,
A. Sánchez Escamilla¹, L. Dorado Bouix⁴, A. Planas Comes⁴, J. Vila Planas¹

¹Servicio de Medicina Interna, ²Servicio de Medicina Familiar y Comunitaria, ³Servicio de
Geriatría, ⁴Servicio de Neurología. Hospital Municipal de Badalona. Badalona (Barcelona)

EA-11 PREVALENCIA DE DESNUTRICIÓN EN PACIENTES INGRESADOS CON FRACTURA DE CADERA

M. Callejo Plazas¹, A. Flamarique Pascual¹, C. Gómez del Valle¹, J. Ocón Bretón²,
V. Garcés Horna¹, R. Pelay Cacho¹, M. Matía Sanz¹, M. Sánchez Marteles

¹Servicio de Medicina Interna, ²Unidad de Nutrición. Hospital Clínico Universitario Lozano
Blesa. Zaragoza

EA-13 DERIVACIÓN Y VALIDACIÓN DE UN NUEVO MODELO PRONÓSTICO PARA PACIENTES PURIPATOLÓGICOS: ÍNDICE PROFUND

M. Bernabeu-Wittel¹, M. Ollero-Baturone¹, M. Maiz-Jiménez², A. Ruiz-Cantero²,
M. Bayón-Sayago¹, J. Forteza-Rey³, A. San José Laporte⁴ e investigadores del

proyecto PROFUND (Grupo de Pacientes Pluripatológicos y Edad Avanzada de la SEMI)

¹Servicio de Medicina Interna. Complejo Hospitalario Virgen del Rocío. Sevilla

²Servicio de Medicina Interna. Hospital de la Serranía. Ronda (Málaga)

³Servicio de Medicina Interna. Hospital Son Dureta. Palma de Mallorca (Illes Balears)

⁴Servicio de Medicina Interna. Hospitals Vall d'Hebron. Barcelona

EA-14 DETERIORO FUNCIONAL DE PACIENTES PLURIPATOLÓGICOS. RESULTADOS A UN AÑO DE SEGUIMIENTO DEL PROYECTO PROFUND

L. Moreno-Gaviño¹, M. Bernabeu-Wittel¹, V. Rodríguez-Martínez², M. Fernández-Miera³, M. Godoy⁴, A. Tejera-Concepción⁵, P. Tellado-Doblas⁶ e investigadores del proyecto PROFUND (Grupo de Pacientes Pluripatologicos y Edad Avanzada de la SEMI)

¹Servicio de Medicina Interna. Complejo Hospitalario Virgen del Rocío. Sevilla

²Servicio de Medicina Interna. Hospital Torrecárdenas. Almería

³Servicio de Medicina Interna. Hospital Valdecilla. Santander (Cantabria)

⁴Servicio de Medicina Interna. Hospital de la Serranía. Ronda (Málaga)

⁵Servicio de Medicina Interna. Hospital Nuestra Sra. de la Candelaria. Tenerife. Tenerife

⁶Servicio de Medicina Interna. Hospital De Requena. Valencia

EA-15 FACTORES ASOCIADOS A LAS NECESIDADES DE HOSPITALIZACIÓN DURANTE UN AÑO DE SEGUIMIENTO DE PACIENTES PLURIPATOLÓGICOS

C. Luque-Amado¹, B. Barón-Franco², A. Fernández-Moyano³, M. Rincón-Gómez⁴, M. Nieto-Martín⁴, P. Retamar Gentil⁵, J. Aligué⁵ e investigadores del proyecto PROFUND (Grupo de Pacientes Pluripatologicos y Edad Avanzada de la SEMI)

¹Servicio de Medicina Interna. Hospital de la Serranía. Ronda (Málaga)

²Servicio de Medicina Interna. Hospital General Juan Ramón Jiménez. Huelva (Huelva)

³Servicio de Medicina Interna. Hospital San Juan De Dios De El Aljarafe. Sevilla

⁴Servicio de Medicina Interna. Complejo Hospitalario Regional Virgen Del Rocío. Sevilla

⁵Servicio de Medicina Interna. Complejo Hospitalario Regional Virgen Macarena. Sevilla

⁶Servicio de Medicina Interna. Hospital de Manresa. (Barcelona)

EA-16 NUEVO ÍNDICE PROFUND COMO PREDICTOR DE LA MORTALIDAD EN PACIENTES PLURIPATOLÓGICOS DE ATENCIÓN PRIMARIA

L. De la Higuera Vila¹, D. Mendoza Giraldo¹, C. Hernández Quiles¹, J. Praena Segovia¹, P. Bohorquez Colombo², M. Bernabeu Wittel¹, A. Ortiz Camúñez², M. Ollero Baturone¹

¹Servicio de Medicina Interna, ²Servicio de Medicina Familiar y Comunitaria. Hospital Virgen del Rocío. Sevilla

Sesión 15. 15:30-16:30 horas. Sala de Comisión 4

Moderador: Dr. Emilio Sacanella Meseguer
Unidad de Geriátría. Servicio de Medicina Interna.
Hospital Clinic i Provincial. Barcelona

EA-47 ¿INFLUYE LA SITUACIÓN FUNCIONAL EN LA CALIDAD DE LA PRESCRIPCIÓN EN ANCIANOS?

P. Parra Caballero¹, A. Gullón Ojesto¹, J. Curbelo García¹, C. Sáez Béjar¹, P. Sánchez Moliní¹, E. Ramírez Herráiz², N. Ruiz-Giménez Arrieta¹, C. Suárez Fernández¹

¹Servicio de Medicina Interna, ²Servicio de Farmacia. Hospital Universitario de la Princesa Madrid

XXXI Congreso Nacional de la Sociedad Española de Medicina Interna

II Congreso Ibérico de Medicina Interna - VII Congreso SAMIN

- EA-48 HIPONATREMIA EN UNA UNIDAD DE GERIATRÍA DE AGUDOS**
S. Cuerpo, C. Martínez, S. Di Yacovo, M. Rubio Rivas, F. Formiga
Servicio de Medicina Interna. Hospital Universitari de Bellvitge. L'Hospitalet de Llobregat (Barcelona)
- EA-49 ÍNDICE DE COMORBILIDAD DE CHARLSON Y "PACIENTE PLURIPATOLÓGICO" EN PACIENTES INGRESADOS EN ESPECIALIDADES MÉDICAS**
C. Rivero Rubio, B. Gutiérrez Gutiérrez, A. Montilla Burgos, M. Rico Lucena, J. Olmo, J. Guerrero Igea, M. Aguayo Canela, L. Martínez
Servicio de Medicina Interna. Complejo Hospitalario Regional Virgen Macarena. Sevilla
- EA-50 SITUACIÓN ALIMENTICIA DE LOS PACIENTES OCTOGENARIOS INGRESADOS EN MEDICINA INTERNA**
S. Aguilar Huergo, E. Magaz García, P. Dios Díez, A. Muela Molinero
Servicio de Medicina Interna. Hospital de León. León
- EA-51 ABORDAJE PRE-HOSPITALARIA DE LA DISNEA EN PACIENTES ANCIANOS**
H. Gruner, S. Lourenco, A. Martins Baptista
Viatura Médica de Emergencia e Reanimacao (VMER)- S Urgencia. Hospital Curry Cabral. Lisboa (Portugal)
- EA-52 DETERIORO NEUROLÓGICO EN PACIENTES MAYORES DE 75 AÑOS INGRESADOS EN MEDICINA INTERNA**
P. Dios Díez, S. Aguilar Huergo, E. Magaz García, A. Muela Molinero
Servicio de Medicina Interna. Hospital de León. León
- EA-53 SITUACIÓN FUNCIONAL DE LOS PACIENTES ANCIANOS INGRESADOS EN MEDICINA INTERNA**
E. Magaz García, P. Dios Díez, S. Aguilar Huergo, A. Muela Molinero
Servicio de Medicina Interna. Hospital de León. León
- EA-54 MORTALIDAD ASOCIADA CON LA PRESENCIA DE DELIRIUM PREVALENTE DURANTE EL INGRESO Y MORTALIDAD PREMATURA AL AÑO DE SEGUIMIENTO DESPUÉS DEL ALTA**
M. Cabré Roure¹, N. Arroyo García², C. Alvaro Rubio³, E. Palomera Fanegas⁴, M. Serra-Prat⁴
¹Servicio de Medicina Interna, ²Residente de Medicina Interna, ³Residente de Medicina Familiar y Comunitaria, ⁴Unidad de Investigación. Hospital de Mataró. Mataró (Barcelona)
- EA-55 FIEBRE DE ORIGEN DESCONOCIDO EN ANCIANOS: ¿UN PARADIGMA DE UNA NUEVA ENTIDAD CLÍNICA?**
M. Caldeira, S. Karamanou, C. Dias, F. Pernetá, M. Jardim, L. Freitas, A. Caldeira, L. Brazão
Servicio de Medicina Interna. Hospital Central do Funchal. Funchal, Madeira (Portugal)

EA-56 SEGUIMIENTO TELEFÓNICO EN EPOC - CUMPLIMIENTO DE TRATAMIENTO

N. Pérez Fernández¹, A. Berroeta Iribarren¹, M. Iburguren Pinilla¹, K. Leizaola Arregui¹, U. Errasti Amiano

¹ E. Zubillaga Azpiroz¹, J. Vivanco Martínez¹, G. Zubillaga Garmendia²

¹Servicio de Medicina Interna, ²UPV-EHU. Hospital Donostia-Donostia Ospitalea. Donostia-San Sebastián (Guipúzcoa)

EA-57 DEMENCIA COMO FACTOR PREDICTOR DE MORTALIDAD EN PACIENTES NONAGENARIOS

A. Castro Gordon¹, R. Barba², M. Fernández López¹, B. Matia Hernando¹, J. Canora¹, J. Marco³, S. Plaza⁴, A. Zapatero

¹Servicio de Medicina Interna. Hospital De Fuenlabrada*. Madrid

²Servicio de Medicina Interna. Hospital Infanta Cristina*. Madrid

³Servicio de Medicina Interna. Hospital Clínico San Carlos. Madrid

⁴Servicio de Medicina Interna. Hospital Severo Ochoa. Leganés (Madrid)

EA-58 CARACTERÍSTICAS EPIDEMIOLÓGICAS DEL PACIENTE ANCIANO ATENDIDO EN UNA UNIDAD DE HOSPITALIZACIÓN A DOMICILIO

N. Jové Vidal, J. Ramos Lázaro, B. Batalla Insenser, C. Chico Chumillas, J. Ferro Alem, J. Hernández Umaña, V. Reverter Barrachina, M. Torres Salinas
Servicio de Medicina Interna. Fundació Hospital de L'esperit Sant. Barcelona

EA-59 INSUFICIENCIA RENAL OCULTA EN MEDICINA INTERNA

J. Fraile González, T. Blanco Moya, B. Mora Hernández, A. Torres do Rego, M. Gómez Antúnez, B. Pinilla Llorente, L. Álvarez-Sala Walthner, A. Muiño Miguez
Servicio de Medicina Interna 2. Hospital General Universitario Gregorio Marañón. Madrid

EA-60 ANEMIA EN LA FRACTURA DE FÉMUR

A. Serrado Iglesias¹, J. Torres Martínez¹, N. López Andrés², J. Cancio Trujillo³, J. Afonso Argiles³, J. Viles Valenti¹

¹Servicio de Medicina Interna, ²Servicio de Hepatología. Hospital Municipal de Badalona. Badalona (Barcelona)

³Geriatría. Centre Sociosanitari El Carme. Badalona (Barcelona)

EA-61 INCIDENCIA Y CARACTERÍSTICAS DE LOS PACIENTES PLURIPATOLÓGICOS HOSPITALIZADOS EN UN SERVICIO DE MEDICINA INTERNA

M. González Gómez, E. Gaspar García, M. González García, R. Morales Gómez, J. Sequeira Lopes da Silva, O. González Casas, L. Nevado López-Alegría, D. Magro Ledesma

Servicio de Medicina Interna. Complejo H. Universitario de Badajoz. Badajoz

Sesión 16. 15:30-16:30 horas. Sala de Comisión 5

Moderador: Dr. Pedro Abad Requejo
Servicio de Medicina Interna
Hospital de Arriendas (Asturias)

G-26 DESARROLLO DE UN PROGRAMA INFORMÁTICO PARA MEJORAR LA RELACION MÉDICO-QUIRÚRGICA EN LAS INTERCONSULTAS

M. Franco Huerta¹, L. Rodríguez Rojas¹, J. Castellanos Monedero¹, A. Escalera Zalvide¹, M. Galindo Andugar¹, J. Pedro Conal², A. Martín Castillo¹, L. Fernández-Espartero Gómez¹

¹Servicio de Medicina Interna, ²Servicio de Cirugía General. Hospital General La Mancha Centro. Alcázar de San Juan (Ciudad Real)

G-27 ÚLCERAS POR DECÚBITO EN PACIENTES CON FRACTURA DE CADERA

J. Miramontes González¹, D. Pescador Hernández², E. Puerto Pérez¹, J. Martín Oterino¹, E. Helena Sorando³, Á. Sánchez Rodríguez¹

¹Servicio de Medicina Interna, ²Servicio de Traumatología, ³Servicio de Cirugía Plástica. Hospital Universitario de Salamanca. Hospital Virgen de la Vega. Salamanca

G-28 CONSIDERACIONES SOBRE LA PRESCRIPCIÓN POR DOE Y POR EFG EN NUESTRO COMPLEJO ASISTENCIAL

M. Chimeno Viñas¹, P. García Carbó¹, E. Martínez Velado¹, P. Sánchez Junquera¹, A. De la Vega Lanciego¹, C. Gil Valiño², J. Soto Delgado¹, F. Martín Cordero

¹Servicio de Medicina Interna, ²Servicio de Farmacia. Complejo Asistencial de Zamora. Zamora

G-29 LA E-INTERCONSULTA: UN MODELO DE COORDINACIÓN EFICIENTE ENTRE NIVELES ASISTENCIALES

P. Comas Casanova¹, A. Mínguez Sanz¹, D. Arnau Fernández¹, I. Romeo Castillejo¹, G. Mereish Tartros¹, V. Estrada Pujol², M. García², G. Oliva Figueras¹

¹Servicio de Medicina Interna. Hospital D'Igualada. Barcelona
²Servicio de Atención Primaria de l'Anoia

G-30 FUNCIONAMIENTO Y CARACTERÍSTICAS DE UNA CONSULTA RÁPIDA DE ENFERMEDADES INFECCIOSAS

C. Aranda Cosgaya, M. Delgado Yagüe, J. Losa García, R. Hervás Gómez, M. Velasco Arribas, L. Moreno Núñez, B. Sánchez Sauce, B. Comeche Fernández
Servicio de Medicina Interna. Hospital Universitario Fundación Alcorcón. Madrid

G-31 PRESCRIPCIÓN CON RECETA EN NUESTRO COMPLEJO ASISTENCIAL

M. Chimeno Viñas¹, E. Martínez Velado¹, P. Sánchez Junquera¹, A. De la Vega Lanciego¹, P. García Carbó¹, C. Gil Valiño², J. Soto Delgado¹, L. Arribas Pérez¹

¹Servicio de Medicina Interna, ²Servicio de Farmacia. Complejo Asistencial de Zamora. Zamora

G-32 RESULTADOS ASISTENCIALES DE UNA CONSULTORIA DE MEDICINA INTERNA EN ATENCIÓN PRIMARIA

E. Casariego Vales¹, M. Basanta González², M. López Díaz¹, N. Domínguez Pin¹, J. Cerqueiro González¹, M. Rivas Bande¹, B. Pombo Vide¹, C. González Louzao¹
¹Servicio de Medicina Interna. Complejo Hospitalario Xeral-Calde. Lugo (Lugo)
²Servicio de Atención Primaria. Gerencia Atención Primaria. Lugo

G-33 EL "BUSCA", UNA HERRAMIENTA DE TRABAJO POR DESCUBRIR

A. Benavente Fernández¹, P. Mengibar Vellejo², G. Jiménez Lozano², J. Gutiérrez Moreno¹, A. Ramos Jiménez¹
¹Servicio de Medicina Interna, ²Unidad de Neumología. Hospital General Básico de Baza. Baza (Granada)

G-34 INDICADORES DE CALIDAD EN PACIENTES CON TUBERCULOSIS

P. González-Ruano Pérez, M. Ramírez Lapausa, J. Pascual Pareja, J. Vidal Pérez, O. López Mesonero, A. Noguerado Asensio
Servicio de Medicina Interna-Unidad de aislamiento. Hospital Cantoblanco. Madrid

G-35 EVALUACIÓN DEL INFORME DE ALTA

A. Álvarez-Uría Miyares, D. Galiana Martín, M. Cienfuegos Basanta, R. Fernández Regueiro, G. López-Colina Pérez, L. Montes Gil, M. Ballesteros Solares, J. Morís de la Tassa
Servicio de Medicina Interna. Hospital de Cabueñes. Gijón (Asturias)

G-36 GRADO DE SATISFACCIÓN DE LOS PROFESIONALES Y LOS PACIENTES DE LA UNIDAD DE PLURIPATOLOGÍA DE GUADALAJARA (UAPP)

A. Pereira Juliá¹, J. Machín Lázaro¹, E. Martín Echevarría¹, B. Martínez Lasheras¹, L. Abejón López¹, A. Barcena², M. Díez de Andrés³, M. Rodríguez Zapata⁴
¹Servicio de Pluripatología-Medicina Interna (UAPP), ²Directora médico de la Gerencia de A.P. de Guadalajara, ³Médico de Atención Primaria CS Cervantes, ⁴Jefe de Servicio de Medicina Interna. Hospital Universitario. Guadalajara

G-37 RESULTADOS DEL PRIMER AÑO DE UNA CONSULTA DE ALTA RESOLUCIÓN (MIDIR) EN UN Sº DE MEDICINA INTERNA

G. Eroles Vega¹, C. Romero Pérez¹, C. Vicente Martín¹, E. Escobar Martín¹, A. Mecina Gutiérrez², D. Joya Seijo¹, P. Del Valle Loarte¹
¹Servicio de Medicina Interna. Hospital Severo Ochoa. Leganés (Madrid)
²Servicio de Urgencias. Hospital Universitario Fundación Alcorcón. Madrid

G-38 EL USO DEL COPIA-PEGA EN LA HISTORIA CLÍNICA ELECTRÓNICA EN MEDICINA INTERNA: ¿VENTAJA O INCONVENIENTE?

R. Martín Díaz, E. Madroñal Cerezo, J. Ortiz Sánchez, R. Calderón Hernaiz, J. Satué Bartolomé, J. Canora Lebrato, A. Pérez Martín, A. Zapatero Gaviria
Servicio de Medicina Interna. Hospital de Fuenlabrada, Fuenlabrada (Madrid)

G-40 ANÁLISIS DE ACTIVIDAD DEL SERVICIO DE MEDICINA INTERNA DEL HOSPITAL SAN PEDRO, DURANTE EL PERIODO 2.005-2.009

S. García Guerrero, J. Mosquera Lozano, R. Daroca Pérez, C. García Lamigueiro, E. Ruiz de la Cuesta Martín, T. Elías Sánchez, M. Núñez Murga, E. Mozos de la Fuente
Servicio de Medicina Interna. Hospital San Pedro. Logroño (La Rioja)

G-42 FERROTERAPIA INTRAVENOSA EN UN HOSPITAL DE DIA MÉDICO: ANÁLISIS DESCRIPTIVO Y PROPUESTAS DE MEJORA EN EL USO DE MEDICAMENTOS

D. González-Jiménez¹, J. Varela Aguilar², P. Baños Martín³, C. Vélez Guzón³, C. Cosano Sojo³, M. Díaz Torres¹, S. Romero Carmona³, J. López Chozas¹
¹Servicio de Medicina Interna, ²CIBER Epidemiología y Salud Pública, ³Servicio de Enfermería UCAMI. Hospital Virgen del Rocío. Sevilla

Sesión 17. 15:30-16:30 horas. Sala de Comisión 6

Moderador: Dr. Julio Noval Menéndez
Servicio de Medicina Interna
Hospital de Cabueñes. Gijón

IC-1 EVALUACIÓN DIAGNÓSTICA DE LA DISNEA CARDIACA CON LA DETERMINACIÓN DEL BNP EN URGENCIAS

J. Blanch Falp, B. García Mackay, C. Gris Ambrós, E. Zúñiga Cedo, M. Mestres García, J. Torné Cachot, J. Baucells Azcona
Servicio de Medicina Interna. Hospital Residència Sant Camil. Sant Pere de Ribes (Barcelona)

IC-2 HEPATITIS ISQUÉMICA: ESTUDIO DE 19 CASOS DIAGNOSTICADOS EN UN SERVICIO DE MEDICINA INTERNA

J. Noval Menéndez, M. Campoamor Serrano, D. Galiana Martín, A. Álvarez-Uría Miyares, L. Montes Gil, M. Ballesteros Solares
Servicio de Medicina Interna. Hospital de Cabueñes. Gijón (Asturias)

IC-3 FACTORES PRONOSTICOS DE MORTALIDAD AL AÑO EN PACIENTES INGRESADO POR INSUFICIENCIA CARDIACA

I. Chivite¹, L. Ceresuela¹, I. Vega¹, P. Armario¹, M. Martín Baranera²
¹Servicio de Medicina Interna, ²Servicio de Epidemiología. Hospital General de l'Hospitalet. Barcelona

IC-4 CARDIOMIOPATÍA CIRRÓTICA Y SU EVOLUCIÓN TRAS EL TRASPLANTE HEPÁTICO. PAPEL DEL PÉPTIDO NATRIURÉTICO CEREBRAL

V. Garcés Horna¹, M. Herrero Torrús¹, G. Hojas Gascón², C. Fernández del Prado³, I. Pascual⁴, C. LLimiana⁵, M. Simon⁶, V. Bernal Monterde⁷
¹Servicio de Medicina Interna, ²Servicio de Anestesiología, ³Servicio de Cardiología, ⁶Servicio de Digestivo. Hospital Clínico Universitario Lozano Blesa. Zaragoza
⁴Servicio de Cardiología. Hospital Ramón y Cajal. Madrid
⁵Servicio de Bioquímica, ⁷Servicio de Digestivo. Hospital General San Jorge. Huesca

IC-5 INSUFICIENCIA CARDIACA Y FIBRILACIÓN AURICULAR: RELACIÓN ENTRE ELLAS Y LOS REINGRESOS

E. Rodríguez Beltrán, A. Antoli Royo, O. Abdallaoui, L. Andreu Urioste, E. Ferreira Pasos, M. Budiño Sánchez, C. Sánchez Sánchez, J. Barragán Casas
Servicio de Medicina Interna. Complejo Asistencial de Ávila. Ávila

IC-7 SÍNDROME METABÓLICO EN PACIENTES HOSPITALIZADOS POR INSUFICIENCIA CARDIACA

M. Serrano Fuentes, A. Conde Martel, J. Rodríguez Fernández, J. Ruiz Hernández, A. Álvarez Omar, I. Oliva Alfonso, M. Arkuch Saade, P. Betancor León
Servicio de Medicina Interna. Hospital de Gran Canaria Dr. Negrín. Palmas de Gran Canaria (Las Palmas)

IC-8 ACTITUD PALIATIVA ANTE LA INSUFICIENCIA CARDIACA TERMINAL

S. Romero Salado, M. Escobar Llompart, A. García Egido, J. Bernal Bermúdez, P. Jiménez Aguilar. Andrey Guerrero, F. Gómez Rodríguez
Servicio de Medicina Interna. Hospital Universitario Puerto Real. Puerto Real (Cádiz)

IC-9 INSUFICIENCIA CARDÍACA TRAS INTERVENCIÓN QUIRÚRGICA

J. Miramontes González¹, E. Puerto Pérez¹, D. Pescador², J. Martín Oterino¹, E. Helena Sorando³, S. Márquez Batalla¹, Á. Sánchez Rodríguez¹
¹Servicio de Medicina Interna, ²Servicio de Traumatología, ³Servicio de Cirugía Plástica. Hospital Universitario de Salamanca. H. Virgen de la Vega. Salamanca

IC-10 INSUFICIENCIA CARDÍACA DE ORIGEN ABDOMINAL

J. Miramontes González¹, V. Prieto Vicente², J. Sánchez Tocino³, N. Cubino Bóveda¹, L. Mateos Polo¹, Á. Sánchez Rodríguez¹
¹Servicio de Medicina Interna, ³Servicio de Cirugía General. Hospital Universitario de Salamanca. H. Virgen de la Vega. Salamanca
²Servicio de Digestivo. Hospital Universitario de Salamanca. H. Clínico. Salamanca (Salamanca)

IC-11 VALORACIÓN NUTRICIONAL EN PACIENTES INGRESADOS POR INSUFICIENCIA CARDIACA

A. Ortiz, M. Montero, E. Lozano, M. Mantero, A. Jurado, R. Martínez, J. Ampuero, M. Carracedo
Servicio de Medicina Interna. Hospital Reina Sofía. Córdoba

IC-12 VALOR PRONÓSTICO COMBINADO DE ANEMIA Y HFABP AL AÑO EN PACIENTES CON INSUFICIENCIA CARDÍACA

M. Guisado Espartero¹, P. Salamanca Bautista², Ó. Aramburu Bodas²,
J. Arias Jiménez², J. Santamaría González², B. García Casado², E. Ramiro Ortega²,
R. Pérez Cano¹

¹Servicio de Medicina Interna. Hospital Comarcal Infanta Margarita. Córdoba

²Servicio de Medicina Interna. Hospital Virgen Macarena. Sevilla

IC-13 VALOR PRONÓSTICO AL AÑO DE LOS MARCADORES MIOCÁRDICOS EN PACIENTES CON INSUFICIENCIA CARDÍACA Y ANEMIA

M. Guisado Espartero¹, P. Salamanca Bautista², J. Jiménez Arias², Ó. Aramburu Bodas²,
B. García Casado², J. Santamaría González², E. Ramiro Ortega², R. Pérez Cano¹

¹Servicio de Medicina Interna. Hospital Infanta Margarita. Cabra (Córdoba)

²Servicio de Medicina Interna. Hospital Virgen Macarena. Sevilla

IC-14 TRATAMIENTO DE INSUFICIENCIA CARDIACA: HIPERPOTASEMIA, LA EPIDEMIA CONTINUA

C. Sánchez Sánchez, O. Abdallaoui, E. Rodríguez Beltrán, L. Andreu Urioste,
C. Rodríguez Blanco. Barragán Casas

Servicio de Medicina Interna. Hospital Nuestra Señora de Sonsoles. Ávila

IC-15 HORARIO DE PRESENTACIÓN DEL SHOCK CARDIOGÉNICO Y MORTALIDAD HOSPITALARIA. ¿EXISTE ALGUNA INFLUENCIA?

J. Córdoba Soriano, A. Gutiérrez Díez, M. Simón García, R. Fuentes Manso,
A. Ruiz Tornero, C. Llanos, M. Fernández Anguita, J. Jiménez Mazuecos

Servicio de Cardiología. Complejo Hospitalario Universitario de Albacete. Albacete

IC-16 CARACTERÍSTICAS CLÍNICAS Y PRONÓSTICO DEL SHOCK CARDIOGÉNICO POR FALLO DE VENTRÍCULO DERECHO ¿EXISTEN DIFERENCIAS CON EL SHOCK CARDIOGÉNICO POR FALLO DE VENTRÍCULO IZQUIERDO?

E. Cambronero Cortinas¹, A. Ruiz Tornero¹, V. Hidalgo Olivares¹, R. Fuentes Manso¹,
F. Jiménez Mazuecos², M. Fernández Anguita¹, I. López Neira¹, J. Jiménez Mazuecos¹

¹Servicio de Cardiología. Complejo Hospitalario Universitario de Albacete. Albacete

²Servicio de Reanimación. Complejo Hospitalario La Mancha Centro. Alcázar de San Juan
(Ciudad Real)

Sesión 18. 15:30-16:30 horas. Sala de Comisión 7

Moderadora: Dra. Carmen Fernández Capitán
Servicio de Medicina Interna
Hospital Universitario la Paz. Madrid

T-1 LA TROMBOSIS RETINIANA, NO SÓLO UNA MANIFESTACIÓN DE LA ATROSCLEROSIS

T. Díaz de Terán, G. Fernández Calleja, A. Campo Ruiz, J. Napal Lecumberri
Servicio de Medicina Interna. Hospital Universitario Marqués de Valdecilla. Santander (Cantabria)

T-2 CAPACIDAD PREDICTIVA DE LOS MODELOS CLÍNICOS EN EL DIAGNÓSTICO DE LA TROMBOSIS VENOSA PROFUNDA DE MIEMBROS INFERIORES

F. Rosa Jiménez, A. Rosa Jiménez, A. Carreras Álvarez de Cienfuegos, A. Muñoz Jofré, C. Santoro Martínez, F. Hoyo Rodríguez
Área de Hospitalización y Urgencias. Hospital de Alta Resolución de Alcaudete. Jaén

T-3 VALOR PRONÓSTICO DEL DÍMERO D EN EL MOMENTO DEL DIAGNÓSTICO DE LA ENFERMEDAD TROMBOEMBÓLICA VENOSA

P. Marchena Yglesias, X. Martret Redrado, C. Paytubí Garí, J. Burillo Lorente, F. Castro Bohórquez, F. Ribó Crusat, E. Bragulat Baur
Departamento Medicina Interna y Urgencias. Hospital de Sant Boi. Sant Boi de Llobregat (Barcelona)

T-4 ENFERMEDAD TROMBOEMBÓLICA VENOSA EN EL EMBARAZO Y PUERPERIO

A. Franco Moreno, J. Ortiz Sánchez, E. Madroñal Cerezo, R. Martín Díaz, D. Rejas Velásquez, R. Calderón Hernáiz, J. Ruiz Ruiz, A. Zapatero Gaviria
Servicio de Medicina Interna. Hospital de Fuenlabrada (1). Fuenlabrada (Madrid)

T-5 ESTUDIO DESCRIPTIVO DE PACIENTES CON TROMBOSIS VENOSA PROFUNDA DE EXTREMIDAD SUPERIOR

A. Franco Moreno, J. Ruiz Giardín, J. Ortiz Sánchez, A. Rodríguez Benavente, E. Canalejo Castrillero, A. Pérez Martín, J. Canora Lebrato, A. Zapatero Gaviria
Servicio de Medicina Interna. Hospital de Fuenlabrada (1). Fuenlabrada (Madrid)

T-6 ANÁLISIS DE TROMBOFILIA HEREDITARIA EN PACIENTES CON ENFERMEDAD TROMBOEMBÓLICA

A. Franco Moreno¹, J. Ruiz Giardín¹, N. Cabello Clotet¹, R. Segoviano Mateo¹, C. De Ancos Aracil¹, S. Prieto Menchero², A. Castañeda De la Mata², A. Zapatero Gaviria
¹Servicio de Medicina Interna, ²Análisis Clínicos. Hospital de Fuenlabrada (1). Fuenlabrada (Madrid)

- T-7 ADECUACIÓN DE LA TROMBOPROFILAXIS FARMACOLÓGICA EN UNA UNIDAD DE MEDICINA INTERNA DE UN HOSPITAL COMARCAL**
A. Villagrasa Vilella, E. Ferrer Cobo, R. Acal Arias, B. Borjabad González, I. Cañas Alcántara
Servicio de Medicina Interna. Hospital General de Granollers. Granollers (Barcelona)
- T-8 ADECUACIÓN DE ANTICOAGULACIÓN ORAL EN PACIENTES INGRESADOS EN MEDICINA INTERNA**
L. Prieto Pérez¹, J. Polo Sabau¹, I. Mahillo Fernández², E. Petkova Sáiz¹, C. López Rodríguez¹, M. Nogales Nieves¹, D. Nuevo Ejeda¹, A. Cabello Úbeda¹
¹Servicio de Medicina Interna, ²Servicio de Estadística y Epidemiología. Fundación Jiménez Díaz-Ute. Madrid
- T-9 HEMATOMA DEL MÚSCULO RECTO DE ABDOMEN EN PACIENTES TRATADOS CON HEPARINA DE BAJO PESO MOLECULAR: CUATRO CASOS CLÍNICOS**
O. Madridano Cobo, M. Martín del Pozo, S. Hernández Albújar, M. Martínez López, J. Gómez Cerezo
Servicio de Medicina Interna. Hospital Infanta Sofía. Madrid*
- T-11 RIESGO DE ENFERMEDAD TROMBOEMBÓLICA VENOSA Y CUMPLIMENTACIÓN DE TROMBOPROFILAXIS EN PACIENTES MÉDICOS HOSPITALIZADOS**
P. Gallardo Jiménez, V. Vallejo Herrera, D. Sánchez Morales, C. García Fernández, D. Narankiewicz, A. Villalobos Sánchez, R. Guijarro Merino, R. Gómez Huelgas
Servicio de Medicina Interna. Complejo Hospitalario Carlos Haya. Málaga
- T-12 ENFERMEDAD TROMBOEMBÓLICA VENOSA EN EL HOSPITAL DE CABUEÑES**
S. Rubio Barbon¹, E. Rodríguez Ávila¹, I. Arias Miranda¹, E. Fonseca Aizpuru¹, T. Pascual Pascual², J. Álvarez Fernández³, J. Morís de la Tassa¹
¹Servicio de Medicina Interna, ²Servicio de Neumología, ³Servicio de Cirugía Vascular. Hospital de Cabueñes. Gijón (Asturias)
- T-13 INFLUENCIA DE LA DEMORA EN EL DIAGNÓSTICO Y LA REALIZACIÓN DE PRUEBAS DIAGNÓSTICAS SOBRE LA ESTANCIA MEDIA HOSPITALARIA EN LA ENFERMEDAD TROMBOEMBÓLICA VENOSA**
A. Escalera-Zalvide¹, J. Castellanos Monedero¹, J. Tenías², E. Corrales Sánchez¹, C. Carmen Alarcón Viejo¹, M. Galindo Andúgar¹, M. Franco Huerta¹, R. Cicuéndez Trilla¹
¹Servicio de Medicina Interna, ²Área de Investigación, Docencia y Formación. Hospital General La Mancha Centro. Alcázar de San Juan (Ciudad Real)

- T-14 ESTUDIO DESCRIPTIVO DE LOS INGRESOS POR ENFERMEDAD TROMBOEMBÓLICA EN UN HOSPITAL GENERAL DE SEGUNDO NIVEL**
A. Escalera-Zalvide¹, R. Cicuéndez Trilla¹, J. Tenías², J. Castellanos Monedero¹, C. Alarcón Viejo¹, E. Corrales Sánchez¹, M. Franco Huerta¹, M. Sánchez Ruiz de Gordo³
¹Servicio de Medicina Interna, ²Área de Investigación, Docencia y Formación, ³Servicio de Farmacia. Hospital General La Mancha Centro. Alcázar de San Juan (Ciudad Real)
- T-15 CORRELACIÓN ENTRE MARCADORES BIOLÓGICOS Y ESTANCIA MEDIA EN PACIENTES CON ENFERMEDAD TROMBOEMBÓLICA VENOSA**
A. Escalera-Zalvide¹, J. Castellanos Monedero¹, J. Tenías², E. Corrales Sánchez¹, C. Alarcón Viejo¹, M. Franco Huerta¹, M. Galindo Andúgar¹, M. Martínez Gabarrón¹
¹Servicio de Medicina Interna, ²Área de Investigación, Docencia y Formación. Hospital General La Mancha Centro. Alcázar de San Juan (Ciudad Real)
- T-16 CONCORDANCIA Y CAPACIDAD DISCRIMINATIVA DE LAS ESCALAS DIAGNÓSTICAS DE EMBOLISMO PULMONAR**
A. Escalera-Zalvide¹, J. Castellanos Monedero¹, J. Tenías², E. Corrales Sánchez¹, C. Alarcón Viejo¹, M. Galindo Andúgar¹, M. Franco Huerta¹, M. Sánchez Ruiz de Gordo³
¹Servicio Medicina Interna, ²Área de Investigación, Docencia y Formación, ³Servicio de Farmacia. Hospital General La Mancha Centro. Alcázar de San Juan (Ciudad Real)

Sesión 19. 15:30-16:30 horas. Sala de Comisión 8

Moderador: Dr. Rafael Daroca Pérez
Servicio de Medicina Interna
Complejo Hospitalario San Millán-San Pedro. Logroño (La Rioja)

- T-36 ENFERMEDAD TROMBOEMBÓLICA VENOSA Y CÁNCER: RELACIÓN TEMPORAL E IMPLICACIONES**
L. González Vázquez¹, R. Puerta Louro¹, F. Fernández Fernández¹, C. Soto Ríos², H. Enríquez Gómez¹, S. Araujo Fernández¹, J. De la Fuente Aguado¹
¹Servicio de Medicina Interna, ²Servicio de Hematología. Hospital Povisa S. A. Vigo (Pontevedra)
- T-37 TROMBOFILIA EN PACIENTES CON ENFERMEDAD TROMBOEMBÓLICA VENOSA**
P. Ruiz Artacho¹, R. Jiménez Madrdejos², V. López Peláez², J. Castillo Álvarez³, B. González Casanova², E. Ágrela Rojas², V. Sendín Martín², J. Pedrajas Navas¹
¹Servicio de Urgencias, ²Servicio de Medicina Interna. Hospital Clínico San Carlos. Madrid
³Servicio de Medicina Interna. Hospital Carlos III. Madrid

T-38 ESTUDIO COMPARATIVO DE TROMBOSIS VENOSAS DE MIEMBRO SUPERIOR PRIMARIAS Y SECUNDARIAS

B. Martín Puig, M. Ferrer Civeira, S. Gamez, A. González, O. Marin Casajus, D. Salor Moral, R. Salomon, M. Villalba
Servicio de Medicina Interna. Hospital General Universitario Gregorio Marañón. Madrid

T-39 ESTUDIO DESCRIPTIVO DE LAS TROMBOSIS VENOSA DE MIEMBRO SUPERIOR

B. Martín Puig, O. Marin Casajus, I. Muñoz, S. Gamez, A. González, E. Vilalta, C. López González-Cobos, M. Villalba
Servicio de Medicina Interna. Hospital General Universitario Gregorio Marañón. Madrid

T-40 DESCRIPCIÓN DE PACIENTES CON ENFERMEDAD TROMBOEMBÓLICA VENOSA INGRESADOS EN UN HOSPITAL DE ÁREA

E. García Villalba, C. Rosa García, M. Egea Campoy, C. Vera Sánchez-Rojas, M. Meseguer Frutos. Sarabia Marco, A. Melgarejo González, M. Giménez Belló
Servicio de Medicina Interna. Hospital General Universitario Reina Sofía. Murcia

T-41 ESTUDIO DE CASOS Y CONTROLES ANIDADO (NESTED CASE CONTROL STUDY) SOBRE UNA COHORTE CON ENFERMEDAD TROMBOEMBÓLICA VENOSA

M. Egea Campoy¹, C. Rosa García¹, E. García Villalba¹, M. Giménez Belló¹, C. Vera Sánchez-Rojas¹, C. Aguirre González¹, M. Madrigal De Torres², C. López Rodríguez³
¹*Servicio de Medicina Interna,* ²*Servicio de Cirugía General. Hospital General Universitario Reina Sofía. Murcia*
³*Servicio de Medicina Interna. Fundación Jiménez Díaz-Ute. Madrid*

T-42 INDICADORES DE CALIDAD EN ENFERMEDAD TROMBOEMBOLICA VENOSA (ETEV)

M. Jaras Hernández, J. Pascual Pareja, I. De Ramón Campiña, S. Maroto Martín, J. Nieto López-Guerrero, P. González Ruano, M. Ramírez Lapausa, A. Noguero Asensio
Servicio de Medicina Interna. Hospital Cantoblanco. Madrid

T-43 LA DETECCIÓN DE TROMBOEMBOLISMO PULMONAR MASIVO POR ANGIO-TC ES PREDICTOR DE MORTALIDAD

R. Puerta Louro, L. González Vázquez, J. Paz Ferrín, F. Fernández Fernández, H. Enríquez Gómez, A. Sanjurjo Rivó, L. Novoa Lamazares, J. De la Fuente Aguado
Servicio de Medicina Interna. Hospital Povisa S. A. Vigo (Pontevedra)

- T-45** **CARACTERÍSTICAS EPIDEMIOLÓGICAS, CLÍNICAS E INMUNOLÓGICAS DEL SÍNDROME ANTIFOSFOLÍPIDO EN EL HOSPITAL UNIVERSITARIO DE TARRAGONA JOAN XXIII**
E. Ñasco¹, C. Varillas¹, M. Ibarra¹, M. López Duplá¹, T. Auguet¹, R. Aguinaco², A. Llorenté², C. Richart¹
¹Servicio de Medicina Interna, ²Servicio de Hematología. Hospital Universitari de Tarragona Joan XXIII. Tarragona
- T-46** **ESTUDIO DE 67 CASOS DE TROMBOSIS VENOSA PORTAL DIAGNOSTICADOS EN EL COMPLEJO ASISTENCIAL DE SALAMANCA DURANTE LOS AÑOS 2005 AL 2009**
K. Solís Díaz, E. Perianes Díaz, I. Novo Veleiro, G. Alonso Claudio
Servicio de Medicina Interna II. Complejo Asistencial de Salamanca. Salamanca
- T-47** **ANÁLISIS DESCRIPTIVO DEL EMBOLISMO DE PULMÓN EN UN HOSPITAL TERCIARIO**
E. Mayor Toranzo¹, S. Calzada Simón¹, D. Serrano Herrero², S. Miranda Riaño¹, J. Prieto de Paula¹, I. Fernández Galante¹, A. Ginés Santiago¹, L. Vega Valderrama¹
¹Servicio de Medicina Interna, ²Servicio de Medicina Familiar y Comunitaria. Hospital Clínico Universitario de Valladolid. Valladolid
- T-48** **INDICADORES SEGURIDAD: ENFERMEDAD TROMBOEMBÓLICA EN PACIENTE INGRESADO EN MEDICINA INTERNA**
R. Barba¹, J. Losa², R. Martín Díaz⁵, S. Plaza⁴, J. Canora⁵, S. Nistal², J. Marco³, A. Zapatero⁵
¹Servicio de Medicina Interna. Hospital Infanta Cristina*. Madrid
²Servicio de Medicina Interna. Fundación Hospital Alcorcón. Alcorcón (Madrid)
⁵Servicio de Medicina Interna. Hospital de Fuenlabrada (1). Fuenlabrada (Madrid)
⁴Servicio de Medicina Interna. Hospital Severo Ochoa. Leganés (Madrid)
³Servicio de Medicina Interna. Hospital Clínico San Carlos. Madrid
- T-49** **INCIDENCIA DE LA ENFERMEDAD TROMBOEMBÓLICA VENOSA EN PACIENTES CON CÁNCER. VALORACIÓN DE SU PATOCRONIA**
E. Furió Rodríguez, M. García-Fuster González- Alegre, M. Fabia Valls, M. Forner Giner, M. Nicolau Laparra
Servicio de Medicina Interna. Hospital Clínico Universitario. Valencia
- T-50** **INFLUENCIA DEL TRATAMIENTO ONCOLÓGICO EN EL DESARROLLO DE ENFERMEDAD TROMBOEMBÓLICA**
E. Furió Rodríguez, M. García-Fuster González- Alegre, M. Fabia Valls, M. Forner Giner, M. Nicolau Laparra
Servicio de Medicina Interna. Hospital Clínico Universitario. Valencia

T-52 RELACIÓN ENTRE LA LOCALIZACIÓN RADIOLÓGICA DEL TEP CON SU PRONÓSTICO A CORTO Y MEDIO PLAZO

J. Sahuquillo Llamas¹, N. Galofré Álvaro¹, C. Pozuelo Segura², J. Vila Planas¹, A. Serrado Iglesias¹, J. Torres Martínez¹, I. Rodríguez Montoliu¹, M. Alarcón Romas¹
¹Servicio de Medicina Interna, ²Servicio de Diagnóstico por la Imagen. Hospital Municipal de Badalona. Badalona (Barcelona)

Sesión 20. 15:30-16:30 horas. Sala de Comisión 9

Moderador: Dr. Jordi Pérez López
Servicio de Urgencias
Hospital General Universitario Vall d'Hebron. Barcelona

V-27 SUBLUXACIÓN BILATERAL DE CRISTALINO COMO PRIMERA MANIFESTACIÓN DE HOMOCISTINURIA EN EL ADULTO: A PROPÓSITO DE DOS CASOS

A. Martínez Berriotxo¹, J. Erdozain Castiella², M. Egurbide Arberas¹, C. Aguirre Errasti¹
¹Servicio de Medicina Interna. Hospital de Cruces. Barakaldo (Vizcaya)
²Servicio de Medicina Interna. Hospital de Mendaro. Mendaro (Guipúzcoa)

V-77 DEFECTO DE LINFOCITOS T REGULADORES EN PACIENTES ALCOHÓLICOS CRÓNICOS CON ESTEATOHEPATITIS ALCOHÓLICA

M. Polvorosa¹, J. Almeida², A. González-Quintela³, A. Orfao², J. Laso¹
¹Unidad de Alcoholismo, Servicio de Medicina Interna II, ²Centro de Investigación del Cáncer y Servicio de Citometría. Hospital Universitario de Salamanca. H. Clínico. Salamanca
³Servicio de Medicina Interna. Complejo Hospitalario Universitario de Santiago. Santiago de Compostela (A Coruña)

V-100 CASOS DE SÍNDROME DE GOOD (HIPOGAMMAGLOBULINEMIA ASOCIADA A TIMOMA) REGISTRADOS EN UN HOSPITAL DE SEGUNDO NIVEL DURANTE UN PERIODO DE CINCO AÑOS

M. Gil Ortega¹, E. Pérez Luna¹, M. Herranz Marín¹, A. García Alonso², J. Egea Díaz¹, F. Morales Caravaca¹, R. Alcaraz Martínez¹, F. Herrero Huertas
¹Servicio de Medicina Interna. Hospital J. M. Morales Meseguer. Murcia
²Servicio de Inmunología. Hospital Universitario Virgen de la Arrixaca. Murcia

V-160 DEPRIVACIÓN ALCOHOLICA: UN PROBLEMA Y UN PERFIL

Á. Romero Alegría, P. Miramontes González, E. Puerto Pérez, S. Márquez Batalla, I. González Fernández, A. Plata Izquierdo, A. Bello Conesa, Á. Sánchez Rodríguez
Servicio de Medicina Interna. Hospital Universitario de Salamanca. H. Virgen de la Vega. Salamanca

V-173 TERAPIA DE SUSTITUCIÓN ENZIMÁTICA EN LA ENFERMEDAD DE GAUCHER TIPO I

L. López Corcuera, B. Andrés del Olmo, E. Trigo Esteban, L. Cano Alcalde, C. Gilsanz, J. García Castaño, F. Tejerina Picado, V. Palazuelos
Servicio de Medicina Interna I. Hospital General Universitario Gregorio Marañón. Madrid

V-219 CITOCINAS Y ATROFIA CEREBRAL EN PACIENTES ALCOHÓLICOS CON SÍNDROME DE ABSTINENCIA

C. Fernández Pérez, E. González Reimers, M. Martín González, E. García-Valdecasas Campelo, F. Santolaria Fernández, A. Martínez Riera, M. Monedero Prieto, O. Elvira Cabrera
Servicio de Medicina Interna. Consorcio Sanitario de Tenerife. San Cristóbal de La Laguna (Santa Cruz de Tenerife)

V-238 MASA MAGRA Y MASA GRASA Y MORTALIDAD EN EL ALCOHÓLICO. EFECTO DE LA ABSTINENCIA

M. Martín González¹, C. González Reimers¹, M. Gómez Rodríguez², M. Sánchez Pérez¹, M. Alemán Valls¹, J. González Pérez¹, E. García Valdecasas¹, F. Santolaria Fernández
¹Servicio de Medicina Interna, ²Servicio de Medicina Nuclear. Hospital Universitario de Canarias. San Cristóbal de La Laguna (Santa Cruz de Tenerife)

V-284 POLIMORFISMOS DEL GEN CNR1 EN PACIENTES ALCOHÓLICOS

C. de la Calle Cabrera¹, L. Barrio Real², M. Marcos Martín¹, F. Laso Guzmán¹, R. González Sarmiento², I. Pastor Encinas¹
¹Servicio de Medicina Interna II. Hospital Universitario de Salamanca. H. Clínico. Salamanca
²Unidad de Medicina Molecular. Facultad de Medicina. Universidad de Salamanca. Salamanca

V-289 ACTIVIDAD DE LA CONSULTA EXTERNA DE ENFERMEDADES RARAS DEL HOSPITAL GENERAL UNIVERSITARIO DE ALICANTE

E. Caro, D. Piñar, A. Ramirez, J. Cama, M. Jover, S. Olmos, R. Sánchez
Servicio de Medicina Interna. Hospital General Universitario de Alicante. Alicante/Alacant

V-317 LAS ENFERMEDADES MITOCONDRIALES: EL DESAFÍO DIAGNÓSTICO Y EL PAPEL DEL INTERNISTA

S. Karamanou¹, M. Caldeira¹, H. Café², C. Dias¹, P. Balza¹, M. Homem da Costa¹, L. Reis Brazão
¹Servicio de Medicina Interna. Hospital dos Marmeleiros-Hospital Central do Funchal. Funchal (Portugal)
²Cardiología. Hospital Dr. Nélio Mendonça-Hospital Central do Funchal. Funchal (Portugal)

Viernes, 19 de noviembre

Sesión 21. 08:00-09:30 horas. Sala de Comisión 1

Moderador: Dr. Josep A. Capdevila Morell
Servicio de Medicina Interna
Hospital de Mataró (Barcelona)

A-41 ESTUDIO RETROSPECTIVO DE LAS INFECCIONES POR SARM EN UN HOSPITAL COMARCAL

A. Gómez Lozano, C. Soler i Ferrer, E. De Cendra Morera, C. Clemente Andrés, M. Custal Teixidor. Colomer i Pairès
Servicio de Medicina Interna. Hospital Provincial Santa Caterina. Salt (Girona)

A-42 INFECCIÓN URINARIA EN EL SERVICIO DE URGENCIAS: ESTUDIO DE 140 EPISODIOS

J. Aligué, A. Tapiz, A. Flor, G. Subirà, M. Expósito, M. Pinazo, J. Rojas, M. Staitie
Servicio de Medicina Interna. Althaia - Xarxa Assistencial de Manresa (Barcelona)

A-43 ABSCESO DEL MÚSCULO ILIOPSOAS: ASOCIACIONES CLÍNICAS, ABORDAJE TERAPÉUTICO Y EVOLUCIÓN EN UNA COHORTE RETROSPECTIVA DE 35 PACIENTES

M. Fernández Ruiz¹, M. Estébanez Muñoz², F. López Medrano¹, P. Ruiz Seco², A. García Reyne¹, J. Herrero¹, B. De Dios¹, J. Aguado¹

¹Unidad de Enfermedades Infecciosas. Hospital 12 de Octubre. Madrid

²Servicio de Medicina Interna. Complejo Universitario la Paz. Madrid

A-44 EXPERIENCIA EN ENFERMEDAD DE LYME, MANEJO AMBULATORIO EN HOSPITAL DE DÍA DE ENFERMEDADES INFECCIOSAS

N. Rodríguez Valero¹, M. Franco Arenaz¹, M. Sambeat Domènech¹, M. Gutiérrez Macia¹, C. Muñoz Batet², J. De Llobet Zubiaga¹, M. Gurgui Ferrer¹, J. Casademont Pou¹

¹Servicio de Medicina Interna, ²Servicio de Microbiología. Hospital de la Santa Creu I Sant Pau. Barcelona

A-45 FACTORES DE RIESGO Y DESCRIPCIÓN DE LA COHORTE DE PACIENTES CON INFECCIÓN DE PROTESIS ARTICULAR EN NUESTRA ÁREA

A. Fernández Rodríguez¹, O. García Olmedo¹, P. Romero Cores¹, A. De los Santos Moreno¹, E. Ruiz Blasco¹, P. Martín Peral¹, P. Marín Casanova², F. Guerrero Sánchez¹

¹UGC de Medicina Interna, ²Servicio de Microbiología. Hospital Universitario Puerta del Mar. Cádiz

- A-46 ESTUDIO DESCRIPTIVO DE LAS BACTERIEMIAS ASOCIADAS A CATÉTER PERIFÉRICO EN UN HOSPITAL UNIVERSITARIO**
A. Jimeno Almazán, M. Alcalde Encinas, J. Vega Cervantes, E. Peñalver González, B. Alcaraz Vidal
Servicio de Medicina Interna. Hospital General Universitario Santa María Del Rosell. Murcia
- A-47 PREVALENCIA Y CARACTERÍSTICAS DE LA BACTEREMIA RELACIONADA CON CATETER CENTRAL Y PERIFERICO EN UN HOSPITAL GENERAL**
A. Gabillo¹, M. Delgado¹, E. Vidal¹, G. Sauca², J. Yebenes³, J. Capdevila¹
¹Servicio de Medicina Interna, ²Servicio de Microbiología, ³Servicio de Medicina Intensiva. Hospital de Mataró. Mataró (Barcelona)
- A-48 MENINGITIS INFECCIOSA EN UNA UNIDAD DE CUIDADOS INTENSIVOS**
M. Ledo Laso¹, S. Castellanos Viñas¹, A. Morán Blanco¹, D. Carriedo Ule², F. Mourad¹, M. Liñán Alonso¹, I. Muinelo Voces¹, E. Fernández Pérez¹
¹Servicio de Medicina Interna, ²Unidad de Cuidados Intensivos. Complejo Asistencial de León. León
- A-49 ESTUDIO EPIDEMIOLÓGICO DE ADENITIS TUBERCULOSA EN EL ÁREA DE SALUD DE TOLEDO**
M. Toledano Sierra¹, M. Núñez Gomez-Alvarez¹, M. Flores Chacartegui¹, M. Martín-Toledano Lucas¹, M. Salas Cabañas², M. Díaz Sotero³, C. Vélez Pérez³, J. Bayona León³
¹Médico residente Medicina Interna, ³Médico adjunto Medicina Interna. Hospital Virgen de la Salud. Toledo (Toledo)
²Médico adjunto Medicina Interna. Hospital Gutiérrez Ortega. Valdepeñas (Ciudad Real)
- A-50 CARACTERÍSTICAS EPIDEMIOLÓGICAS DE LOS PACIENTES DIAGNOSTICADOS DE TUBERCULOSIS PULMONAR EN EL ÁREA DE SALUD DE TOLEDO**
A. Blanco Jarava¹, M. Díaz Sotero², S. Moreno Guillén³, J. González Moraleja⁴
¹Servicio de Medicina Interna. Hospital Nuestra Señora del Prado. Talavera de la Reina (Toledo)
²Servicio de Medicina Interna. Hospital Virgen de la Salud. Toledo
³Servicio de Enfermedades Infecciosas. Hospital Ramón y Cajal. Madrid
⁴Servicio de Medicina Interna. Hospital Tres Culturas. Toledo
- A-51 AISLAMIENTOS RESPIRATORIOS DE ASPERGILLUS EN UN HOSPITAL TERCIARIO**
O. Ateka¹, X. Beristain², M. Arteaga³, V. Jarné³, R. Campos⁴, M. Mellado¹, L. Torroba², V. Acha¹
¹Servicio de Medicina Interna, ²Servicio de Microbiología. Hospital Virgen del Camino. Pamplona/Iruña (Navarra)
³Servicio de Medicina Interna. Hospital García Orcoyen. Estella/Lizarrar (Navarra)
⁴Servicio de Medicina Interna. Fundación Hospital Calahorra. Calahorra (La Rioja)

A-52 NEUMONIA NOSOCOMIAL EN EL PACIENTE NO VENTILADO

A. Rivera Austrui, N. Costa Rosell, A. García Hinojo, À. García Flores, A. Zamora Cervantes, R. Massa Puig
Servicio de Medicina Interna. Hospital Comarcal de Blanes. Blanes (Girona)

A-53 FACTORES DE RIESGO DE ASPERGILLOSIS PULMONAR EN PACIENTES CON PATOLOGÍA RESPIRATORIA CRÓNICA EN UN HOSPITAL TERCIARIO

O. Ateka¹, X. Beristain², V. Jarne³, M. Arteaga³, R. Campos⁴, M. Areses¹, L. Torroba², V. Acha¹
¹*Servicio de Medicina Interna,* ²*Servicio de Microbiología. Hospital Virgen del Camino. Pamplona/Iruña (Navarra)*
³*Servicio de Medicina Interna. Hospital García Orcoyen. Estella/Lizarra (Navarra)*
⁴*Servicio de Medicina Interna. Fundación Hospital Calahorra (1). Calahorra (La Rioja)*

A-55 LA INFECCIÓN NOSOCOMIAL EN UN HOSPITAL DE MEDIA-LARGA ESTANCIA

A. Orive Brea, F. Collado Nicolás, C. Larrodé Pellicer, I. Alfaro Águila-Real
Servicio de Medicina Interna. Hospital de Leza. Laguardia (Álava)

A-54 TERAPIA ANTIBIÓTICA EMPÍRICA INADECUADA Y MORTALIDAD EN PACIENTES HOSPITALIZADOS POR INFECCIÓN URINARIA

A. Esparcia, A. Artero, M. Balaguer, C. Mar, A. Atienza, M. Madrazo, M. Candel
Servicio de Medicina Interna. Hospital Universitario Dr. Peset Aleixandre. Valencia

A-56 INFECCIONES URINARIAS EN LA COMUNIDAD

C. De la Torre Solís¹, J. Lomeña Villalobos¹, M. Guil García², S. Martín Alarcón¹, M. Martín Beltrán¹, C. Perpiñá Fortea¹, P. Almagro Martín-Lomeña¹, C. San Román y Terán²
¹*UGC Torre del Mar,* ²*Servicio de Medicina Interna. Hospital Comarcal de la Axarquía. Vélez-Málaga*

A-57 DIAGNÓSTICO HOSPITALARIO DE LA ENFERMEDAD DE LYME EN UN ÁREA NO ENDÉMICA: DESCRIPCIÓN DE CASOS Y VALOR DE LA SEROLOGÍA

B. Alcaraz Vidal, E. Peñalver González, M. Alcalde Encinas, A. Rodríguez Pavía, G. Tornel Sánchez, J. Vega Cervantes, A. Moreno Hernández, A. Jimeno Almazán
Servicio de Medicina Interna. Hospital General de Área Santa María del Rosell. Cartagena (Murcia)

A-58 BROTE DE BACTERIEMIA POR PSEUDOMONAS AERUGINOSA EN UNA UNIDAD DE CARDIOLOGÍA

B. Alcaraz Vidal¹, M. Alcalde Encinas², A. Gómez Martínez-Iglesias², E. Peñalver González¹, A. Rodríguez Pavía¹, G. Tornel Sánchez¹, J. Vega Cervantes¹, A. Moreno Hernández¹
¹*Servicio de Medicina Interna,* ²*Equipo de Control de Infección Nosocomial. Hospital General de Área Santa María del Rosell. Cartagena (Murcia)*

- A-59 UNA VISIÓN RETROSPECTIVA SOBRE LOS DOS RECIENTES BROTES DE TULAREMIA EN CASTILLA Y LEÓN**
S. Franco Hidalgo¹, J. Prieto de Paula², L. Nalotto², J. Martín Serradilla¹, E. Mayor Toranzo¹, S. Calzada Simón¹, D. Serrano Herrero³
¹Servicio de Medicina Interna. Complejo Asistencial de Palencia. Palencia
²Servicio de Medicina Interna ³Servicio de MFyC. Hospital Clínico Universitario de Valladolid
- A-60 INGRESO EN MEDICINA INTERNA CON DIAGNÓSTICO DE ABSCESO HEPÁTICO. REVISIÓN DE LOS ÚLTIMOS DIEZ AÑOS**
M. Alemán Valls, M. Martín González, J. Armas González, D. García Rosado, M. Alonso Socas, M. María José, R. Pelazas González, J. Gómez Sirvent
Servicio de Medicina Interna. Hospital Universitario de Canarias. San Cristóbal de La Laguna (Santa Cruz de Tenerife)
- A-61 IMPACTO DE LA PANDEMIA DE GRIPE A SOBRE LOS CASOS DE NEUMONIA DE ADQUISICIÓN COMUNITARIA INGRESADOS EN UN HOSPITAL COMARCAL**
M. Gómez Hernández, R. De la Rosa Morales, J. Delgado de la Cuesta
Servicio de Medicina. Hospital San Juan De Dios De El Aljarafe. Sevilla
- A-62 UTILIDAD DE LOS PREDICTORES DE MORTALIDAD EN PACIENTES INGRESADOS POR NEUMONÍA COMUNITARIA EN UN HOSPITAL COMARCAL**
M. Gómez Hernández, R. De la Rosa Morales, C. Escorial Moya, J. Delgado de la Cuesta
Servicio de Medicina. Hospital San Juan de Dios de El Aljarafe. Sevilla

Sesión 22. 08:00-09:30 horas. Sala de Comisión 2

Moderador: Dr. Carlos Dueñas Gutiérrez
Servicio de Medicina Interna
Complejo Asistencial Universitario Burgos. Burgos

- A-136 LENGTH OF STAY IN PATIENTS WITH RESPIRATORY INFECTION - A COMPREHENSIVE APPROACH**
D. Silva, A. Pinheiro, C. Maio, H. Raquel, H. Martins, J. Melo, M. Marques, P. Bandeira
Centro Hospitalar Médio Ave. Vila Nova de Famalicão (Portugal)
- A-137 EXACERBACIÓN AGUDA DE LA ENFERMEDAD PULMONAR OBSTRUCTIVA CRÓNICA EN PACIENTES HOSPITALIZADOS. IMPACTO DE LA PANDEMIA GRIPAL**
L. Elías, S. Bacca, A. Gabillo, R. Boixeda, J. Capdevila, J. Fernandez, R. Sultana, L. Arbonés
Servei de Medicina Interna. Hospital de Mataró. Mataró (Barcelona)

A-138 EFICACIA Y SEGURIDAD DEL TRATAMIENTO DE LA HEPATOPATÍA CRÓNICA POR EL VHC EN LOS PACIENTES CO-INFECTADOS POR EL VIH

M. De Lagarde Sebastián¹, R. Rubio García², B. Mestre Gómez¹,

C. Merino Argumániz¹, J. Vila Santos¹, M. Torralba González de Suso³

¹Servicio de Medicina Interna, ²Unidad Infección VIH. Hospital Universitario 12 De Octubre. Madrid

³Servicio de Medicina Interna. Hospital Universitario. Guadalajara

A-139 SEPSIS: DATOS EN UN SERVICIO DE MEDICINA INTERNA DE SALAMANCA

Á. Romero Alegría, N. Cubino Bóveda, P. Miramontes González, E. Fraile Villarejo,

A. Plata Izquierdo, M. Borao Cengotita-Bengoia, M. Pérez García,

Á. Sánchez Rodríguez

Servicio de Medicina Interna. Hospital Universitario de Salamanca. H. Virgen de la Vega. Salamanca

A-140 ENFERMEDADES TROPICALES EN MEDICINA INTERNA: ¿ES UNA PATOLOGÍA QUE EL INTERNISTA DEBE CONOCER?

N. Cubino Bóveda¹, S. Marquez Batalla¹, E. Puerto Pérez¹, J. Martín Oterino¹,

P. Miramontes González¹, R. Fernández Santalla¹, M. García García¹,

J. Hernández Criado²

¹Servicio de Medicina Interna. Hospital Universitario de Salamanca. H. Virgen de la Vega. Salamanca

²Servicio de Medicina Interna. Hospital Santiago Apóstol. Miranda de Ebro (Burgos)

A-141 PALUDISMO IMPORTADO EN UN CENTRO DE REFERENCIA PARA ENFERMEDADES TROPICALES

G. Ramírez Olivencia¹, D. Herrero Mendoza¹, P. Rivas González¹, M. Subirats Núñez²,

J. Peña Sánchez de Rivera³, J. De Juanes Pardo⁴

¹Unidad de Medicina Tropical. Servicio de Enfermedades Infecciosas, ²Servicio de Microbiología. Hospital Carlos III. Madrid (Madrid)

³Servicio de Medicina Interna. Hospital Universitario la Paz. Madrid

⁴Departamento de Medicina Preventiva. Hospital 12 de Octubre. Madrid

A-142 DAPOMICINA (DAP) PARA EL TRATAMIENTO DE INFECCIONES POR COCOS GRAMPOSITIVOS EN PACIENTES ANCIANOS

J. Hernández Quero¹, J. Corzo Delgado², J. Iribarren³, S. Gil Parrado⁴

¹Servicio de Enfermedades Infecciosas. Hospital Universitario San Cecilio. Granada

²Servicio de Enfermedades Infecciosas. Hospital Nuestra Señora de Valme. Sevilla

³Servicio de Enfermedades Infecciosas. Hospital Donostia-Donostia Ospitalea. Donostia-San Sebastián (Guipúzcoa)

⁴Dpto. médico IDTI. Novartis Farmacéutica S.A. Barcelona

A-143 DAPOMICINA (DAP) PARA EL TRATAMIENTO DE INFECCIONES POR COCOS GRAMPOSITIVOS EN PACIENTES CON DETERIORO RENAL

B. Pinilla¹, C. Sarrià², P. Íñigo³, S. Gil Parrado⁴

¹Servicio de Medicina Interna. Hospital General Universitario Gregorio Marañón. Madrid

²Servicio de Medicina Interna. Hospital Universitario de la Princesa. Madrid

³Servicio de Nefrología. Hospital Clínico Universitario Lozano Blesa. Zaragoza

⁴Dpto. Médico IDTI. Novartis Farmacéutica S.A. Barcelona

A-144 DESCRIPCIÓN DE LAS ARTRITIS SÉPTICAS CLAVICULARES EN UN HOSPITAL GENERAL ENTRE 1992 Y 2009

S. Vidal Ferrer¹, M. Navarro Vilasaró², L. Morera Morales¹, J. Oristrell Salva¹

¹Servicio de Medicina Interna, ²Servicio de Enfermedades Infecciosas.

Corporació Sanitària Parc Taulí. Sabadell (Barcelona)

A-145 CLOSTRIDIUM DIFFICILE COLITIS IN A WARD OF INTERNAL MEDICINE

F. Sousa Cardoso, J. Simão Miranda, J. Mascarenhas Araújo

Servicio de Medicina 1. Hospital Professor Doutor Fernando Fonseca. Amadora, Lisboa (Portugal)

A-146 SERIE DE CASOS DE PILEFLEBITIS

S. Rodríguez Suárez¹, M. García Gutiérrez¹, R. Luque Márquez², D. Mendoza Giraldo¹

¹Servicio de Medicina Interna, ²Servicio de Enfermedades Infecciosas.

Complejo Hospitalario Regional Virgen Del Rocío. Sevilla

A-147 INFECCION POR CRIPTOCOCO ASOCIADA A VIH

F. Tejerina Picado¹, T. Aldamiz-Echeverría Lois¹, M. Ferrer Civeira²,

V. Palazuelos Molinero², J. Hens Gutiérrez², L. Perez Latorre², P. Miralles³

¹Fundación de Investigación biomédica, ²Servicio de Medicina Interna, ³Unidad de Infecciosas. Hospital General Universitario Gregorio Marañón. Madrid

A-148 DERRAME PLEURAL TUBERCULOSO LINFOCITARIO VS POLIMORFONUCLEAR. DESCRIPCIÓN DE UNA SERIE DE 205 PACIENTES

R. Palma Beltrán, S. Bielsa Martín, J. Porcel Pérez,

Servicio de Medicina Interna. Hospital Universitari Arnau de Vilanova. Lleida

A-149 ESPONDILODISCITIS INFECCIOSA: ANÁLISIS DESCRIPTIVO DURANTE LOS 5 ÚLTIMOS AÑOS EN EL H. G. U. GREGORIO MARAÑÓN

C. Díez Romero, P. Díez Romero, M. Artacho Rodríguez, F. Domingo Serrano,

I. Cabezon Estévez, M. Torrea Valdepérez, P. Chisholm Sánchez,

R. García González

Servicio de Medicina Interna III. Hospital General Gregorio Marañón. Madrid

A-150 INFECCIÓN INVASIVA POR STREPTOCOCCUS PNEUMONIAE: INFLUENCIA DE LA VACUNA CONJUGADA HEPTAVALENTE EN LA TASA DE RESISTENCIA A MACRÓLIDOS

M. Pérez-Rodríguez¹, C. Martínez-Vázquez¹, M. Álvarez Fernández², L. Constenla³, N. Pazos¹, A. Argibay¹, B. Maure¹

¹Unidad de Infecciosas. Medicina Interna, ²Servicio de Microbiología, ³Laboratorio de Investigación. Complejo Universitario de Vigo. Vigo (Pontevedra)

A-151 DESCRIPTIVO DE GRIPE H1 N1 EN MEDIO HOSPITALARIO

A. Vázquez Suárez, S. Bargalló Trillas, S. Romero Ruperto, C. Casellas Montagut, T. Soriano Sánchez, M. Biosca Gómez de Tejada

Servicio de Urgencias. H. Universitari General Vall D'hebron. Barcelona

A-152 HLA-B*5701 EN UNA POBLACIÓN DE PACIENTES INFECTADOS POR VIH DE LA PROVINCIA DE VALLADOLID, ESPAÑA

P. Bachiller Luque¹, T. Palacios Martín¹, L. Marín Rubio², F. Fernández Rodríguez¹, L. Briongos Figueroa¹, V. Ramírez Arroyo¹, N. Alcaide Suárez¹, M. De Andrés Loste¹

¹Servicio de Medicina Interna, ³Servicio de Biblioteca. Hospital Universitario Río Hortega. Valladolid

²Servicio de Hematología. Hospital Universitario de Salamanca. H. Clínico. Salamanca

A-153 REALIDAD DE LA FIEBRE Q EN UN ÁREA ENDÉMICA

C. Rosado Rubio¹, R. Díez Bandera², V. Álvarez Álamo², M. Ortiz Sierra³,

P. Fraile Gómez¹, F. Domínguez Moronta², C. Martín Carbajo⁴, J. Muñoz Bellido⁵

¹Servicio de Nefrología, ²Servicio de Medicina Interna III, ⁵Servicio de Medicina Preventiva, Salud Pública y Microbiología. Hospital Universitario de Salamanca. H. Clínico. Salamanca

³Universidad C.E.S. Medellín (Colombia)

⁴Servicio de Neumología. Hospital Virgen de la Concha. Zamora

A-154 MANEJO DE PACIENTES COINFECTADOS POR VIRUS DE LA HEPATITIS B Y VIRUS DE LA INMUNODEFICIENCIA HUMANA

P. Ruiz Artacho¹, J. Vergas García², J. Castillo Álvarez³, V. López Pelaez²,

P. González², B. González Casanova², N. Sánchez Martínez², M. Téllez Molina²

¹Servicio de Urgencias, ²Servicio de Medicina Interna. Hospital Clínico San Carlos. Madrid

³Servicio de Medicina Interna. Hospital Carlos III. Madrid

A-155 ESTUDIO DESCRIPTIVO DE LOS PACIENTES CON CANDIDEMIA DURANTE EL AÑO 2009

A. Rodríguez Pavía, M. Alcalde Encinas, A. Jimeno Almazán, B. Alcaraz Vidal,

E. Peñalver González, G. Tornel Sánchez, J. Vega Cervantes, T. Sánchez Montón

Servicio de Medicina Interna. Hospital General Universitario Santa María del Rosell. Murcia

A-156 ESTUDIO DE BACTERIEMIAS ADQUIRIDAS EN LA COMUNIDAD EN UN SERVICIO DE URGENCIAS. ¿A QUIÉN EXTRAER HEMOCULTIVOS?

M. Torralba González de Suso¹, M. De Vicente¹, S. Lainez¹, A. González Praetorius²,

A. Costa Cerdá¹, B. Martínez¹, E. Martínez Echevarría¹, M. Rodríguez Zapata¹

¹Servicio de Medicina Interna ²Servicio de Microbiología. Hospital Universitario. Guadalajara

A-157 INFECCIONES CUTÁNEAS Y DE PARTES BLANDAS EN EL ANCIANO

A. Calvo Cano, O. González Casas, F. Olgado Ferrero, G. García García,
L. Morillo Blanco, M. Lobo Pascua, L. Barrena, D. Magro Ledesma,
Servicio de Medicina Interna. Complejo H. Universitario de Badajoz. Badajoz

Sesión 23. 08:00-09:30 horas. Sala de Comisión 3

Moderador: Dr. Blas Gil Extremera
Servicio de Medicina Interna
Hospital Clínico Universitario San Cecilio. Granada

IC-38 AMILOIDOSIS, 15 CASOS EN UN HOSPITAL DE ÁREA

M. Giménez Belló¹, C. López Alegría², C. Aguirre González¹, E. Rashid Jiménez¹,
E. García Villalba¹, C. Royo-Villanova Reparaz¹, C. Vera Sánchez-Rojas¹,
M. Egea Campoy¹
¹Servicio de Medicina Interna, ²Servicio de Medicina Familiar y Comunitaria. Hospital
General Universitario Reina Sofía. Murcia

IF-52 DIFERENCIAS EN LOS RESULTADOS DE LA ELASTOGRAFÍA DE TRANSICIÓN (FIBROSCAN®) OBTENIDOS POR DOS OPERADORES DIFERENTES

V. Torres, E. Resino, M. Del Monte, B. Roca
Servicio de Medicina Interna. Hospital General de Castellón, Universidad de Valencia. Castellón

IF-53 RESULTADO DE LA MEDICIÓN DE LA TEMPERATURA CORPORAL CON TRES TIPOS DE TERMÓMETROS DIFERENTES

B. Roca, V. Torres, E. Resino, M. Penadés
Servicio de Medicina Interna. Hospital General de Castellón, Universidad de Valencia. Castellón

IF-55 SÍNDROME PERIÓDICO ASOCIADO AL RECEPTOR DEL FACTOR DE NECROSIS TUMORAL (TRASP): DESCRIPCIÓN DE UNA FAMILIA AFECTA, CON ALTO RIESGO DE AMILOIDOSIS SECUNDARIA

J. Jiménez Martínez, J. García Román, J. Marnotes González, C. Moronte Sánchez,
I. Soto Iglesias, Mouriño López, F. Fernández Fernández
Servicio de Medicina Interna. Complejo Hospitalario de Ourense. Ourense

IF-56 PERFIL DE LOS PACIENTES CON ENFERMEDADES AUTOINMUNES SISTÉMICAS CONTROLADOS EN LAS CONSULTAS EXTERNAS DE MEDICINA INTERNA DE UN HOSPITAL COMARCAL

G. De la Red Bellvis, J. Ruiz Izquierdo, F. Nonell Gregori, Y. Loza Medrano,
M. Sanchez Torres, J. Ramos Lázaro, A. Culla Ginestà, M. Torres Salinas
Servicio de Medicina Interna. Fundació Hospital de l'Esperit Sant. Barcelona

IF-57 EVENTOS ISQUÉMICOS ARTERIALES EN PACIENTES CON LUPUS ERITEMATOSO SISTÉMICO (LES)

A. Simonetti, J. Gómez, O. Capdevila, M. Rubio Rivas, F. Mitjavila, V. Pac, I. Moga
Servicio de Medicina Interna. Hospital Universitari de Bellvitge. L'Hospitalet de Llobregat (Barcelona)

IF-58 EPIDEMIOLOGÍA DE LA ENFERMEDAD INFLAMATORIA INTESTINAL EN EL ÁREA SURESTE-SUROESTE DE HUELVA

M. Raffo Márquez¹, A. Maraver García², A. Talavera Fabuel², M. Rodríguez Amigo¹, M. Pérez Ramos¹, A. Cabrera Núñez¹
¹Servicio de Medicina Interna, ²Servicio de Digestivo. Hospital Infanta Elena. Huelva

IF-59 ESTUDIO DE LOS ANCA POSITIVOS

G. García García¹, C. García García², D. Magro Ledesma¹, I. Rodríguez Blanco², L. Nevado López-Alegría¹, M. Vargas Pérez³, C. García Carrasco¹, J. Izquierdo Hidalgo¹
¹Servicio de Medicina Interna, ²Servicio de Neumología, ³Servicio de Inmunología. Complejo H. Universitario de Badajoz. Badajoz

IF-60 PRESENCIA DE IGG4 EN UNA SERIE DE PACIENTES AFECTOS DE FIBROSIS RETROPERITONEAL IDIOPÁTICA

A. Fernández Codina, J. Ordi Ros, I. De Torres Ramírez, J. Castro Marrero, F. Martínez Valle, R. Solans Laquè, C. Pérez Bocanegra, M. Vilardell Tarrés
Hospital Universitari Vall d'Hebron. Hospital General Vall d'Hebron - Área General. Barcelona

IF-61 LA INFECCIÓN TUBERCULOSA EN PACIENTES CON TRATAMIENTO ANTI-TNF EN LA PROVINCIA DE ALMERÍA

A. Barnosi Marín, B., L. León Ruiz, M. Martínez Cortés, F. Díez García, M. Martínez Lirola, G. Parra, P. Sánchez López
Servicio de Medicina Interna. Hospital Torrecárdenas. Almería

IF-62 EL EJE ÓSEO-VASCULAR EN EL LUPUS ERITEMATOSO SISTÉMICO

L. Micó¹, J. Todolí¹, C. Ballester², J. Valero³, J. Calabuig¹
¹Servicio de Medicina Interna ²Servicio de Radiodiagnóstico, ³Servicio de Reumatología. Hospital Universitario La Fe. Valencia

IF-63 AFECTACIÓN AÓRTICA EN PACIENTES CON ARTERITIS DE CÉLULAS GIGANTES (ACG) DE NUEVO DIAGNÓSTICO. ESTUDIO PROSPECTIVO UTILIZANDO TOMOGRAFÍA COMPUTERIZADA CON ANGIOGRAFÍA (TCA)

S. Prieto-González¹, P. Arguis², A. García-Martínez¹, G. Espígol-Frigolé¹, M. Butjosa¹, I. Tavera¹, J. Hernández-Rodríguez¹, M. Cid¹
¹Servicio de Medicina Interna y Enfermedades Autoinmunes Sistémicas, ²Centro de Diagnóstico por la Imagen. Hospital Clínic i Provincial de Barcelona. Barcelona

IF-64 VASCULITIS ASOCIADAS A ANCA Y AFECTACIÓN NEUROLÓGICA CENTRAL Y PERIFÉRICA

J. Álvarez Pellicer, J. Ríos Blanco, N. Martín Suñé, M. López Rodríguez, A. Gil Aguado, C. Fernández Capitán, M. Gutiérrez Molina, F. Barbado Hernández
Servicio de Medicina Interna. Hospital Universitario la Paz. Madrid

IF-65 HIPERGAMMAGLOBULINEMIA POLICLONAL Y RELACIÓN CON BROTES AGUDOS EN VASCULITIS AUTOINMUNES NO CLASIFICABLE

G. De Luna¹, P. Guisado Vasco², M. Pílares¹, V. Gómez del Olmo¹, A. Pinto¹, D. Benito¹, G. Fraile Rodríguez¹,
¹Servicio de Medicina Interna, ²Servicio de Urgencias. Hospital Ramón y Cajal. Madrid

IF-66 FACTORES DE MAL PRONOSTICO EN PACIENTES AFECTOS DE SÍNDROME DE SJÖGREN

R. Solans Laqué¹, J. Bosch Gil¹, C. Pérez Bocanegra¹, M. Ramentol Sintas¹, F. Martínez Valle¹, S. Bujan¹, M. Campillo², M. Vilardell Tarres¹
¹Servicio de Medicina Interna. Hospitals Vall d'Hebron. Barcelona
²Departamento de Bioestadística. Universidad Autónoma de Barcelona

IF-67 ESTUDIO DESCRIPTIVO DE LAS VASCULITIS ANCA POSITIVAS EN EL HOSPITAL UNIVERSITARIO CENTRAL DE ASTURIAS

M. Fernández¹, A. Mera¹, J. Bernardo¹, A. Fidalgo¹, R. Coto², L. Caminal¹, J. Díaz¹
¹Servicio de Medicina Interna. Hospital Universitario Central de Asturias. Oviedo (Asturias)
²Servicio de Medicina Interna. Hospital Valle del Nalón. Langreo (Asturias)

V-9 CARACTERÍSTICAS CLÍNICAS DE 17 PACIENTES CON ESCLERODERMIA Y POSITIVIDAD PARA RNA POLIMERASA III

A. Fernández Luque¹, S. Oliveró Soldevila¹, N. Iriarte¹, C. Simeón Aznar¹, V. Fonollosa Plá¹, A. Labirua¹, M. Rodrigo², M. Vilardell Tarrés¹
¹Servicio de Medicina Interna, ²Unidad de Inmunología. Hospitals Vall d'Hebron. Barcelona

V-14 CASUÍSTICA DE PERICARDITIS EN UN SERVICIO DE MEDICINA INTERNA

A. Molina, J. Lima, J. Diniz Vieira, J. Silva, N. Costa
Servicio de Medicina Interna. Hospitals da Universidade de Coimbra. Coimbra (Portugal)

V-45 ERITEMA INDURADO DE BAZIN: PRESENTACIÓN DE UNA SERIE DE 21 CASOS

E. Fonseca Aizpuru¹, E. Rodríguez Ávila¹, I. Arias Miranda¹, R. Fernández Madera¹, R. Fernández Regueiro¹, E. Fuente Martín², T. Pascual Pascual³, J. Morís de la Tassa¹
¹Servicio de Medicina Interna, ²Servicio de Anatomía Patológica, ³Servicio de Neumología. Hospital de Cabueñes. Gijón (Asturias)

V-60 COLITIS COLÁGENA Y ENFERMEDADES REUMÁTICAS

N. Gago Arsenal², A. Rueda Cid¹, C. Campos Fernández¹, J. Calvo Catalá¹, M. González-Cruz Cervellera¹, E. Mateo Sanchs², M. Pastor Cubillo¹
²Servicio de Medicina Interna. Consorcio Hospital General Universitario de Valencia. Valencia
¹Servicio de Reumatología y Metab. Óseo. Consorcio Hospital General Universitario. Valencia

V-64 ADALIMUMAB COMO TRATAMIENTO DE LA ENFERMEDAD DE BEHÇET

E. Mateo Sanchís², C. Campos Fernández¹, A. Rueda Cid¹, J. Calvo Catalá¹, M. González- Cruz Cervellera¹, N. Gago Arsenal², M. Pastor Cubillo¹

²Servicio de Medicina Interna, ¹Servicio de Reumatología y Metabolismo Óseo. Consorcio Hospital General Universitario de Valencia. Valencia

V-65 NEUMONÍA EOSINÓFILA IDIOPÁTICA, ESTUDIO CLÍNICO DE 11 CASOS

C. Lucas Álvarez, L. Alveta Suárez, L. Manzanedo Bueno, N. Castro Iglesias, M. Gómez Munuera, Chimpén Ruiz, M. Bécares Lozano, M. Fidalgo Fernández
Servicio de Medicina Interna. Complejo Asistencial de Salamanca. Salamanca

Sesión 24. 08:00-09:30 horas. Sala de Comisión 4

Moderador: Dr. Luis Carlos Casado González
Servicio de Medicina Interna
Hospital Universitario Central de Asturias. Oviedo

RV-23 FIBRILACIÓN AURICULAR EN LA ÚLTIMA DÉCADA EN ÁVILA

E. Rodríguez Beltrán, J. Barragan Casas, C. Rodríguez Blanco, O. Abdallaoui, M. López Fernández, M. Garcinuño Jiménez, L. Andreu Urioste, D. Sánchez Fuentes
Servicio de Medicina Interna. Complejo Asistencial de Ávila. Ávila

RV-24 GRADO DE OBESIDAD, MAPA Y ARTERIOESCLEROSIS SUBCLÍNICA

Á. Fernández-Fúnez¹, M. Rodríguez¹, R. Pastor², J. Vera³, C. Navarro¹, Á. Vicente⁴, E. Marcos², S. Gómez-Biedma³

¹Servicio de Medicina Interna, ²Servicio de Radiodiagnóstico, ³Análisis Clínicos ⁴Servicio de Endocrinología y Nutrición. Hospital General de Almansa. Albacete

RV-25 PONER EN RADAR: MEDICINA PERIOPERATORIA, SEGURIDAD E INVESTIGACIÓN COMPARATIVA EN CIRUGÍA VASCULAR MAYOR DE ALTO RIESGO

N. Marín-Gámez¹, J. Moreno², M. Esteban¹, H. Kessel³, B. Cervantes¹, F. Utrilla²
¹UGC Medicina Interna, ²UGC Cirugía Vascular, ³UGC Medicina Interna-Geriátrica.
Complejo Hospitalario Torrecárdenas. Almería

RV-26 EFECTO SOBRE LA FOSFOLIPASA A2 DEL CONSUMO MODERADO DE DIFERENTES TIPOS DE BEBIDAS ALCOHÓLICAS TRAS LA INGESTA DE UNA DIETA RICA EN GRASAS EN JOVENES SANOS

A. Torres¹, V. Cachofeiro², M. Nieto³, N. Aldezabal¹, J. Millan¹, C. Recarte¹, V. Lahera², L. Álvarez-Sala¹

¹Unidad Lípidos y Riesgo Cardiovascular. Medicina Interna II. Hospital General Universitario Gregorio Marañón. Madrid

²Departamento Fisiología. Facultad de Medicina. UCM

³CSIC-ICICOR. Valladolid

RV-27 SUBCLASES DE LIPOPROTEINAS VALORADAS POR RMN Y LA INFLUENCIA DEL GENOTIPO APOE EN LA ARTERIOSCLEROSIS CAROTÍDEA EN PACIENTES CON LUPUS ERITEMATOSO SISTÉMICO

G. Vives¹, M. González², S. Amorós¹, R. Ferré², J. Ribalta², G. Dallinga-Thie³, S. Parra¹, A. Castro¹

¹Unitat de M. Autoimmunes del Servei de M. Interna. IISPV, ²Unitat de Recerca en Lípids i Arteriosclerosi, Facultat de M. Hospital Universitari Sant Joan de Reus. Reus (Tarragona)

³Laboratory of Experim. Vascular Medicine, Academical Medical

RV-28 FAMILIAL HYPOBETALIPOPROTEINEMIA (FHBL): THREE UNRELATED CASES

R. Martín Morales¹, J. García Díaz², P. Tarugi³, P. González Santos¹, P. Saavedra-Vallejo⁴, L. Magnolo³, J. Mesa Latorre², P. Valdivielso¹

¹Servicio de Medicina Interna. Complejo Hospitalario Virgen de la Victoria. Málaga

²Servicio de Medicina Interna, Genética Clínica y U. de Lípidos, ⁴Servicio de Endocrinología. Hospital Universitario Príncipe de Asturias. Alcalá de Henares (Madrid)

³D. Medical Science. University of Modena and Reggio Emilia. Modena (Italia)

RV-29 VALORES DE HDL EN PACIENTES QUE INGRESAN CON INFARTO AGUDO DE MIOCARDIO CON ELEVACIÓN DEL ST. VALOR DE LAS MEDIDAS TERAPEÚTICAS

R. Alcaraz Martínez¹, M. González², M. Pérez², J. Ruiz Ros², F. Herrero¹, E. López¹, J. Egea¹, F. Morales¹

¹Servicio de Medicina Interna, ²Servicio de Cardiología. Hospital J. M. Morales Meseguer. Murcia

RV-30 CONTROL DE FACTORES DE RIESGO CARDIOVASCULAR EN PACIENTES CON SÍNDROME CORONARIO AGUDO

A. González - Torre González, N. Díez Herrán, C. Valero Díaz de Lamadrid, J. González Fernández, P. Garmilla Ezquerro, J. Lozano Polo, R. Jaso Tejera, S. Neila Calvo

Servicio de Medicina Interna. Hospital Universitario Marqués de Valdecilla. Santander (Cantabria)

RV-31 MONITORIZACIÓN AMBULATORIA DE LA PRESIÓN ARTERIAL (MAPA) EN PACIENTES CON SÍNDROME CORONARIO AGUDO

N. Díez Herrán, A. González -Torre González, C. Valero Díaz de Lamadrid, G. Fernández Calleja, M. Aller Fernández, J. Lozano Polo, A. Campo Ruiz, S. Nieto Martínez

Servicio de Medicina Interna. Hospital Universitario Marqués de Valdecilla. Santander (Cantabria)

RV-32 GRADO DE CONTROL AMBULATORIO DE PACIENTES CON DIABETES TIPO 2 EN MEDICINA INTERNA. ESTUDIO BARVI

R. Puerta Louro¹, S. Molinos Castro², J. De la Cruz Álvarez³, L. González Vázquez¹, C. Rodríguez-Gallego López³, P. Pesqueira Fontán², M. Gayol Fernández², J. Díaz Peromingo²

¹Servicio de Medicina Interna. Hospital Povisa S. A. Vigo (Pontevedra)

²Servicio de Medicina Interna. Fundación Pública Hospital da Barbanza (1). Ribeira (A Coruña)

³Servicio de Medicina Interna. Gestión Sanitaria Gallega S. L. U. (Hosp. Ntra. Sra. de Fátima). Vigo (Pontevedra)

RV-33 ESTUDIO DESCRIPTIVO DE LOS PACIENTES CON INFARTO CEREBRAL ISQUÉMICO EN UN HOSPITAL DE SEGUNDO NIVEL

J. Castellanos Monedero¹, H. Ortega Abengoza¹, J. Tenias², A. Escalera Zalvide¹, M. Franco Huerta¹, M. Galindo Andugar¹, M. Martínez Gabarrón¹, L. Rodríguez Rojas¹

¹Servicio de Medicina Interna, ²Área de Investigación, Docencia y Formación. Hospital General La Mancha Centro. Alcázar de San Juan (Ciudad Real)

RV-34 LA PROTEINA C REACTIVA ULTRASENSIBLE Y SU RELACIÓN CON EL TAMAÑO DEL INFARTO CEREBRAL

J. Castellanos Monedero¹, H. Ortega Abengoza¹, J. Tenias², A. Escalera Zalvide¹, M. Franco Huerta¹, M. Galindo Andugar¹, M. Martínez Gabarrón¹, L. Rodríguez Rojas¹

¹Servicio de Medicina Interna, ²Área de Investigación, Docencia y Formación. Hospital General La Mancha Centro. Alcázar de San Juan (Ciudad Real)

RV-35 LA PROTEINA C REACTIVA ULTRASENSIBLE COMO MARCADOR DE DEPENDENCIA FÍSICA EN LA FASE AGUDA DEL INFARTO CEREBRAL

J. Castellanos Monedero¹, L. Fernández-Espartero Gómez¹, J. Tenias², A. Escalera Zalvide¹, M. Franco Huerta¹, M. Galindo Andugar¹, R. Cicuendez Trilla¹, H. Ortega Abengoza¹

¹Servicio de Medicina Interna, ²Área de Investigación, Docencia y Formación. Hospital General La Mancha Centro. Alcázar de San Juan (Ciudad Real)

RV-36 COMBINATION OF AMLODIPINE/VALSARTAN/HYDROCHLOROTHIAZIDE AND AMBULATORY BLOOD PRESSURE

C. Calvo Gómez¹, J. Lopez Paz¹, A. Hermida Ameijeiras¹, M. Pena Seijo¹, G. Calvo Gonzalez¹, M. Romero Míguez¹, A. Pose Reino¹, A. Coca Payeras²

¹Unidad de Hipertensión y Riesgo Vascular. Complejo Hospitalario Universitario de Santiago. Santiago de Compostela (A Coruña)

²Unidad de Hipertensión Arterial. Hospital Clínic i Provincial de Barcelona. Barcelona

RV-37 LA PROTEINA C REACTIVA ULTRASENSIBLE COMO MARCADOR DE SEVERIDAD EN LA FASE AGUDA DEL INFARTO CEREBRAL

J. Castellanos Monedero¹, R. Cicuendez Trilla¹, J. Tenias², A. Escalera Zalvide¹, M. Franco Huerta¹, M. Galindo Andugar¹, M. Martínez Gabarrón¹, L. Rodríguez Rojas¹

¹Servicio de Medicina Interna, ²Área de Investigación, Docencia y Formación. Hospital General La Mancha Centro. Alcázar de San Juan (Ciudad Real)

RV-38 INFLUENCIA DEL TRATAMIENTO MEDICO EN LOS NIVELES DE PROTEINA C REACTIVA ULTRASENSIBLE EN LA FASE AGUDA DEL INFARTO CEREBRAL

J. Castellanos Monedero¹, L. Rodríguez Rojas¹, J. Tenais², M. Franco Huerta¹, M. Galindo Andugar¹, A. Escalera Zalvide¹, H. Ortega Abengoza¹, L. Fernández-Espartero Gómez¹

¹Servicio de Medicina Interna, ²Área de Investigación, Docencia y Formación. Hospital General La Mancha Centro. Alcázar de San Juan (Ciudad Real)

RV-39 CEFALEA EN RACIMOS Y LA ASOCIACIÓN CON SAHS QUE AUMENTA EL RIESGO VASCULAR

J. Navarro Calzada¹, C. Gómez del Valle¹, S. Santos Lasasa², A. Velázquez Benito², B. Sierra Bergua¹, Cia Gómez¹, P. González García¹, C. Pérez Lázaro²

¹Servicio de Medicina Interna, ²Servicio de Neurología. Hospital Clínico Universitario Lozano Blesa. Zaragoza

RV-40 ¿ES EL PATRÓN CIRCADIANO DE TENSIÓN ARTERIAL EN LOS PACIENTES JÓVENES?

E. Puerto Pérez, P. Miramontes González, N. Cubino, A. Romero Alegría, J. Martín Oterino, A. Sánchez Rodríguez

Servicio de Medicina Interna. Hospital Universitario de Salamanca. H. Virgen de la Vega. Salamanca

RV-41 COMPORTAMIENTO DE LA ESCALA DEL NATIONAL INSTITUTE OF STROKE (NIHSS) EN CADA UNO DE LOS TIPOS CLÍNICOS DE INFARTO CEREBRAL ISQUÉMICO

J. Castellanos Monedero¹, R. Cicuendez Trilla¹, J. Tenias², A. Escalera Zalvide¹, M. Galindo Andugar¹, Franco Huerta¹, L. Rodríguez Rojas¹, M. Martínez Gabarrón¹

¹Servicio de Medicina Interna, ²Área de Investigación, Docencia y Formación. Hospital General La Mancha Centro. Alcázar de San Juan (Ciudad Real)

RV-42 VARIABILIDAD DE PUNTUACIÓN EN EL ÍNDICE DE BARTHEL EN CADA UNO DE LOS TIPOS CLÍNICOS DE INFARTO CEREBRAL ISQUÉMICO

J. Castellanos Monedero¹, M. Martínez Gabarrón¹, J. Tenias², M. Ramírez Ortega³, M. Franco Huerta¹, M. Galindo Andugar¹, A. Escalera Zalvide¹, R. Cicuendez Trilla¹

¹Servicio de Medicina Interna, ²Área de Investigación, Docencia y Formación, ³Servicio de Medicina Física y Rehabilitación. Hospital General La Mancha Centro. Alcázar de San Juan (Ciudad Real)

RV-43 CAPACIDAD DISCRIMINATIVA DE LA PROTEINA C REACTIVA ULTRASENSIBLE PARA ESTABLECER SEVERIDAD, DISCAPACIDAD Y ESTANCIA HOSPITALARIA EN LOS PACIENTES CON INFARTO CEREBRAL ISQUÉMICO

J. Castellanos Monedero¹, M. Martínez Gabarrón¹, J. Tenais², M. Ramírez Ortega³, A. Escalera Zalvide¹, M. Franco Huerta¹, M. Galindo Andugar¹, R. Cicuendez Trilla¹

¹Servicio de Medicina Interna, ²Área de Investigación, Docencia y Formación, ³Servicio de Medicina Física y Rehabilitación. Hospital General La Mancha Centro. Alcázar de San Juan (Ciudad Real)

RV-44 CIRUGÍA METABÓLICA, UNA ALTERNATIVA PARA EL CONTROL DEL RIESGO CARDIOVASCULAR

E. Puerto Pérez¹, I. González¹, A. Romero¹, S. Márquez¹, J. Fernández²,
L. Mateos¹, A. Sánchez¹

¹Servicio de Medicina Interna, ²Servicio de Cirugía. Hospital Universitario de Salamanca.
H. Virgen de la Vega. Salamanca

Sesión 25. 08:00-09:30 horas. Sala de Comisión 5

Moderador: Dr. Luis Álvarez-Sala Walther
Servicio de Medicina Interna
Hospital General Universitario Gregorio Marañón. Madrid

RV-99 VALORACIÓN DEL "FATTY LIVER INDEX" (FLI) EN EL DIAGNÓSTICO DE LA ESTEATOSIS HEPÁTICA EN NUESTRA POBLACIÓN

M. García Cors¹, J. López Vivancos¹, R. Armengol Rauet¹, E. Marcos Cidreira¹,
F. Galindo Gall¹, F. Del Molino Sanz¹, G. Munne², M. Girabent Farrés³

¹Servicio de Medicina Interna, ²Servicio de Radiodiagnóstico. Hospital General de Catalunya.
Sant Cugat del Vallès (Barcelona)

³Epidemiología clínica. Universitat Internacional de Catalunya. Sant Cugat del Valles
(Barcelona)

RV-100 INSULINA GLARGINA EN LA UNIDAD METABÓLICO VASCULAR DE UN SERVICIO DE MEDICINA INTERNA

K. Lundelin¹, A. Sánchez¹, C. Velasco¹, R. Torres², J. Fraile¹, P. Martínez¹, J. García Puig¹
¹Servicio de Medicina Interna, ²Servicio de Bioquímica clínica. Hospital Universitario la Paz.
Madrid

RV-101 CUMPLIMIENTO DE OBJETIVOS TERAPÉUTICOS EN PACIENTES CON DIABETES MELLITUS TIPO 2

K. Lundelin¹, R. Bailén¹, A. Sánchez¹, C. Velasco¹, J. Fraile¹, R. Torres², J. García Puig¹
¹Servicio de Medicina Interna ²Bioquímica Clínica. Hospital Universitario la Paz. Madrid

RV-102 ACTIVIDAD INVESTIGADORA CON MEDICAMENTOS EN UNA UNIDAD METABÓLICO VASCULAR: ANÁLISIS DE 17 AÑOS, 1993 A 2010

C. Velasco¹, K. Lundelin¹, A. Sánchez¹, M. Cabrero¹, J. Fraile¹, P. Martínez¹, R. Torres²,
J. García Puig¹

¹Servicio de Medicina Interna, ²Bioquímica Clínica. Hospital Universitario la Paz. Madrid

RV-103 MANEJO TERAPÉUTICO DE LAS ENFERMEDADES CEREBROVASCULARES EN UN SERVICIO DE MEDICINA INTERNA. ADECUACIÓN A LAS GUÍAS MÉDICAS

L. Téllez González, M. Monforte Gómez, B. Sánchez Sauce, C. Rodríguez Leal,
M. Pérez Rueda, M. Delgado Yagüe, I. González Anglada, C. Guijarro Herraiz
Servicio de Medicina Interna. Hospital Universitario Fundación Alcorcón*. Madrid

RV-104 ACTIVIDAD URINARIA DEL N-ACETIL-BETA-GLUCOSAMINIDASA EN DIABÉTICOS TIPO 2 EN TRATAMIENTO CON IRBESARTAN

F. Pérez-Blanco, D. De Vicente Contreras, M. Mendiña Guillén, J. Cantero Hinojosa, F. Miras Parra

Servicio de Medicina Interna. Hospital Universitario San Cecilio. Granada

RV-105 LA DIABETES EN LOS PACIENTES INGRESADOS EN MEDICINA INTERNA

A. Zapatero¹, R. Barba², J. Canora¹, R. Martín Díaz¹, S. Plaza³, J. Losa⁴, D. Rejas Velasquez¹, R. Calderón Herraiz¹

¹*Servicio de Medicina Interna. Hospital de Fuenlabrada*. Madrid*

²*Servicio de Medicina Interna. Hospital Infanta Cristina*. Madrid*

³*Servicio de Medicina Interna. Hospital Severo Ochoa. Leganés (Madrid)*

⁴*Servicio de Medicina Interna. Fundación Hospital Alcorcón. Alcorcón (Madrid)*

RV-106 ¿INFLUYEN LA EDAD Y EL SEXO EN LA INERCIA TERAPÉUTICA EN PREVENCIÓN SECUNDARIA DE ENFERMEDAD CARDIOVASCULAR?

L. Roa Santervas¹, M. Monreal², J. Carmona³, E. Aguilar⁴, R. Coll⁵, C. Suárez Fernández⁶ y Grupo FRENA

¹*Servicio de Urgencias. Hospital de Fuenlabrada*. Madrid*

²*Servicio de Medicina Interna, ⁵Servicio de Rehabilitación. H. Universitari Germans Trias i Pujol. Badalona (Barcelona)*

³*Servicio de Medicina Interna. Hospital Alto Guadalquivir (1). Andújar (Jaén)*

⁴*Servicio de Medicina Interna. Hospital de Alcañiz. Alcañiz (Teruel)*

⁶*Servicio de Medicina Interna. Hospital Universitario de la Princesa. Madrid*

RV-107 CONTROL DE FACTORES DE RIESGO CARDIOVASCULAR TRAS UN ICTUS ISQUÉMICO EN ATENCIÓN PRIMARIA

S. Araújo Fernández¹, S. Blanco Sío², H. Enriquez Gómez¹, S. Rodríguez Pecci¹, J. Montero¹, P. Sánchez Conde¹, R. Puerta Louro¹, J. De La Fuente Aguado¹

¹*Servicio de Medicina Interna. Hospital Povisa S. A. Vigo (Pontevedra)*

²*Atención Primaria. Centro de Salud de Matamá. Vigo (Pontevedra)*

RV-108 MEDICIÓN DE LA GRASA VISCERAL Y CORPORAL TOTAL Y SU RELACIÓN CON PARÁMETROS DE RIESGO METABÓLICO

E. Salamanca Rivera, R. Pérez Temprano

Servicio de Medicina Interna. Hospital Virgen Macarena. Sevilla

RV-109 SÍNDROME DE TWIDDLER: UNA COMPLICACION INUSUAL. REVISIÓN DE CUATRO CASOS

J. De la Hera Fernández, J. Polo Sabau, N. Carrasco Antón, C. Hidalgo Collazos, M. Matías García, C. Nogales Nieves, C. López Rodríguez, D. Nuevo Ejeda

Servicio de Medicina Interna. Fundación Jiménez Díaz-Ute. Madrid

RV-110 ESTUDIO DE PREVALENCIA DE ENFERMEDAD ARTERIAL PERIFÉRICA ASINTOMÁTICA, EN PACIENTES HIPERTENSOS DE RAZA NEGRA, ESTIMADA MEDIANTE EL ÍNDICE BRAZO-TOBILLO

M. Romero Sánchez, J. Marrero Frances, A. Sánchez Purificación, A. Rodríguez Benavente, A. Farfan Sedano, J. San Martín López, O. Mateo Rodríguez, A. Zapatero Gaviria
Servicio de Medicina Interna. Hospital de Fuenlabrada. Madrid*

RV-111 EFECTO DE TELMISARTAN SOBRE LA MICROCIRCULACIÓN RETINIANA Y AUMENTO DEL ÍNDICE ARTERIOVENOSO

M. Pena Seijo¹, A. Pose Reino¹, J. Díaz Díaz², M. Suárez Tembra³, J. Díaz Peromingo⁴, C. Calvo Gómez¹, J. López Paz¹, Á. Hermida Ameijeiras¹
¹*Servicio de Medicina Interna.. Hospital Clínico Universitario. Santiago de Compostela (A Coruña)*
²*Servicio de Medicina Interna. Hospital Abente y Lago. A Coruña*
³*Servicio de Medicina Interna. Instituto Médico-Quirúrgico San Rafael. A Coruña*
⁴*Servicio de Medicina Interna. Fundación Pública Hospital da Barbanza (1). Ribeira (A Coruña)*

RV-112 PREVALENCIA DE FACTORES DE RIESGO CARDIOVASCULAR EN LOS PACIENTES CON INSUFICIENCIA RENAL CRÓNICA ATENDIDOS EN UN SERVICIO DE MEDICINA PREVENTIVA

M. García Cors, R. Armengol Rauet, E. Marcos Cidreira, X. Herranz Pérez, S. Martín Fusté, J. López Vivancos, F. Galindo, M. Girabent Farres
Servicio de Medicina Interna. Hospital General de Catalunya. Sant Cugat del Vallès (Barcelona)

RV-113 MANEJO HOSPITALARIO DE LA DIABETES EN UN SERVICIO DE MEDICINA INTERNA

M. Serrano Fuentes, J. Ruiz Hernández, M. León Mazorra, A. Gil Díaz, A. Conde Martel, A. Puente Fernández, D. Godoy Díaz, P. Betancor León
Servicio de Medicina Interna. Hospital de Gran Canaria Dr. Negrín. Las Palmas de Gran Canaria (Las Palmas)

RV-114 METABOLISMO DEL ÁCIDO ÚRICO EN PACIENTES CON GOTA Y SÍNDROME METABÓLICO

J. Fraile Vicente¹, R. Torres², E. De Miguel³, K. Lundelin¹, P. Martínez¹
¹*Servicio de Medicina Interna,* ²*Servicio de Bioquímica clínica,* ³*Servicio de Reumatología. Complejo Universitario la Paz. Madrid*

RV-115 TRATAMIENTO CON ANTI-ALDOSTERÓNICOS DE HIPERTENSIÓN ARTERIAL REFRACTARIA. CINCO AÑOS DESPUÉS

N. Ortega López¹, C. Muñoz Esparza², V. Cabañas Perianes³, J. Vidal Bugallo¹, F. Soria Arcos², M. Molina Boix¹, G. Ortega López¹
¹*Servicio de Medicina Interna,* ²*Servicio de Cardiología,* ³*Servicio de Hematología. Hospital Universitario Virgen de la Arrixaca. Murcia*

RV-116 USO DE IBP Y CLOPIDOGREL EN PACIENTES INGRESADOS

M. Galindo Andúgar¹, M. Sánchez Ruiz de Gordo², R. Díaz Martín de la Torre²,
M. Franco Huerta¹, J. Castellanos Monedero¹, A. Escalera Zalvide¹,
L. González Sánchez³, F. Martínez Pérez⁴

¹Servicio de Medicina Interna, ²Servicio de Farmacia, ³Servicio de Alergología. Hospital General La Mancha Centro. Alcázar de San Juan (Ciudad Real)

⁴Servicio de Neurofisiología Clínica. Hospital Universitario Puerta de Hierro Majadahonda. Madrid

RV-117 OBJETIVOS TERAPÉUTICOS EN PACIENTES CON DIABETES TIPO 2 EN UNA CONSULTA GENERAL DE MEDICINA INTERNA. DOS AÑOS DE SEGUIMIENTO

A. Martínez Riera, J. Alvisa Negrín, J. Medina García, J. López Prieto,
E. Rodríguez Rodríguez, M. Rodríguez Gaspar, D. García Rosado,
F. Santolaría Fernández

Servicio de Medicina Interna. Hospital Universitario de Canarias. San Cristóbal de La Laguna (Santa Cruz de Tenerife)

RV-118 ENFERMEDAD CEREBRO VASCULAR: UNA EMERGENCIA CLÍNICA

V. Bejarano Moguel¹, R. Morales Gómez¹, F. Olgado Ferrero¹, E. Gaspar García¹,
M. González García¹, M. García Morales¹, J. Elduayen Gragera², D. Magro Ledesma¹

¹Servicio de Medicina Interna, ²Servicio de Cardiología. Complejo H. Universitario de Badajoz. Badajoz

RV-119 NIVELES DE METALES EN PLASMA Y ORINA, ASOCIACIÓN A HIPERLIPEMIA-LDL

J. Martín Escudero¹, M. Pineda Alonso¹, G. Pérez Paredes¹, E. De Sande Nacarino¹,
F. Mena Martín¹, M. Mansego Talavera², F. Chaves Martínez², J. Redón Mas²

¹Servicio Medicina Interna. Hospital Universitario Del Río Hortega. Valladolid

²Fundación Investigación. Hospital Clínico Universitario. Valencia

RV-120 CORRELACIÓN DE LA FUNCIÓN ENDOTELIAL MEDIDA MEDIANTE FLUJIMETRÍA DÖPPLER DIGITAL LÁSER Y LA PRESENCIA DE ENFERMEDAD CORONARIA SEVERA

M. González Correa¹, J. Santos Morano², R. Picón Heras¹, J. Masero Carretero¹,
J. Cubero Gómez³, A. Grilo Reina², P. Pérez Santigosa¹, L. Pastor Torres¹

¹Servicio de Cardiología, ²Servicio de Medicina Interna. Complejo Hospitalario Nuestra Señora de Valme. Sevilla

³Servicio de Cardiología. Complejo Hospitalario Virgen del Rocío. Sevilla

Sesión 26. 08:00-09:30 horas. Sala de Comisión 6

Moderador: Dr. Pedro Laynez Cerdeña
Servicio de Medicina Interna
Hospital Nuestra Señora de Candelaria. Santa Cruz de Tenerife

V-36 USO DE NEUROLÉPTICOS EN PACIENTES DIAGNOSTICADOS DE DELIRIUM EN NUESTRO SERVICIO DE MEDICINA INTERNA

M. Callejo Plazas, C. Gómez del Valle, M. Navarro Aguilar, M. Igúzquiza Pellejero, V. Garcés Horna, M. Aibar Arregui, J. Cabrerizo García
Servicio de Medicina Interna. Hospital Clínico Universitario Lozano Blesa. Zaragoza

V-37 EL SÍNCOPE EN UN SERVICIO DE MEDICINA INTERNA

R. Villar Bello, A. Mena de Cea, M. Azalgará Lozada, M. Martínez Quintanilla, T. Chouciño Fernández, C. Montero Teijeiro, R. Freire Martínez
Servicio de Medicina Interna A. Complejo Hospitalario Universitario Juan Canalejo. A Coruña

V-39 SERIE DE FEOCROMOCITOMAS Y PARANGLIOMAS EN EL HOSPITAL UNIVERSITARIO MARQUÉS DE VALDECILLA

S. Nieto Martínez¹, R. Jaso Tejera¹, F. Ortiz Flores¹, M. Aller Fernández¹, C. Muñoz Esteban², C. Valero Díaz de Lamadrid¹
¹Servicio de Medicina Interna, ²Servicio de Medicina Intensiva. Hospital Universitario Marqués de Valdecilla. Santander (Cantabria)

V-40 A PROPÓSITO DE 2 CASOS: ENFERMEDAD DE MADELUNG

M. Peris Sifre¹, M. Beltrán Salvador¹, J. Llopis Barrés¹, M. Cubedo Bort², A. Climent Radiu¹, M. Miquel Palasí¹, M. Bruscas Maicas¹, C. Casillas Meléndez³
¹Servicio de Medicina Interna, ²Unidad de Críticos, ³Servicio de Radiología. Consorcio Hospitalario Provincial de Castellón. Castellón de la Plana/Castelló de la Plana

V-46 ANÁLISIS DE RESULTADO DE LA CIRUGÍA DE HIPERPARATIROIDISMO PRIMARIO EN UN HOSPITAL DE SEGUNDO NIVEL

I. Calero Paniagua¹, A. Molina Medina¹, L. De Benito Cordon¹, M. Alramadan Aljamalah², P. Yunta Abarca³
¹Servicio de Medicina Interna, ²Servicio de Endocrinología, ³Servicio de Cirugía General. Hospital General Virgen de la Luz. Cuenca

V-47 ¿CUÁNTOS PROFESIONALES SANITARIOS PERCIBEN SU TRABAJO COMO CAUSA DE DETERIORO Y POR QUÉ?

A. Grau¹, R. Suñer², D. Flichtentrei³, M. Prats³, F. Braga³
¹Servicio de Medicina Interna. Hospital de Figueras. Figueras (Girona)
²Servicio de Neurología. Hospital Universitari de Girona Dr. Josep Trueta. Girona
³Intramed. Net.

- V-48 LOCURA MEGALOBLÁSTICA: A PROPÓSITO DE DOS CASOS**
R. Riera Hortelano¹, B. Álvarez Cuenllas²
¹Servicio de Medicina Interna. Hospital San Agustín. Avilés (Asturias)
²Aparato Digestivo. Complejo Asistencial de León. León
- V-51 EDAD Y MASA TUMORAL: VARIABLES RELACIONADAS CON LARGA SUPERVIVENCIA EN MIELOMA MÚLTIPLE (ANÁLISIS DE UNA SERIE DE 391 PACIENTES)**
A. Cánovas Fernández, J. Barreiro García, J. Alonso Alonso
Servicio de Medicina Interna. Hospital de Cruces. Barakaldo (Vizcaya)
- V-53 PACIENTES PSIQUIÁTRICOS HOSPITALIZADOS: ¿SÓLO ENFERMOS DE MENTE?**
C. Hernández Quiles, N. Ramírez-Duque, J. Praena Segovia, D. Mendoza Giraldo, L. De la Higuera Vila, L. Moreno-Gaviño, M. Bernabeu-Wittel
Servicio de Medicina Interna. Complejo Hospitalario Virgen del Rocío. Sevilla
- V-54 EVALUACIÓN INTEGRAL DE UNA POBLACIÓN OLVIDADA: LOS PACIENTES PSIQUIÁTRICOS**
L. De la Higuera Vila, N. Ramírez-Duque, J. Praena Segovia, D. Mendoza Giraldo, L. Moreno Gaviño, C. Hernández Quiles, M. Bernabeu-Wittel
Servicio de Medicina Interna. Complejo Hospitalario Virgen del Rocío. Sevilla
- V-55 SÍNDROME DE GUILLAIN BARRÉ: ESTUDIO DESCRIPTIVO**
C. Gómez del Valle¹, M. Serrano Herrero¹, M. Navarro Aguilar¹, M. Iguzquiza Pellejero¹, M. Matía Sanz¹, M. Martín Fortea¹, R. Pelay Cacho¹, A. Velázquez Benito²
¹Servicio de Medicina Interna, ²Servicio de Neurología. Hospital Clínico Universitario Lozano Blesa. Zaragoza
- V-57 CONSUMO DE PLANTAS MEDICINALES EN PACIENTES HOSPITALIZADOS EN MEDICINA INTERNA EN GRAN CANARIA**
I. Oliva Alfonso¹, A. Conde Martel¹, J. Cruz Suárez², L. Del Otero Sanz³, E. Herrera Ramos⁴, M. Hemmersbach-Miller¹, M. Serrano Fuentes¹, J. Ruiz Hernández¹
¹Servicio de Medicina Interna, ⁴Servicio de Inmunología. Complejo Hospitalario Dr. Negrín. Las Palmas de Gran Canaria (Las Palmas)
²Servicio de Medicina Naturista. Centro Biodrago T. I. S. Galdar (Las Palmas)
³Medicina Preventiva. Hospital Universitario Insular de Gran Canaria. Las Palmas de Gran Canaria (Las Palmas)
- V-58 TEST DE ALIENTO CON TRIGLICERIDOS MARCADOS CON C13 EN EL DIAGNÓSTICO DE INSUFICIENCIA PANCREÁTICA EXOCRINA (IPE)**
P. Sánchez Molini¹, X. Salcedo Mora², S. Lara Barúque³, I. Jiménez Alonso²
¹Servicio de Medicina Interna, ²Servicio de Digestivo ³Análisis Clínicos.
Hospital Universitario de la Princesa. Madrid

- V-59 INDICADOR DE CONFIANZA DE LOS MÉDICOS (ICM)**
N. Marín Gámez, H. Fornieles Pérez, F. Durbán, M. Lago, P. Ataz López, J. Pimentel
SIMEAL. Complejo Hospitalario de Especialidades Torrecárdenas. Almería
- V-68 ANÁLISIS DEL CONSUMO DE CONCENTRADOS DE HEMATÍES DURANTE UN AÑO EN EL ÁREA MÉDICA**
O. Mera Gallardo, G. García Domínguez, S. Romero Salado, V. Pérez Vázquez, R. Corzo Gilabert, V. Lechuga Flor, V. Manzano Román, F. Gómez Rodríguez
Servicio de Medicina Interna. Hospital Universitario Puerto Real. Puerto Real (Cádiz)
- V-69 IDENTIFICACIÓN DE LAS REACCIONES ADVERSAS A MEDICAMENTOS EN UN SERVICIO DE URGENCIAS**
C. Rinascente¹, V. Achaval Rodríguez¹, J. Medina², D. Ferreiro¹, I. Portero²
¹Servicio de Medicina Interna, ²Servicio de Urgencias. Hospital Severo Ochoa. Leganés (Madrid)
- V-70 UNIDAD DE DIAGNÓSTICO RÁPIDO Y CÁNCER COLORRECTAL**
J. Torné Cachot¹, J. Blanch Falp¹, J. Baucells Azcona¹, X. Pérez Martí², X. Encinas Méndez², X. Errando Ricol²
¹Servicio de Medicina Interna, ²Servicio de Cirugía General. Hospital Residència Sant Camil. Sant Pere de Ribes (Barcelona)
- V-73 APENDAGITIS COMO CAUSA DE DOLOR ABDOMINAL AGUDO EN FOSA ILIACA IZQUIERDA**
I. De la Rocha, L. Mañas, C. Lázaro, F. González, I. Clemente, C. Monroy, M. Sidahi, A. Sáenz
Servicio de Medicina Interna. Hospital General de Ciudad Real. Ciudad Real
- V-74 TABACO, INMIGRACIÓN Y PRISIÓN: UN VIAJE A LO DESCONOCIDO**
M. Pérez-Tristancho¹, M. Suárez-Pérez², A. Sánchez Moreno³, F. García Campón³, J. Fajardo⁴, C. Cabrera Sánchez³, I. Suárez-Lozano⁴ y Grupo EPRICAP¹
¹Servicio de Medicina Interna. Hospital Infanta Elena. Huelva
²Centro de Salud Gibraleón. Área Hospitalaria Juan Ramón Jiménez. Huelva
³Centro Penitenciario Huelva.
⁴UGC Medicina Interna-Infecioso. Hospital Comarcal Infanta Elena. Huelva
- V-76 UTILIDAD DE LA PROFILAXIS MEDICAMENTOSA EN LAS REACCIONES ANAFILACTOIDES A CONTRASTES YODADOS. REVISIÓN SISTEMÁTICA**
R. González Ferrer, A. Romero Alonso, I. Melguizo Moya, P. García Romero
Servicio de Medicina Interna. Hospital Nuestra Señora de Valme. Sevilla

Sesión 27. 08:00-09:30 horas. Sala de Comisión 7

Moderador: Dr. Carlos Costas Sueiras
Servicio de Medicina Interna
Hospital Universitario Central de Asturias. Oviedo

V-162 ESCORBUTO: PERSISTENCIA DE UNA ENFERMEDAD DE OTRAS ÉPOCAS

J. Alonso Alonso, S. Eguiluz, J. Barreiro García, A. Cánovas Fernández
Servicio de Medicina Interna. Hospital de Cruces. Barakaldo (Vizcaya)

V-163 CÁNCER DE PANCREAS 1999 - JUNIO 2010 EN PACIENTES MENORES DE 70 AÑOS. CLÍNICA Y ESTUDIOS PREVIOS AL DIAGNÓSTICO

L. Andreu Urioste, O. Abdallaoui, E. Rodríguez Beltrán, C. Sánchez Sánchez,
C. Rodríguez Blanco
Servicio de Medicina Interna. Hospital Nuestra Señora de Sonsoles. Ávila

V-164 VARIABILIDAD EN EL MOTIVO DE CONSULTA POR DOLOR: DIFERENCIAS ENTRE UNA CONSULTA DE PATOLOGÍA OSTEO-ARTICULAR DE MEDICINA INTERNA VS TRAUMATOLOGÍA

J. Andrey Guerrero, P. Jiménez Aguilar, S. Romero Salado, R. Corzo Gilabert,
E. Sánchez Relinque, F. Gómez Rodríguez
Servicio de Medicina Interna. Hospital Universitario Puerto Real. Puerto Real (Cádiz)

V-166 SÍNDROME DE CHILAITIDI COMO CAUSA DE ABDOMINALGIA

B. Urdin Oroz, V. Pérez Hernández, P. Pardo Reche, F. Tena March,
F. Martínez Cerezo, D. Pascual Domenech, A. Castro Salomo
Servicio de Medicina Interna. Hospital de Sant Joan de Reus. Tarragona

V-167 TUMORES UROLÓGICOS DIAGNOSTICADOS EN MEDICINA INTERNA

M. González García, M. González Gómez, E. Gaspar García, L. Morillo Blanco,
F. Olgado Ferrero, Magro Ledesma, V. Bejarano Moguel, M. García Morales
Servicio de Medicina Interna. Complejo H. Universitario de Badajoz. Badajoz

V-168 LYMPHOMA, TWO CLINICAL CASES EXPERIENCE

T. Carvalho, L. Santos, R. Gomes, M. Alves
Medicina I. Hospital Reynaldo dos Santos. Vila Franca de Xira (Portugal)

V-170 USO DE VMNI EN FRACTURAS PATOLÓGICAS POR MIELOMA MÚLTIPLE

A. Mateo López, A. Cascales Vallejo, F. Rodríguez Pérez-Reverte, A. Garre García,
I. Romer
Servicio de Medicina Interna. Hospital Universitario Virgen de la Arrixaca. Murcia

- V-172 ESTUDIO DESCRIPTIVO DE 100 CASOS DE ANGIODISPLASIA INTESTINAL DIAGNOSTICADOS EN EL H. G. U. GREGORIO MARAÑÓN**
I. Cabezón Estévez, F. Domingo Serrano, M. López Paredes, C. Díez Romero, P. Díez Romero, M. Torrea Valdepérez, M. Artacho Rodríguez, I. Pérez Tamayo
Servicio de Medicina Interna III. Hospital General Universitario Gregorio Marañón. Madrid
- V-174 ¿CUALES SON LAS CAUSAS DE HIPERFERRITINEMIA EN NUESTRO MEDIO?**
E. Fonseca Aizpuru¹, D. Galiana Martín¹, C. Blanco Cristóbal², D. Cuervo Blanco¹, E. Rodríguez Ávila¹, M. Ballesteros Solares¹, R. Fernández Madera¹, J. Morís de la Tassa¹
¹Servicio de Medicina Interna, ²Servicio de Bioquímica Clínica. Hospital de Cabueñes. Gijón (Asturias)
- V-175 REACCIONES ADVERSAS A FÁRMACOS EN SERVICIOS DE MEDICINA INTERNA Y FACTORES RELACIONADOS**
P. Barquilla¹, A. Lorenzo², R. Velasco¹, N. Pacheco¹, C. Fernandez Capitan², L. Vicente¹, S. Trejo¹, J. Chicón¹
¹Servicio de Medicina Interna. Hospital San Pedro de Alcántara. Cáceres
²Servicio de Medicina Interna. Hospital Universitario la Paz. Madrid
- V-180 HEMORRAGIA DIGESTIVA BAJA: PREDICTORES DE MORTALIDAD A LARGO PLAZO**
P. Ruiz Artacho, J. Bustamante, D. Chaparro, R. Cuervo, E. García Lamberechts, C. Fernández, F. Martín, J. González del Castillo
Servicio de Urgencias. Hospital Clínico San Carlos. Madrid
- V-182 VALORACIÓN DE LA CALIDAD DE VIDA RELACIONADA CON LA SALUD (CVRS) EN UN GRUPO DE PACIENTES INFECTADOS POR VIH**
L. Briongos Figuero¹, P. Bachiller Luque¹, T. Palacios Martín¹, J. Eiros Bouza²
¹Servicio de Medicina Interna. Hospital Universitario Río Hortega. Valladolid
²Servicio de Microbiología. Hospital Clínico Universitario de Valladolid. Valladolid
- V-193 CÁNCER DE PRÓSTATA COMO ENFERMEDAD SISTÉMICA EN UN SERVICIO DE MEDICINA INTERNA**
P. Baños Piñero, I. Martínez Egea, M. Arenas Miras, J. García Castro, P. Alarcón Blanco, C. Hidalgo Tenorio
Servicio de Medicina Interna. Hospital Universitario Virgen de las Nieves. Granada
- V-194 SÍNDROME CONSUNTIVO EN MEDICINA INTERNA: DE LA PRESUNCIÓN AL DIAGNÓSTICO**
G. Salueiro Origlia, N. Iniesta Arandia, C. Navarro San Francisco, S. Caro Bragado, A. Martín Quirós, J. Camacho Siles, M. Fernández Capitán, M. Rodríguez Dávila
Servicio de Medicina Interna. Hospital Universitario la Paz. Madrid

- V-195 TOXICODERMIA POR ALOPURINOL**
C. Ruiz Nicolás, E. Moral Escudero, A. Mateo López, J. Oliva
Servicio de Medicina Interna. Hospital Universitario Virgen de la Arrixaca. Murcia
- V-197 METÁSTASIS CUTÁNEAS INICIALES DE NEOPLASIAS INTERNAS. PRESENTACIÓN DE OCHO CASOS**
A. Cascales Valejo, A. Fernández-Rufete Cerezo, F. Rodríguez Pérez-Reverte, A. Mateo López
Servicio de Medicina Interna. Hospital Universitario Virgen de la Arrixaca. Murcia
- V-201 DESCRIPCIÓN DE 17 CASOS DE REACCIONES LEUCOERITROBLÁSTICAS (RL) EN PACIENTES CON TUMORES SÓLIDOS A LO LARGO DE UNA DÉCADA EN UN SERVICIO DE MEDICINA INTERNA**
I. Said Criado, I. Barbolla Díaz, V. Gómez del Olmo, N. Sánchez Gómez, M. Vivancos Gallego, M. Escribano Pérez, G. Fraile Rodríguez, J. Calleja López
Servicio de Medicina Interna. Hospital Ramón y Cajal. Madrid
- V-202 MORTALIDAD DE LOS PACIENTES ATENDIDOS EN UNA UNIDAD DE INTERCONSULTAS DE MEDICINA INTERNA: ANÁLISIS DE 1.150 PACIENTES**
G. Sotres Fernández¹, R. Sanz Lorente¹, C. Granda París¹, P. González Díez¹, V. López Peláez¹, C. Vicente Martín², J. Marco Martínez³
¹*Servicio de Medicina Interna III, ³Unidad de Interconsultas Médicas. Hospital Clínico San Carlos. Madrid*
²*Servicio de Medicina Interna. Hospital Severo Ochoa. Leganés (Madrid)*
- V-203 ENFERMEDAD DE CASTLEMAN UNA ENTIDAD POCO FRECUENTE**
F. Olgado Ferrero, O. González Casas, A. Calvo Cano, L. Morillo Blanco, V. Bejarano Mogue, M. González García, C. García Carrasco, M. García Morales
Servicio de Medicina Interna. Complejo H. Universitario de Badajoz. Badajoz
- V-204 ESTUDIO DESCRIPTIVO DE BIOPSIAS CUTÁNEAS REALIZADAS POR UN SERVICIO DE MEDICINA INTERNA**
P. Fanlo Mateo¹, R. Guarch Troyas², M. Montes Díaz², A. Ruiz de Azúa Ciria², M. González Ulloa¹, A. De Prado Leal¹, I. Torres Alvizar¹, C. Pérez García¹
¹*Servicio de Medicina Interna, ²Servicio de Anatomía Patológica. Hospital Virgen del Camino. Pamplona/Iruña (Navarra)*

Sesión 28. 08:00-09:30 horas. Sala de Comisión 8

Moderadora: Dra. Eva Fonseca Aizpuru
Servicio de Medicina Interna
Hospital de Cabueñes. Gijón

V-256 EXTRACORPOREAL LIVER SUPPORT - EXPERIENCE OF AN INTENSIVE CARE UNIT

T. Pinto Pais¹, S. Ferreira², N. Santos⁴, H. Pessegueiro³, A. Marinho²

¹Serviço de Gastreenterologia. Amato Lusitano. Castelo Branco - Portugal

²Serviço de Cuidados Intensivos, ³Unidade Transplantes Hepato-pancreáticos. Centro Hospitalar do Porto. Porto - Portugal

⁴Serviço de Anestesiologia. Santa Marta. Lisboa - Portugal

V-257 ESTUDIO EPIDEMIOLÓGICO DE LOS ENFERMOS INGRESADOS DURANTE 5 AÑOS EN EL SERVICIO DE MEDICINA INTERNA I CON EL DIAGNÓSTICO DE HIPOTIROIDISMO

L. Mateos Polo, E. Puerto Pérez, J. Herráez García, P. Miramontes González, A. Sánchez Rodríguez

Servicio de Medicina Interna I. Hospital Universitario de Salamanca. H. Virgen de la Vega. Salamanca

V-260 TERAPÉUTICA EMPLEADA DURANTE EL INGRESO DE PACIENTES CON EXACERBACION DE EPOC EN FUNCIÓN DE SU SITUACION RESPIRATORIA PREVIA. DATOS DEL ESTUDIO ECCO

J. Pérez Díaz¹, M. Guil García¹, M. Loring Caffarena¹, M. Blanco Díaz¹,

F. López García², F. Cabrera Aguilar³, L. Montero Rivas⁴, C. San Román Terán¹

¹Servicio de Medicina Interna. Hospital Comarcal de la Axarquía. Vélez-Málaga (Málaga)

²Servicio de Medicina Interna. Hospital Vega Baja De Orihuela. Alicante

³Servicio de Medicina Interna. Hospital General Universitario Gregorio Marañón. Madrid

⁴Servicio de Medicina Interna. Hospital Infanta Margarita. Cabra (Córdoba)

V-262 SÍNTOMAS DE DEBUT DE LA ENFERMEDAD CELIACA EN FUNCIÓN DE LA EDAD DE PRESENTACIÓN

J. Soler González, F. Fernández Rodríguez, E. Izquierdo Delgado,

L. Hernanz Román, L. Briongos Figuero, T. Gómez Traveso, J. Pérez Castrillón

Servicio de Medicina Interna. Hospital Universitario Río Hortega. Valladolid

V-264 MANIFESTACIONES CLÍNICAS Y ESTADÍO EN EL MOMENTO DEL DIAGNÓSTICO EN EL CARCINOMA DE OVARIO EN EL HOSPITAL CLÍNICO SAN CARLOS DURANTE UN PERIODO DE DOS AÑOS

V. Sendín Martín, N. Sánchez Martínez, E. Agrela Rojas, J. Castillo Álvarez,

P. Ruiz Artacho, V. López Peláez, P. González, Á. Molino González

Servicio de Medicina Interna III. Complejo Universitario de San Carlos. Madrid

- V-266 LA CIRROSIS HEPÁTICA EN LA ENFERMERÍA DE MEDICINA. ANÁLISIS RETROSPECTIVO DE 107 INGRESOS**
Z. Neves, S. Lourenco, M. Pacheco, J. Malhado
Servicio de Medicina 1. Hospital Curry Cabral. Lisboa (Portugal)
- V-272 ESTUDIO RETROSPECTIVO Y EPIDEMIOLÓGICO DE LAS METÁSTASIS HEPÁTICAS EN EL SERVICIO DE MEDICINA INTERNA I DURANTE 2 AÑOS**
L. Mateos Polo, A. Romero Alegría, E. Puerto Pérez, I. González Fernández, M. Pérez García
Servicio de Medicina Interna. Hospital Universitario de Salamanca. H. Virgen de la Vega. Salamanca
- V-273 ESTUDIO EPIDEMIOLÓGICO DE LOS ENFERMOS INGRESADOS DURANTE 3 AÑOS EN EL SERVICIO DE MEDICINA INTERNA I CON EL DIAGNÓSTICO DE ASCITIS**
L. Mateos Polo, N. Cubino Bóveda, M. García García, S. Márquez Batalla, A. Sánchez Rodríguez
Servicio de Medicina Interna. Hospital Universitario de Salamanca. H. Virgen de la Vega. Salamanca
- V-276 NEOPLASIAS EN UNA UNIDAD Y CONSULTA DE ATENCIÓN INMEDIATA (UCAI) EN MEDICINA INTERNA**
H. Llorente Cancho, S. Inés Revuelta, L. Moralejo Alonso, V. Velasco Tirado, S. Gómez Lesmes, A. Fuertes Martín
Servicio de Medicina Interna II. Hospital Universitario de Salamanca. H. Clínico. Salamanca
- V-280 SEVERELY ANAEMIC PATIENT: THINK TWICE**
H. MG Martins, F. Linda, J. AM Araújo
Serv. Medicina 1. Hospital Fernando Fonseca. Amadora (Portugal)
- V-287 ENFERMEDAD DE ORMOND, FIBROSIS RETROPERITONEAL IDIOPÁTICA**
R. Dolz Aspas¹, E. Villar Bonacasa², P. Gracia Sánchez¹
¹Servicio de Medicina Interna, ²Servicio de Radiodiagnóstico. Hospital Obispo Polanco. Teruel
- V-288 INTERACCIONES FARMACOLÓGICAS EN UN SERVICIO DE MEDICINA INTERNA**
A. Braña Cardeñosa, M. Muñoz Fernández, J. Antolín Arias, R. Cigüenza Gabriel
Servicio de Medicina Interna I. Hospital Clínico San Carlos. Madrid
- V-290 ESTUDIO DE LAS MUTACIONES EN EL GEN HFE DE LA HEMOCROMATOSIS**
M. Fuentes Soriano¹, J. Coperias Zazo², L. Sanmartín Fenollera², M. Fidalgo Montero¹, M. Sanz Cerezo¹, M. García Lorenzo¹, J. Martín Gutiérrez¹, J. Del Campo Rincón³
¹Servicio de Medicina Interna, ²Análisis Clínicos, ³Servicio de Hematología. Hospital del Henares*. Madrid

XXXI Congreso Nacional de la Sociedad Española de Medicina Interna

II Congreso Ibérico de Medicina Interna - VII Congreso SAMIN

- V-291 THE HIDDEN TRUTH: WHAT THE X-RAY CAN'T SEE**
V. Bettencourt¹, C. Pêgo², A. Garrido¹
¹Servicio de Medicina Interna 2, ²Unidade de Nefrologia e Diálise.
Hospital de São Teotónio. Viseu (Portugal)
- V-292 OVERUSE OF ACID-SUPPRESSIVE THERAPY IN HOSPITALIZED PATIENTS**
A. Magalhães, L. Ledo, C. Callé, M. Lourenço, M. Metrass, R. Victorino
Department of Internal Medicine. Hospital de Santa Maria. Lisboa (Portugal)
- V-295 OCTREÓTIDO COMO TRATAMIENTO DEL SANGRADO DIGESTIVO CRÓNICO EN PACIENTES PLURIPATOLÓGICOS MULTIMEDICADOS**
N. Aldezabal Polo, B. Mora Hernández, A. Torres Do Rego, M. Barrientos Guerrero, J. Fraile González, A. del Castillo Rueda, L. Álvarez-Sala Walther, E. Bello Martínez
Servicio de Medicina Interna 2. Hospital General Universitario Gregorio Marañón. Madrid
- V-296 DERRAME PLEURAL EN UN SERVICIO DE MEDICINA INTERNA**
G. Morales Gómez, J. Sequeira da Silva, O. González Casas, M. González Gómez, R. Peña González, L. Nevado López-Alegría, D. Magro Ledesma
Servicio de Medicina Interna. Complejo H. Universitario de Badajoz. Badajoz
- V-297 TUMORES GIST: REVISIÓN CLÍNICO-PATOLÓGICA DE UNA SERIE DE 29 CASOS**
M. Alvarado Blasco¹, E. González García¹, Á. Coto López¹,
C. Fernández-Miranda Parra¹, C. Orellana Maldonado²
¹Servicio de Medicina Interna, ²Servicio de Anatomía Patológica. *Hospital 12 de Octubre. Madrid*
- V-299 WHERE IS THE LYMPHOMA? - A 4 CASE SERIES COMPARISON**
C. Amorim, N. Melo, J. Pasini, F. Aldomiro, C. Salvado, J. Malhado
Medicina 1A. Hospital de Curry Cabral. Lisbon (Portugal)
- V-300 CARACTERÍSTICAS DEL PACIENTE ONCOLÓGICO EN UNA UNIDAD DE HOSPITALIZACIÓN A DOMICILIO**
C. Fernández Méndez, N. Pazos Otero, M. Carnero, S. Rodríguez, L. Amador Barciela
Hospitalización a Domicilio. Complejo Universitario de Vigo. Vigo (Pontevedra)

Sesión 29. 08:00-09:30 horas. Sala de Comisión 9

Moderadora: Dra. Lelita Santos
Servicio de Medicina Interna
Hospital da Universidade de Coimbra (Portugal)

V-33 CALIDAD DE VIDA Y SATISFACCIÓN CON EL TRATAMIENTO DE LA DIABETES MELLITUS TIPO 2 EN ATENCIÓN PRIMARIA EN ESPAÑA. ESTUDIO PANORAMA

B. De Rivas Otero¹, P. De Pablos Velasco², P. Vieitez García³, J. Mata Poyo⁴

¹Departamento Médico. AstraZeneca Farmacéutica Spain, S. A. Madrid

²Departamento de Endocrinología y Metabolismo. Complejo Hospitalario Dr. Negrín. Las Palmas de Gran Canaria (Las Palmas)

³Departamento Médico. Bristol-Myers Squibb Company. Madrid

⁴Atención Primaria. ZBS de Tábara. Zamora

V-63 PREVALENCIA DE OBESIDAD Y SÍNDROME METABÓLICO EN PACIENTES INGRESADOS POR EVENTOS CARDIOVASCULARES EN ÁREA MÉDICA DE UN HOSPITAL DE TERCER NIVEL

V. Lechuga Flores, M. Escobar Llompart, V. Manzano Román, Romero Salado, R. Corzo Gilabert, O. Mera Gallardo

Servicio de Medicina Interna. Hospital Universitario Puerto Real. Puerto Real (Cádiz)

V-66 MANEJO DE LA DIABETES MELLITUS TIPO 2 (DM2) DURANTE LA HOSPITALIZACIÓN: EFICACIA Y FACTIBILIDAD DE LAS PAUTAS DE INSULINA BASAL-BOLUS (ESTUDIO HOSMIDIA)

P. Reales¹, A. Pérez² e Investigadores del Estudio Hosmidia

¹Servicio de Medicina Interna. Hospital Gutiérrez Ortega. Valdepeñas (Ciudad Real)

²Servicio de Endocrinología. Hospital de la Santa Creu i Sant Pau. Barcelona

V-115 HIPERGLUCEMIA EN PACIENTES HOSPITALIZADOS EN MEDICINA INTERNA: PREVALENCIA Y SIGNIFICADO

H. Enríquez Gómez, M. Prat Roibás, S. Araujo Fernández, A. Sanjurjo Rivó, J. Paz Ferrín, F. Fernández Fernández, J. De la Fuente Aguado

Servicio de Medicina Interna. Hospital Povisa S. A. Vigo (Pontevedra)

V-125 PREVALENCIA DE DIABETES MELLITUS TIPO 2 EN PACIENTES ESPAÑOLES CON SOBREPESO Y OBESIDAD

S. Artola Menéndez¹, P. Conthe Gutiérrez², J. Vidal Cortada³, B. Font⁴, R. Lahoz⁴, G. Gambús⁴, R. Gomis Barberà³

¹Atención Primaria. Centro Salud M^a Jesús Hereza. Leganés (Madrid)

²Servicio de Medicina Interna. Hospital General Gregorio Marañón. Madrid

³Servicio de Endocrinología. Hospital Clínic i Provincial de Barcelona. Barcelona

⁴Área Cardiovascular y Metabolismo. Novartis Farmacéutica S. A. Barcelona

**V-126 ESTUDIO HINTHER. MANEJO DE LA HIPERGLICEMIA EN LOS HOSPITALES
CON PAUTAS BASAL-BOLUS**

A. Pérez

Servicio de Endocrinología. Hospital de la Santa Creu i Sant Pau. Barcelona

**V-134 2 AÑOS DE MONOTERAPIA CON LIRAGLUTIDA, UN ANÁLOGO HUMANO DE
GLP-1 PARA EL TRATAMIENTO DE LA DM2, PROVEE UNA REDUCCIÓN
SOSTENIDA DE LA HBA1C Y EL PESO CORPORAL EN COMPARACIÓN CON
GLIMEPIRIDA**

T. Briones¹, B. Bode², A. Garber³

¹*Novon Nordisk Pharma S. A.,. Madrid. Madrid*

²*Atlanta Diabetes Associates,. Atlanta,. Atlanta (EEUU)*

³*Baylor College of Medicine. Houston. Houston (EEUU)*

**V-135 LIRAGLUTIDA VS. GLIMEPIRIDA, AMBAS EN COMBINACIÓN CON
METFORMINA, EN PACIENTES CON DIABETES TIPO 2: EXTENSIÓN A 2 AÑOS
DEL ESTUDIO LEAD-2**

R. García¹, F. Tinahones², M. Nauck³

¹*Novo Nordisk Pharma, SA. Madrid. Madrid*

²*Servicio de Endocrinología. Hospital Virgen de la Victoria. Málaga*

³*Servicio de Endocrinología. Diabeteszentrum. Germany*

**V-177 ANÁLISIS DE LA MEJORÍA EN EL CONTROL GLUCÉMICO EN PACIENTES
TRATADOS CON INSULINA BASAL, METFORMINA E INCRETINAS**

C. Bocanegra Muñoz, J. Rosal Obrador, D. Marín Dueñas, S. Hueso Monge

Servicio de Medicina Interna. Hospital de Especialidades de Jerez de la Frontera. Cádiz

**V-225 OMENTIN UNA NUEVA ADIPOQUINA. NIVELES CIRCULANTES Y EXPRESIÓN
GÉNICA EN TEJIDO ADIPOSO, EN MUJERES CON OBESIDAD MÓRBIDA**

D. Riesco, J. Llutart, A. Ródenas, A. Sabater, E. Ñasco, A. Ceausu, T. Auguet,
C. Richart

Servicio de Medicina Interna. Hospital Universitari de Tarragona Joan XXIII. Tarragona

**V-226 PREVALENCIA DEL SÍNDROME DEPRESIVO EN LA DIABETES TIPO 2.
DIFERENCIAS SOCIODEMOGRÁFICAS, CLÍNICAS Y ANALÍTICAS**

M. Pérez de la Blanca Burgos¹, A. González Micheloud¹, J. Nicolau Ramis²,

A. Pareja Bezares³, T. Jimeno Beltrán⁴, L. Masmiquel Comas²

¹*Servicio de Medicina Interna,* ²*Servicio de Endocrinología,* ³*Servicio de Epidemiología,*

⁴*Servicio de Psiquiatría. Hospital Son Llatzer. Palma de Mallorca (Illes Balears)*

V-228 EL ANÁLOGO HUMANO DE GLP-1 LIRAGLUTIDA, REDUCE DE MANERA SIGNIFICATIVA MARCADORES DE RIESGO CARDIOVASCULAR EN PACIENTES CON DM2: UN META-ANÁLISIS DE 6 ENSAYOS CLÍNICOS

J. Giménez¹, J. Plutzky², A. Garber³

¹*Novo Nordisk. Pharma. Madrid*

²*Cardiovascular Division. Brigham and Women's Hospital. MA, USA*

³*Medicine, Biochemistry. Baylor College of Medicine. Houston, USA*

V-229 EL ANÁLOGO HUMANO DE GLP-1 LIRAGLUTIDA, REDUCE LA PRESIÓN ARTERIAL SISTÓLICA EN PACIENTES CON DIABETES TIPO 2: META-ANÁLISIS DE 6 ENSAYOS CLÍNICOS

Á. Barrós¹, J. Plutzky², V. Fonseca³

¹*Novo Nordisk. Pharma. Madrid*

²*Cardiovascular Division. Brigham and Women's Hospital. USA*

³*Endocrinology. Tulane University. USA*

V-247 EXPERIENCIA CLÍNICA EN EL USO DE SIBUTRAMINA

E. Carmona Nimo¹, M. Cantón Bulnes², M. González Sánchez¹,

J. Huerga Domínguez¹, J. Sánchez Villegas¹, L. Castilla Fernández¹,

J. Álvarez Suero¹, A. Espino Montoro¹

¹*Servicio de Medicina Interna. Hospital de la Merced. Osuna (Sevilla)*

²*Servicio UCIG. Complejo Hospitalario Regional Virgen Macarena. Sevilla*

V-267 VALORACIÓN DEL ESTADO NUTRICIONAL EN PACIENTES INGRESADOS EN UN HOSPITAL DE MEDIA ESTANCIA

M. Olivera Fernández¹, A. Cordal López², C. Arranz³

¹*Servicio de Medicina Interna,* ²*Servicio de Rehabilitación,* ³*Servicio de Geriátría. Hospital Virgen de la Poveda. Villa del Prado (Madrid)*

V-270 DESARROLLO DE DIABETES TIPO 2 EN MUJERES CON DIABETES GESTACIONAL - 5 AÑOS DE CONSULTA

J. Louro, L. Val-Flores, M. Ricciulli

Servicio de Medicina Interna. Centro Hospitalar Oeste Norte - Caldas da Rainha. Caldas da Rainha - Portugal

V-279 INSUFICIENCIA RENAL OCULTA EN PACIENTES DIABÉTICOS Y SU ASOCIACIÓN CON VARIABLES DEMOGRÁFICAS Y CLÍNICAS

C. Rivera Rubio¹, A. Montilla Burgos¹, B. Gutiérrez Gutiérrez¹, J. Bravo-Ferrer Acosta¹, M. Rico Lucena¹, E. Huaroc Roca¹, M. Aguayo Canela¹, C. Morales Portillo²

¹*Servicio de Medicina Interna,* ²*Servicio de Endocrinología. Complejo Hospitalario Virgen Macarena. Sevilla*

V-304 EVOLUCIÓN PONDERAL Y CONTROL METABÓLICO DE PACIENTES CON DM TIPO 2 CON EXENATIDA

T. Megino Moreno¹, J. Hergueta González¹, P. Chacón Testor¹, S. Herranz Antolín², D. Bernal Bello¹, V. Álvarez de Frutos², E. González González², M. Rodríguez Zapata¹
¹Servicio de Medicina Interna, ²Servicio de Endocrinología y Nutrición. Hospital Universitario. Guadalajara

V-314 FUNCIÓN TIROIDEA Y SU RELACIÓN CON EL SÍNDROME METABÓLICO EN PACIENTES SEGUIDOS EN UNA CONSULTA DE NUTRICIÓN

A. Santos, D. Marado, M. Agundez, P. Ribeiro
Servicio de Medicina Interna. Centro Hospitalar de Coimbra. Coimbra, Portugal

V-336 PROTOCOLO DE INSULINIZACIÓN DEL PACIENTE DIABÉTICO HOSPITALIZADO, EFICACIA DEL PROGRAMA

C. Rivera Rubio, B. Gutiérrez Gutiérrez, A. Montilla Burgos, J. Bravo Ferrer, A. Blanco Becerra, M. Chacón, M. Aguayo Canela, L. Martínez
Servicio de Medicina Interna. Complejo Hospitalario Regional Virgen Macarena. Sevilla

Sesión 30. 15:30-16:30 horas. Sala Polivalente

Moderadora: Dra. Azucena Rodríguez Guardado
Servicio de Medicina Interna
Hospital Universitario Central de Asturias. Oviedo

A-63 BAJA MORTALIDAD ATRIBUIBLE A LA PANDEMIA DE GRIPE A EN UN HOSPITAL COMARCAL

D. García Guzmán, R. De la Rosa Morales, J. Delgado de la Cuesta
Servicio de Medicina. Hospital San Juan de Dios de El Aljarafe. Sevilla

A-64 STRONGYLOIDIASIS EN HOSPITAL DE TERCER NIVEL

V. Hontañón Antoñana, C. García Cerrada, J. Fraile Vicente, R. Montejano Sánchez, R. Mayayo Alvira, F. Montoya Lozano, A. Quesada Simón, F. Arnalich Fernández
Servicio de Medicina Interna. Hospital Universitario la Paz. Madrid

A-65 FACTORES RELACIONADOS CON LA COINFECCIÓN VIH-VHC EN UN ÁREA SANITARIA

L. Briongos Figuero¹, P. Bachiller Luque¹, T. Palacios Martín¹, J. Eiros Bouza²
¹Servicio de Medicina Interna. Hospital Universitario Río Hortega. Valladolid (Valladolid)
²Servicio de Microbiología. Hospital Clínico Universitario de Valladolid. Valladolid

A-66 INFECCIONES POR SARM EN UNA UNIDAD DE HOSPITALIZACIÓN A DOMICILIO

M. Del Río Vizoso¹, S. Guiu Martí¹, E. Albacar Riba¹, L. Gil Alonso¹, M. Riera Jaime²
¹Servicio de Hospitalización a Domicilio ²Servicio de Medicina Interna. Complejo Asistencial Son Dureta. Palma de Mallorca (Illes Balears)

A-67 FACTORES DE RIESGO PARA EL DESARROLLO DE EMPIEMA EN PACIENTES CON NEUMONÍA COMUNITARIA

M. Forniés, N. Balibrea, S. Colomina, M. Pacheco, S. Pérez, R. Pascual
Servicio de Medicina Interna. Hospital de Elda Virgen de la Salud. Elda (Alicante)

A-68 AISLAMIENTOS DE CONTACTO EN UNA UNIDAD DE HOSPITALIZACIÓN DE MEDICINA INTERNA

A. Ortiz Morales, R. Martínez Fernández, J. Alcalá Díaz, A. Jurado Porcel, J. Ampuero Ampuero, M. Carracedo Melero, M. Martín Moreno, M. Montero Pérez-Barquero
Unidad de Gestión Clínica de Medicina Interna. Hospital Universitario Reina Sofía. Córdoba

A-69 DESCRIPCIÓN PROSPECTIVA DE UNA SERIE DE ENDOCARDITIS INFECCIOSA EN UN HOSPITAL TERCIARIO (HOSPITAL DONOSTIA-HD-)

K. Leizaola Arregui, U. Errasti Amiano, N. Pérez Fernández, X. Kortajarena Urkola, A. Fuertes Rodriguez, A. Eguiluz Pinedo, M. Bustinduy Odriozola, M. Goenaga Sánchez
Unidad Enfermedades Infecciosas. Hospital Donostia-Donostia Ospitalea. Donostia-San Sebastián (Guipúzcoa)

A-70 LACTOBACILLUS CASEI: ¿MICROORGANISMO COMENSAL O PATÓGENO OPORTUNISTA?

M. Ramírez Lapauza¹, A. García Perea², K. Pisconte Alayza¹, G. Gallegos Vayas¹, J. Pascual Pareja¹, P. González Ruano¹, M. Martínez Prieto¹, A. Noguerado Asensio¹
¹*Servicio de Medicina Interna. Hospital Cantoblanco. Madrid*
²*Servicio de Microbiología. Hospital Universitario la Paz. Madrid*

A-71 RESULTADOS DEL ESTUDIO DE 403 EMPIEMAS PLEURALES: ASPECTOS CLINICO-EPIDEMIOLOGÍCOS

A. Ginés Santiago¹, P. Dios Díez², P. Garcia Carbo³, J. Da Cruz Soares⁴, J. Moreno Palomares⁵, M. Leon Tellez⁶, J. Quispe Gonzales⁷, J. Barragan Casas⁸
¹*Servicio de Medicina Interna. Hospital Clínico Universitario de Valladolid. Valladolid*
²*Servicio de Medicina Interna. Complejo Asistencial de León. León*
³*Servicio de Medicina Interna. Complejo Asistencial de Zamora. Zamora*
⁴*Servicio de Medicina Interna. Complejo Asistencial de Palencia. Palencia*
⁵*Servicio de Medicina Interna. Complejo Hospitalario de Segovia. Segovia*
⁶*Servicio de Medicina Interna. Complejo Hospitalario de Soria. Soria*
⁷*Servicio de Medicina Interna. Hospital Universitario del Río Hortega. Valladolid*
⁸*Servicio de Medicina Interna. Complejo Asistencial de Ávila. Ávila*

A-72 ES O NO IGUAL LA PRESENTACION CLÍNICA DE LA CARDIOPATÍA ISQUÉMICA EN EL PACIENTE INFECTADO POR EL HIV-1, QUE EL NO HIV

M. Castañeda¹, R. Perelló², Ó. Miró², M. Calvo³, S. Camón², A. Foix¹, M. Sánchez², E. Martínez³
¹*Servicio de Medicina Interna* ²*Servicio de Urgencias* ³*Servicio de Infecciones. Hospital Clínic i Provincial de Barcelona. Barcelona*

A-73 CARACTERÍSTICAS CLÍNICAS DE LOS PACIENTES HOSPITALIZADOS POR GRIPE A EN UN ÁREA SANITARIA DEL SUR DE GALICIA, JUNIO A DICIEMBRE DE 2009

D. Cid Gómez¹, L. Valle Feijóo¹, M. Páramo de Vega¹, M. Arias de Luxán¹, J. Bermúdez Sanjurjo¹, C. Millán Cachinero², M. De la Fuente Fernández³, J. De la Fuente Aguado¹

¹Servicio de Medicina Interna ²Servicio de Medicina Preventiva. Hospital Povisa S.A. Vigo (Pontevedra) ³Servicio de Codificación Diagnóstica. Hospital Povisa S.A. Pontevedra

A-74 ESTUDIO DE CONTACTOS DE PACIENTES CON TUBERCULOSIS EN EL ÁREA DE SALUD DE TOLEDO

P. Toledano Sierra¹, T. Nuñez Gómez-Alvarez¹, S. Gómez Caño², A. Sánchez Oropesa³, V. Cano Llorente⁴, R. Orueta Sánchez², I. Martín Pérez⁴, E. Muñoz Platón⁵

¹Médico Residente Medicina Interna, ³Médico Residente Medicina de Familia y Comunitaria, ⁴Médico Adjunto Medicina Interna, ⁵Servicio Medicina Preventiva. Hospital Virgen de la Salud. Toledo

²Médico Adjunto de Medicina de familia y Comunitaria. Complejo Hospitalario de Toledo. Toledo

A-75 ANÁLISIS DE LAS INFECCIONES NOSOCOMIALES EN UN HOSPITAL DE TERCER NIVEL

G. Tornel Sánchez, B. Alcaraz Vidal, M. Alcalde Encinas, J. Vega Cervantes, A. Rodríguez Pavía, E. Peñalver González, A. Jimeno Almazán

Servicio de Medicina Interna. Complejo Universitario Santa María Del Rosell. Murcia

A-76 SITUACIÓN ACTUAL DE LOS PACIENTES VIH COINFECTADOS POR VHC-VHB SEGÚN FIBROSCAN®

M. Manzano Luque, D. Mesado, I. De los Santos Gil, J. Sanz Sanz

Servicio de Medicina Interna - Enfermedades Infecciosas. Hospital Universitario de la Princesa. Madrid

A-77 UTILIDAD DEL FIBROSCAN® EN PACIENTES VIH CON COINFECCIÓN POR VHC-VHB EN ESTADO DE FIBROSIS

M. Manzano Luque, I. De los Santos Gil, J. Sanz Sanz

Servicio de Medicina Interna- Infecciosas. Hospital Universitario de la Princesa. Madrid

Sesión 31. 15:30-16:30 horas. Sala de Cámara

Moderadora: Dr. María Luisa García-Alcalde Fernández
Servicio de Medicina Interna
Hospital de Cabueñes. Gijón

A-158 ¿ES RELEVANTE LA REPLICACIÓN DE BAJO NIVEL (50-1.000 COPIAS/ML) EN PACIENTES CON INFECCIÓN POR VIH?

M. Torralba González de Suso¹, P. Aguado², R. Moreira², B. Obispo¹, T. Sánchez², A. Amorós², S. Laínez¹, M. Rodríguez Zapata¹

¹Servicio de Medicina Interna, ²Servicio de Farmacia Hospitalaria. Hospital Universitario. Guadalajara

A-159 BRUCELOSIS: PATOLOGÍA PRESENTE EN EL SIGLO XXI

N. Castro Iglesias¹, S. Martín Barba², L. Manzanedo Bueno¹, J. Torres Triana¹, P. Crecente Otero¹, R. Díez Bandera¹, M. Fidalgo Fernández¹

¹Servicio de Medicina Interna III. Hospital Universitario de Salamanca. H. Clínico. Salamanca
²Medicina Interna. Hospital Nuestra Señora del Prado (1). Talavera de la Reina (Toledo)

A-160 MONONUCLEOSIS INFECCIOSA CON INGRESO HOSPITALARIO

N. Castro Iglesias¹, S. Martín Barba², M. Fidalgo Fernández¹, L. Manzanedo Bueno¹, J. Torres Triana¹, R. Díez Bandera¹, P. Crecente Otero¹

¹Servicio de Medicina Interna III. Hospital Universitario de Salamanca. H. Clínico. Salamanca
²Servicio de Medicina Interna. Hospital Nuestra Señora del Prado (1). Talavera de la Reina (Toledo)

A-161 ABSCESO HEPÁTICO PIÓGENO: EXPERIENCIA DE 8 AÑOS

I. González Fernández, N. Cubino Bóveda, A. Romero Alegría, P. Miramontes González, S. Marquez Batalla, M. Borao Cengotita-Bengoia, E. Puerto Pérez, L. Mateos Polo
Servicio de Medicina Interna. Hospital Universitario de Salamanca. H. Virgen de la Vega. Salamanca

A-162 GRIPE A EN GESTANTES DURANTE LA PANDEMIA DE 2009

C. Cuenca², M. Ferrer Civeira¹, M. Granda¹, D. Salor¹, T. Aldámiz-Echeverría Lois¹, L. Audibert Mena¹

²Unidad de Corta Estancia, ¹Servicio de Medicina Interna. Hospital General Universitario Gregorio Marañón. Madrid

A-163 GRIPE A EN NACIDOS DESPUES DE 1957 EN LA PANDEMIA DE 2009

M. Ferrer Civeira¹, C. Cuenca², M. Granda², D. Salor Moral¹, F. De la Calle Prieto¹, L. Audibert Mena¹

¹Servicio de Medicina Interna, ²Unidad de Corta Estancia. Hospital General Universitario Gregorio Marañón. Madrid

A-164 INFECCIONES POR STREPTOCOCOS DEL GRUPO ANGINOSUS. REVISIÓN DE NUESTRA EXPERIENCIA

P. Esteve Atiénzar, S. Bañón Escandell, M. Pacheco Castellanos, R. Andres Navarro, P. Roig Rico, E. Lopez Calleja, R. Cañizares Navarro, J. Merino Sanchez

Servicio de Medicina Interna. Hospital Universitario San Juan de Alicante. Alicante

A-165 ASPECTOS CLÍNICO-EPIDEMIOLÓGICOS Y COMPARACIÓN CASOS-CONTROLES DEL BROTE PANDÉMICO DE GRIPE A (H1N1) EN UN HOSPITAL UNIVERSITARIO

R. Guitart, S. Iftimie, D. Ibarretxe, M. Feliu, M. García-Villarrubia, J. Colom, A. López, A. Castro
Servei Medicina Interna. Hospital Universitari Sant Joan de Reus. Reus (Tarragona)

A-166 NEUMONÍA POR VIRUS VARICELA ZÓSTER: EXPERIENCIA DE 10 AÑOS EN EL H.U. DE GUADALAJARA

D. Bernal Bello, J. García de Tena, J. Barrio Gordillo, L. Abejón López, C. Betancort Plata, E. Águila Fernández-Paniagua, T. Megino Moreno, M. Rodríguez Zapata
Servicio de Medicina Interna. Hospital Universitario. Guadalajara

A-167 EXPERIENCIA EN PILEFLEBITIS EN UN HOSPITAL TERCIARIO

P. Romero Gallego-Acho, A. Robles Marhuenda, E. Rodríguez Castellano, R. Mayayo Alvira, V. Hontañón Antoñana, A. Gil Aguado
Servicio de Medicina Interna. Hospital Universitario la Paz. Madrid

A-168 GRIPE A H1N1 - LA EXPERIENCIA DEL INTERNISTA

J. Szymaniec, L. Cano Alcalde, E. Trigo Esteban, L. Pérez Latorre, Z. Bretones Jiménez, P. Demelo Rodríguez, J. García Castaño, C. Gilsanz Fernández
Servicio de Medicina Interna I. Hospital General Universitario Gregorio Marañón. Madrid

A-169 UTILIDAD DE LA PROTEÍNA C REACTIVA EN EL DIAGNÓSTICO DEL PACIENTE CON DISNEA

L. Utrillo Montagut¹, A. Ruiz González¹, J. Lacasta García², J. Porcel Pérez¹
¹Servicio de Medicina Interna, ²Servicio de Urgencias.
Hospital Universitari Arnau De Vilanova De Lleida. Lleida (Lleida)

A-170 OBESIDAD E INFECCIÓN GRAVE POR EL VIRUS DE LA GRIPE A H1N1: PAPEL DE LAS CITOQUINAS PROINFLAMATORIAS

J. Llutart¹, N. Manresa¹, A. Sabater¹, X. Terra², T. Auguet¹, D. Riesco¹, A. Ródenas¹, C. Richart¹
¹Servicio de Medicina Interna, ²CIBER obn. Hospital Universitari de Tarragona Joan XXIII.
Tarragona

A-171 DIAGNÓSTICO CLÍNICO DE GRIPE A PANDÉMICA EN UN HOSPITAL TERCIARIO

A. Domínguez Alegría¹, E. Navaş Elorza², G. López Castellanos¹, C. Quereda Rodríguez-Navarro², J. Hermida Donate², F. Dronda Núñez², J. Galán Montemayor³, M. Rodríguez Domínguez³
¹Servicio de Medicina Interna, ²Servicio de Enfermedades Infecciosas, ³Servicio de Microbiología Clínica. Hospital Ramón y Cajal. Madrid

A-172 ANÁLISIS DE LAS INTERCONSULTAS HECHAS A UNA UNIDAD DE INTERCONSULTAS MÉDICAS DE UN HOSPITAL TERCIARIO CON EL DIAGNÓSTICO CATEGÓRICO INFECCIOSO

C. Granda París¹, G. Sotres Fernández¹, R. Sanz Lorente¹, V. López Peláez¹, P. González Díez¹, C. Vicente Martín², J. Marco Martínez³

¹Servicio de Medicina Interna III, ³Unidad de Interconsultas Médicas.

Hospital Clínico San Carlos. Madrid

²Servicio de Medicina Interna. Hospital Severo Ochoa. Leganés (Madrid)

Sesión 32. 15:30-16:30 horas. Sala de Comisión 1

Moderador: Dr. Dámaso Escribano Sevillano
Servicio de Neumología
Hospital de Jove. Gijón

A-201 COLONIZACION POR PNEUMOCYSTIS EN PACIENTES CON FIBROSIS PULMONAR IDIOPÁTICA Y PATRONES RADIOLÓGICOS EN TACAR

I. Martín-Garrido¹, R. Terán Redondo¹, M. Martínez Risquez¹, R. Morilla², M. Calero Bernal¹, E. Márquez Martín³, S. Gutiérrez Rivero¹, N. Respaldiza Salas²
¹Servicio de Medicina Interna ²CIBER de Epidemiología y Salud Pública ³Unidad Médico Quirúrgica de Enfermedades Respiratorias. Complejo Hospitalario Regional Virgen del Rocío. Sevilla

A-202 MUTACIONES DEL GEN DIHIDROPTEROATO SINTASA COMO CAUSA DE LA RESISTENCIA A SULFAMIDAS EN INFECCIONES POR PNEUMOCYSTIS JIROVECCII

R. Teran Redondo¹, I. Martín Garrido¹, M. Calero Bernal¹, R. Morilla², V. Friaza², E. Campano², M. Martínez Risquez¹, C. De la Horra²
¹Servicio de Medicina Interna ²CIBER de Epidemiología y Salud Pública. Hospital Virgen del Rocío. Sevilla

A-203 ESTUDIO RETROSPECTIVO Y EPIDEMIOLOGICO DE LAS INFECCIONES DEL TRACTO URINARIO DURANTE 5 AÑOS EN EL SERVICIO DE MEDICINA INTERNA I

L. Mateos Polo, I. González Fernández, I. García García,
E. Fraile Villarejo, A. Sánchez Rodríguez
Servicio de Medicina Interna I. Hospital Universitario de Salamanca. H. Virgen de la Vega. Salamanca

A-204 INGRESOS HOSPITALARIOS DE LOS PACIENTES INFECTADOS POR EL VIRUS DE LA INMUNODEFICIENCIA HUMANA EN UN HOSPITAL COMARCAL

B. Adalia Martín, M. Alonso Fernández, A. Bahamonde Carrasco., F. Vega Rollan, C. Buelta González, J. Oblanca García,
Servicio de Medicina Interna. Hospital El Bierzo. Ponferrada (León)

- A-205 EPIDEMIOLOGÍA DE LAS INFECCIONES EN UN SERVICIO DE MEDICINA INTERNA DE UN HOSPITAL DE 2º NIVEL**
F. Sánchez-Barranco Vallejo, J. Da Cruz Soares, S. Franco Hidalgo, C. Ferrer Perales, J. Gomez Barquero, M. Aliaga y Montilla, R. Carbajal Martínez, J. Sánchez Navarro
Servicio de Medicina Interna. Complejo Asistencial de Palencia. Palencia
- A-206 PRESCRIPCIÓN DE ANTIBIÓTICOS DE USO RESTRINGIDO EN UN HOSPITAL COMARCAL**
E. Sanjurjo Golpe¹, M. Guixà², M. Grañó²
¹Servicio de Medicina Interna, ²Servicio de Farmacia. Hospital Comarcal del Payaos. Tren (Beida)
- A-207 INFECCIONES POR BACTERIAS PRODUCTORAS DE BETALACTAMASA DE ESPECTRO AMPLIADO: FRECUENCIA Y FACTORES DE RIESGO**
K. Antelo Cuellar, G. Lostaunau Costa, M. González Amorós, J. Pérez Silvestre, F. Pedro de Lelis, D. García Escrivá
Servicio de Medicina Interna. Consorcio Hospital General Universitario de Valencia. Valencia
- A-208 ESPONDILODISCITIS AGUDAS. EXPERIENCIA DE NUESTRO SERVICIO 2005-2010**
V. Gómez del Olmo, I. Barbolla, G. Rodríguez, M. Egea, I. Said, G. De Luna, G. Fraile, J. Calleja
Servicio de Medicina Interna. Hospital Ramón y Cajal. Madrid
- A-209 ENDOCARDITIS INFECCIOSA EN LOS PACIENTES INFECTADOS POR EL VIRUS DE LA INMUNODEFICIENCIA HUMANA**
B. Adalia Martín¹, M. Gutiérrez Cuadra², C. Fariñas Álvarez², J. García Palomo², A. Arnaiz², A. Bahamonde Carrasco¹, M. Alonso Fernández¹
¹Servicio de Medicina Interna. Hospital El Bierzo. Ponferrada (León)
²Unidad de Enfermedades Infecciosas. Hospital Universitario Marqués de Valdecilla. Santander (Cantabria)
- A-210 ALTERACIONES DE LA RESPUESTA INFLAMATORIA EN ALCOHÓLICOS CON Y SIN SEPSIS**
F. Santolaria Fernández, C. Rodríguez López, R. Alemán Valls, M. Alonso Socas, B. Martín Hernández, R. Ros Vilamajó, J. Viña Rodríguez, A. Martínez Riera
Servicio de Medicina Interna. Hospital Universitario de Canarias. San Cristóbal de La Laguna (Santa Cruz de Tenerife)
- A-211 ESPONDILODISCITIS EN UN HOSPITAL COMARCAL**
O. Mascaró Cavaller, E. Reynaga Sosa, A. Pedragosa Valls, C. Socolich Mansilla, G. Celedón Berruero, G. Sierra Palomares, J. Vilaró Pujals, J. Brugués Tarradellas
Servicio de Medicina Interna. Hospital General de Vic. Vic (Barcelona)

A-212 ESTUDIO DESCRIPTIVO DE LOS PACIENTES INGRESADOS POR TUBERCULOSIS EN EL COMPLEJO ASISTENCIAL DE SALAMANCA DURANTE EL PERIODO 1998-2007

I. Novo Veleiro¹, G. Alonso Claudio¹, P. Benito García¹, R. Merchán Rodríguez¹, J. Sánchez Santos²

¹Servicio de Medicina Interna II. Complejo Asistencial de Salamanca. Salamanca

²Departamento de Estadística. Facultad de Ciencias.. Salamanca

A-213 CASOS SOSPECHOSOS INGRESADOS POR GRIPE A CON Y SIN CONFIRMACIÓN MICROBIOLÓGICA. RASGOS COMUNES Y DIFERENCIALES

P. Sánchez López, G. López Lloret, M. Martínez Cortés, G. Parra García, M. Esteban Moreno, S. Domingo Roa, C. Maldonado Úbeda, F. Díez García
Servicio de Medicina Interna. Complejo Hospitalario Torrecárdenas. Almería

A-214 ESPONDILITIS INFECCIOSA EN EL SERVICIO DE MEDICINA INTERNA

B. Adalia Martín, C. Teijo Nuñez, M. Alonso Fernández, C. Buelta González. Paredes Mogollo, A. Castañón López, S. López Nicolás, M. Prieto Sánchez

Servicio de Medicina Interna. Hospital El Bierzo. Ponferrada (León)

A-215 UNA SERIE DE 12 CASOS DE ARTRITIS SÉPTICA ESTERNOCLAVICULAR EN UN HOSPITAL DE TERCER NIVEL

J. Praena Segovia¹, C. Hernández Quiles¹, M. Martínez Risquez¹, N. Espinosa Aguilera², R. Luque Márquez², R. Álvarez Marín², L. De La Higuera Vila¹, P. Rivas Cobas¹

¹Servicio de Medicina Interna-Unidad Clínica de Atención Médica Integral, ²Unidad de Gestión Clínica de Enfermedades Infecciosas. Hospital Virgen del Rocío. Sevilla

Sesión 33. 15:30-16:30 horas. Sala de Comisión 2

Moderador: Dr. Miguel Álberto de Zárraga Fernández
Servicio de Medicina Interna
Hospital San Agustín. Avilés (Asturias)

A-245 BACTERIEMIA POR STAPHYLOCOCCUS AUREUS RESISTENTE A METICILINA (SARM) EN EL HOSPITAL MORALES MESEGUER DURANTE LOS AÑOS 2005-2008

J. Bravo Urbietá¹, C. Casañ López², J. Egea Díaz¹, C. Guerrero Gómez², I. Carpena Martínez¹, R. Blázquez Garrido², F. Espinosa Parra¹

¹Unidad de Enfermedades Infecciosas, Servicio de Medicina Interna, ²Servicio de Microbiología. Hospital J.M. Morales Meseguer. Murcia

- A-246 ESTUDIO RETROSPECTIVO DE LOS MÉTODOS MICROBIOLÓGICOS Y A NTIBIÓTICOS USADOS EN LAS INFECCIONES EN EL SERVICIO DE MEDICINA INTERNA I DURANTE 2 AÑOS (2008-2009)**
L. Mateos Polo, N., J. Martín Oterino, I. Fraile Villarejo, A. Sánchez Rodríguez
Servicio de Medicina Interna. Hospital Universitario de Salamanca. H. Virgen de la Vega. Salamanca
- A-247 SONDAGE URINARIO EN MEDICINA INTERNA**
F. De la Calle Prieto, B. Castillo Fernández, B. Noguero Mellado, E. Ntofi, M. Gómez Antúnez, B. Pinilla Llorente, J. Cabrera Aguilar, A. Muiño Miguez
Servicio de Medicina Interna 2A. Hospital General Universitario Gregorio Marañón. Madrid
- A-248 CARACTERÍSTICAS DE DIARREA POR C. DIFFICILE EN UN SERVICIO DE MEDICINA INTERNA**
L. Deus, N. Gago, F. Pedro, J. Pérez, V. González, A. González
Servicio de Medicina Interna. Consorcio Hospital General Universitario de Valencia. Valencia
- A-249 ESTUDIO DE INFECCIONES ASOCIADAS A LA ATENCIÓN SANITARIA EN UN SERVICIO DE MEDICINA INTERNA**
V. González Vallés, S. Barbero Alonso, M. Fernández Blest, G. Llerena García, J. Pérez Silvestre, A. Herrera Ballester, F. Pedro de Lelis
Servicio de Medicina Interna. Consorcio Hospital General Universitario de Valencia. Valencia
- A-250 ESTUDIO DESCRIPTIVO DE LAS BACTERIEMIAS POR STAPHYLOCOCCUS AUREUS ASOCIADAS A CUIDADOS SANITARIOS (BSA-ACS) EN EL HOSPITAL MORALES MESEGUER DURANTE LOS AÑOS 2005-2008**
J. Bravo Urbieto¹, C. Cañal López², I. Carpena Martínez¹, C. Guerrero Gómez², R. Cesteros Fernández². Espinosa Parra¹, R. Blázquez Garrido²
¹Unidad de Enfermedades Infecciosas. Servicio de Medicina Interna, ²Servicio de Microbiología. Hospital J.M. Morales Meseguer. Murcia
- A-251 ENDOCARDITIS SOBRE VALVULA PROTESICA**
G. Eusse Gutiérrez, T. Matajira Chia, L. Castro Figueroa, J. Montoya Arenas
Servicio de Cardiología. Hospital Clínico Universitario Lozano Blesa. Zaragoza
- A-252 ESTUDIO DE CASOS DE PIELONEFRITIS AGUDA DIAGNOSTICADOS EN EL SERVICIO DE URGENCIAS GENERALES DEL HOSPITAL 12 DE OCTUBRE**
M. Álvarez Pérez¹, J. Gil Niño¹, Z. Quintela González², J. Ortiz Imedio¹, R. Gil Grande¹, A. Cascales García³
¹Servicio de Medicina Interna, ²Coordinadora de Urgencias, ³Servicio de Oncología Radioterápica. Hospital 12 de Octubre. Madrid

- A-254 RECONSTITUCIÓN INMUNE EN MENINGITIS TUBERCULOSA**
O. Marín, I. Muñóz, E. Oliveros, B. Martín, M. Villalba, C. López, R. Salomón, E. Vilalta
Unidad de Medicina Interna D. Hospital General Universitario Gregorio Marañón. Madrid
- A-255 SÍNDROME FEBRIL EN UN SERVICIO DE MEDICINA INTERNA**
G. Morales Gómez, J. Sequeira da Silva, O. González Casas, M. González Gómez, R. Peña González, D. Magro Ledesma
Servicio de Medicina Interna. Complejo H. Universitario de Badajoz. Badajoz
- A-256 MORBIMORTALIDAD EN PACIENTES VIH INGRESADOS EN MEDICINA INTERNA**
L. Domínguez-Domínguez¹, L. Sanz-Trepiana¹, C. Fernández Gil¹, G. Pérez-Rial¹, M. Álvarez Pérez¹, B. Rubio Alonso², C. Merino Argumánez¹, Á. Domingo Santos³
¹Servicio de Medicina Interna, ²Servicio de Cardiología, ³Servicio de Neurología.
Hospital 12 de Octubre. Madrid
- A-257 ETIOLOGÍA Y DIAGNÓSTICO DE LOS ABSCESOS HEPATICOS DIAGNOSTICADOS EN UN SERVICIO DE MEDICINA INTERNA DURANTE UN PERÍODO DE 4 AÑOS**
G. Sotres, C. Granda, R. Sanz, P. González, P. Sabio, N. Tobares, A. Nieto, J. Marco
Servicio de Medicina Interna III. Hospital Clínico San Carlos. Madrid
- A-259 CAUSAS DE INGRESO POR HIV EN EL SERVICIO DE MEDICINA INTERNA DE UN HOSPITAL DE TERCER NIVEL**
R. Bejarano Espejo, V. Portillo Tuñon, S. Molinero Abad, M. Cuesta Lasso, M. Moran Rodríguez, A. Blanco Martínez de Morentin, C. Dueñas Gutiérrez, J. Locutura Rupuez
Servicio de Medicina Interna. Complejo Asistencial de Burgos. Burgos
- A-261 HOSPITALIZACIÓN POR GRIPE H1N1 EN EL HOSPITAL UNIVERSITARIO PRÍNCIPE DE ASTURIAS**
L. Bragado Martínez, G. Marabé Carretero, M. García Vidal, L. Pérez Sánchez, G. Esteban Gutiérrez, M. García Sánchez, J. De Miguel Prieto, J. Sanz Moreno
Servicio de Medicina Interna. Hospital Universitario Príncipe de Asturias. Alcalá de Henares (Madrid)
- A-263 UNA ZONOSIS EMERGENTE: LEISHMANIASIS VISCERAL**
R. Tirado Miranda¹, I. Mejías Real¹, F. Gavilán Guirao², P. Fernández³, L. Montero Rivas¹, C. Aranda Valle¹, E. Guisado Espartero¹, D. Navarro Hidalgo¹
¹Servicio de Medicina Interna. Hospital Infanta Margarita. Cabra (Córdoba)
²Servicio de Medicina Interna, ³Servicio de Medicina Preventiva. Hospital de Montilla. Montilla (Córdoba)

Sesión 34. 15:30-16:30 horas. Sala de Comisión 3

Moderador: Dr. Fernando de la Iglesia Martínez
Servicio de Medicina Interna
Complejo Hospitalario Universitario Juan Canalejo. A Coruña

EA-17 IMPLICACIONES CLÍNICAS Y PRONÓSTICAS DEL FILTRADO GLOMERULAR EN PACIENTES MUY ANCIANOS HOSPITALIZADOS

T. Casanova Querol¹, L. Navarri Sese¹, I. Chivite Lineros¹, M. Martín-Baranera², P. Armario García¹

¹Servicio de Medicina Interna-Unidad Geriátrica de Agudos, ²Unidad de Epidemiología. Hospital General de l'Hospitalet. Barcelona

EA-18 PERFIL CLÍNICO Y PREDICTORES DE MORTALIDAD INTRAHOSPITALARIA DE LOS PACIENTES INGRESADOS CON NEUMONÍAS POR ASPIRACIÓN EN EL SERVICIO DE MEDICINA INTERNA

N. Rodríguez Valero¹, O. Torres Bonafont¹, R. Moras Sarabia², M. Lamarca Soria¹, D. Ruiz Hidalgo¹, J. López-Contreras¹, J. Casademont Pou¹

¹Servicio de Medicina Interna. Hospital de la Santa Creu i Sant Pau. Barcelona
²Servicio de Medicina Interna. Clínica Corachan S.a. Barcelona

EA-19 VARIABILIDAD ESTACIONAL EN EL INGRESO HOSPITALARIO DE LOS PACIENTES CON PLURIPATOLOGIA

R. Dolz Aspas, M. Calpe, L. Mouronval, A. Fernández Alamán, C. Fonseca López, J. Vicario Bermúdez, P. Gracia Sánchez

Servicio de Medicina Interna. Hospital Obispo Polanco. Teruel

EA-20 FRACTURA DE CADERA: INTERCONSULTAS EN LAS PRIMERAS 48 HORAS

J. Miramontes González¹, D. Pescador Hernández², J. Herraez¹, A. Plata Izquierdo¹, A. Sánchez Rodríguez¹

¹Servicio de Medicina Interna, ²Servicio de Traumatología. Hospital Universitario de Salamanca. H. Virgen de la Vega. Salamanca

EA-21 RABDOMIOLISIS EN ANCIANOS INGRESADOS EN UN HOSPITAL DE APOYO

M. Ulla Anes¹, A. Marco¹, R. Larburu², P. Asegurado², J. Casado¹, A. Amengual¹, T. Bellver¹, C. Barrasa¹

¹Servicio de Medicina Interna, ²Admisión. Hospital Virgen de la Torre. Madrid

EA-22 PROTESIS DENTALES EN MAYORES DE 80 AÑOS Y CAMBIOS DE TEXTURA DE LA DIETA

J. Miramontes González, M. Miramontes González, J. González Pérez, M. Pérez García, E. Mosquera Isidro, Á. Sánchez Rodríguez

Servicio de Medicina Interna. Hospital Universitario de Salamanca. H. Virgen de la Vega. Salamanca

EA-23 HIGIENE BUCAL EN PACINETES OCTOGENARIOS QUE USAN PROTESIS DENTALES

J. Miramontes González, M. Miramontes González, J. González Pérez, E. Fraile Villarejo, C. Montilla Morales, Á. Sánchez Rodríguez
Servicio de Medicina Interna. Hospital Universitario de Salamanca. H. Virgen de la Vega. Salamanca

EA-24 EFECTO DEL TRATAMIENTO NO BRONCODILATADOR SOBRE LA SUPERVIVENCIA EN PACIENTES PLURIPATOLOGICOS CON ENFERMEDAD PULMONAR OBSTRUCTIVA CRONICA

J. Díez-Manglano¹, A. Escalera-Zalvide², J. Medina³, T. Martínez², L. Feliu-Mazaria⁴, B. Pinilla⁵, C. de la Calle-Cabrera⁶ e investigadores del proyecto PROFUND (Grupo de Pacientes Pluripatológicos y Edad Avanzada de la SEMI)
¹*Servicio de Medicina Interna. Hospital Royo Villanova. Zaragoza*
²*Servicio de Medicina Interna. Hospital General Juan Ramón Jiménez. Huelva*
³*Servicio de Medicina Interna. Hospital 12 de Octubre. Madrid*
⁴*Servicio de Medicina Interna. Hospital General de Mallorca. Palma de Mallorca (Illes Balears)*
⁵*Servicio de Medicina Interna. Hospital General Universitario Gregorio Marañón. Madrid*
⁶*Servicio de Medicina Interna. Hospital Universitario de Salamanca. H. Clínico. Salamanca*

EA-25 ¿SON TODOS LOS SHOCK CARDIOGÉNICO POST-IAM IGUALES? INFLUENCIA DE LA EDAD DEL PACIENTE EN EL PRONÓSTICO. UN REGISTRO DE NUESTRO MEDIO

V. Hidalgo Olivares, J. Córdoba Soriano, A. Gutiérrez Díez, R. Fuentes Manso, A. Ruiz Tornero, A. Gallardo López, M. Simón García, J. Jiménez Mazuecos
Servicio de Cardiología. Complejo Hospitalario Universitario de Albacete. Albacete

EA-26 EFECTO DE LA ANEMIA Y EL DETERIORO DE LA FUNCION RENAL EN PACIENTES PLURIPATOLÓGICOS CON ENFERMEDAD PULMONAR OBSTRUCTIVA CRÓNICA

J. Galindo Ocaña¹, A. Fuertes Martín², M. Sorja López³, M. Cassani Garza⁴, I. Novo Veleiro², M. Montero Pérez-Barquero⁵, H. Llorente-Cancho² e investigadores del proyecto PROFUND (Grupo de Pacientes Pluripatológicos y Edad Avanzada de la SEMI)
¹*Servicio de Medicina Interna. Complejo Hospitalario Virgen del Rocío. Sevilla*
²*Servicio de Medicina Interna. Hospital Universitario de Salamanca. H. Clínico. Salamanca*
³*Servicio de Medicina Interna. Clínica Virgen de la Vega S.A. Murcia*
⁴*Servicio de Medicina Interna. Hospital San Juan de Dios de El Aljarafe. Sevilla*
⁵*Servicio de Medicina Interna. Hospital Reina Sofía. Córdoba*

EA-27 CARACTERÍSTICAS DE LA POBLACIÓN HOSPITALIZADA EN UN SERVICIO DE MEDICINA INTERNA. RELACIÓN ENTRE EDAD Y COMORBILIDAD

C. Rodríguez Leal¹, M. Sánchez Gill², O. Martín Segarra¹, C. Villamor Jiménez¹, L. García Sifuentes¹, M. González Anglada¹, M. Pérez Encinas², V. Castilla Castellano¹
¹*Servicio de Medicina Interna,* ²*Servicio de Farmacia Hospitalaria.*
Fundación Hospital Alcorcón. Alcorcón (Madrid)

EA-28 OSTEOPOROSIS EN PACIENTES PLURIPATOLOGICOS CON INSUFICIENCIA CARDIACA CRONICA

S. Ruiz¹, J. Murcia Zaragoza², C. Ramos Cantos³, N. Ramírez-Duque⁴,
J. Machín-Lázaro⁵, E. Sacanella⁶, E. Villegas-Bruguera⁷ e investigadores del proyecto
PROFUND (Grupo de Pacientes Pluripatológicos y Edad Avanzada de la SEMI)

¹ Servicio de Medicina Interna. Hospital de Inca. (Illes Balears)

² Servicio de Medicina Interna. Hospital General Universitario de Alicante. Alicante/Alacant

³ Servicio de Medicina Interna. Hospital Comarcal de la Axarquía. Vélez-Málaga

⁴ Servicio de Medicina Interna. Complejo Hospitalario Regional Virgen Del Rocío. Sevilla

⁵ Servicio de Medicina Interna. Hospital Universitario. Guadalajara

⁶ Servicio de Medicina Interna. Hospital Clínic i Provincial de Barcelona. Barcelona

⁷ Servicio de Medicina Interna. Hospital Dos de Maig de Barcelona-Consorci Sanitari
Integral. Barcelona

EA-29 ¿EXISTE LA PARADOJA DE LA OBESIDAD EN PACIENTES PLURIPATOLOGICOS CON INSUFICIENCIA CARDIACA CRONICA?

A. Mora Rufete¹, J. Díez Manglano², M. Sánchez-Ledesma³, B. Massa⁴,
M. Rodríguez Benedito⁵, L. Abella Vázquez⁶, S. Gómez Lesmes⁵ e investigadores del
proyecto PROFUND (Grupo de Pacientes Pluripatológicos y Edad Avanzada de la SEMI)

¹ Servicio de Medicina Interna. Hospital General Universitario de Elche. Elche/Elx (Alicante)

² Servicio de Medicina Interna. Hospital Royo Villanova. Zaragoza (Zaragoza)

³ Servicio de Medicina Interna. Hospital Universitario de Salamanca. H. Clínico. Salamanca

⁴ Servicio de Medicina Interna. Hospital De La Vila-joiosa. Alicante (Alicante)

⁵ Servicio de Medicina Interna. Hospital General de Requena. Requena (Valencia)

⁶ Servicio de Medicina Interna. Hospital Nuestra Sra. de la Candelaria. Tenerife (Las Palmas)

EA-30 DEPRESION EN PACIENTES PLURIPATOLOGICOS CON ENFERMEDAD PULMONAR CRONICA

M. Romero-Jiménez¹, A. Alemán², J. Barbé Gil-Ortega³, P. Giner⁴, G. Ternavasio⁵,
M. Castillo Blasco⁶, F. Medrano González⁷ e investigadores del proyecto PROFUND
(Grupo de Pacientes Pluripatológicos y Edad Avanzada de la SEMI)

¹ Servicio de Medicina Interna. Hospital Infanta Elena. Huelva

² Servicio de Medicina Interna. Hospital J.M. Morales Meseguer. Murcia

³ Servicio de Medicina Interna. Hospital Univ. Vall d'Hebron-Àrea de Traumatologia i
Rehabilitació. Barcelona

⁴ Servicio de Medicina Interna. Hospital Universitario San Cecilio. Granada

⁵ Servicio de Medicina Interna. Hospital Universitario de Salamanca. H. Clínico. Salamanca

⁶ Servicio de Medicina Interna. Hospital Doctor Moliner. Serra (Valencia)

⁷ Servicio de Medicina Interna. Hospital General de Albacete. Albacete

EA-31 GASTROSTOMÍA ENDOSCÓPICA PERCUTÁNEA: EXPERIENCIA A LO LARGO DE SEIS AÑOS EN UN HOSPITAL COMARCAL

R. Aparicio Santos, I. Vallejo Maroto, C. González Becerra, M. Gómez Hernández,
R. Espinosa Callejas, C. Palmero Palmero, F. García Hernández, A. Fernández Moyano
Servicio de Medicina Interna. Hospital San Juan de Dios de El Aljarafe. Sevilla

Sesión 35. 15:30-16:30 horas. Sala de Comisión 4

Moderador: Dr. Javier García Alegría
Servicio de Medicina Interna
Hospital Costa del Sol. Marbella (Málaga)

G-43 UNIDAD DE DÍA Y CONSULTA DE ATENCIÓN INMEDIATA (UCAI) EN UN SERVICIO DE MEDICINA INTERNA. UNA ALTERNATIVA A LA ASISTENCIA CONVENCIONAL

A. Fuertes Martín, L. Moralejo Alonso, S. Inés Revuelta, V. Velasco Tirado, P. Corredera Hernández, J. Laso Guzmán
Servicio de Medicina Interna II. Hospital Universitario de Salamanca. H. Clínico. Salamanca

G-44 INDICADORES SEGURIDAD: FRACTURA DE CADERA EN PACIENTE INGRESADO EN MEDICINA INTERNA

J. Ortiz Sánchez¹, R. Barba², E. Madroñal Cerezo¹, J. Losá³, J. Canora¹, J. Marco⁴, S. Plaza⁵, A. Zapatero¹
¹*Servicio de Medicina Interna. Hospital de Fuenlabrada. Fuenlabrada (Madrid)*
²*Servicio de Medicina Interna. Hospital Infanta Cristina. Madrid*
³*Servicio de Medicina Interna. Fundación Hospital Alcorcón. Alcorcón (Madrid)*
⁴*Servicio de Medicina Interna. Hospital Clínico San Carlos. Madrid*
⁵*Servicio de Medicina Interna. Hospital Severo Ochoa. Leganés (Madrid)*

G-45 AUDITORÍA INTERNA DE LA CALIDAD DE LOS INFORMES DE ALTA EN UN HOSPITAL CON HISTORIA CLÍNICA ELECTRÓNICA

J. Casas¹, C. Rosado¹, C. Pastor¹, G. Garcia De Casasola¹, M. Lujan², A. Karoni³, Fraile⁴, R. Barba¹
¹*Servicio de medicina Interna,* ²*Servicio de Urología,* ³*Servicio de Cardiología,* ⁴*Servicio de Cirugía General. Hospital Infanta Cristina*. Madrid*

G-46 VALORACIÓN SUBJETIVA DE LA CALIDAD DE LOS INFORMES DE ALTA CLÍNICA EN UN HOSPITAL INFORMATIZADO

C. Rosado¹, J. Casas¹, M. Sanchez², C. Moreno³, A. Torrejón³, C. Pastor¹, J. Gil⁴, R. Barba¹
¹*Servicio de Medicina Interna,* ²*Control de Gestión,* ³*Dirección Enfermería,* ⁴*Sistemas de Información. Hospital Infanta Cristina*. Madrid*

G-47 ¿TENEMOS EN CUENTA LAS INTERACCIONES FARMACOLÓGICAS EN PACIENTES TRATADOS CON ACENOCUMAROL?

E. Madroñal Cerezo, R. Martín Díaz, J. Ortiz Sánchez, D. Rojas Velásquez, A. Pérez Martín, J. Marrero Frances, J. Satué Bartolomé, A. Zapatero Gaviria
Servicio de Medicina Interna. Hospital de Fuenlabrada. Madrid*

XXXI Congreso Nacional de la Sociedad Española de Medicina Interna

II Congreso Ibérico de Medicina Interna - VII Congreso SAMIN

G-48 INCOMPARENCIAS EN LAS CONSULTAS EXTERNAS DE MEDICINA INTERNA DE UN HOSPITAL

R. Barba, J. Casas, C. Rosado, S. Muñoz Albarrán, P. Cubo, J. Martínez Consuegra, J. Pérez Quero, M. De Guzmán García-Monge
Servicio de Medicina Interna. Hospital Infanta Cristina. Madrid*

G-49 PROBLEMAS EN LA PRESCRIPCIÓN ELECTRÓNICA DE MEDICAMENTOS

E. Madroñal Cerezo, J. Ortiz Sánchez, R. Martín Díaz, R. Calderón Hernaiz, J. Canora Lebrato, S. Gonzalo Pascua, A. Zapatero Gaviira
Servicio de Medicina Interna. Hospital de Fuenlabrada. Fuenlabrada (Madrid)

G-50 INDICADORES SEGURIDAD: ÚLCERA POR PRESIÓN EN PACIENTES INGRESADOS EN MEDICINA INTERNA

R. Barba¹, A. Zapatero², J. Marco³, S. Plaza⁴, J. Losa⁵, J. Canora², G. García de Casasola¹, C. Rosado¹
¹*Servicio de Medicina Interna. Hospital Infanta Cristina*. Madrid*
²*Servicio de Medicina Interna. Hospital De Fuenlabrada*. Madrid*
³*Servicio de Medicina Interna. Hospital Clínico San Carlos. Madrid*
⁴*Servicio de Medicina Interna. Hospital Severo Ochoa. Leganés (Madrid)*
⁵*Servicio de Medicina Interna. Fundación Hospital Alcorcón. Alcorcón (Madrid)*

G-51 INDICADORES SEGURIDAD: GRD BAJA MORTALIDAD

S. Nistal¹, R. Barba², J. Losa¹, J. Marco³, J. Canora⁴, S. Plaza⁵, J. Ortiz⁴, A. Zapatero⁴
¹*Servicio de Medicina Interna. Fundación Hospital Alcorcón. Alcorcón (Madrid)*
²*Servicio de Medicina Interna. Hospital Infanta Cristina*. Madrid*
³*Servicio de Medicina Interna. Hospital Clínico San Carlos. Madrid*
⁴*Servicio de Medicina Interna. Hospital de Fuenlabrada¹, Fuenlabrada (Madrid)*
⁵*Servicio de Medicina Interna. Hospital Severo Ochoa. Leganés (Madrid)*

G-52 FACTORES CLÍNICO-DEMOGRÁFICOS QUE INFLUYEN EN LAS FUGAS DE UN SERVICIO DE URGENCIAS

C. Netto¹, J. Sobrino¹, A. Smithson¹, A. Culla², M. Adrian¹, N. Jové², C. Bruno¹, F. Nonell²
¹*Servicio de Urgencias,* ²*Servicio de Medicina Interna. Fundació Hospital de l'Esperit Sant. Barcelona*

G-53 ANÁLISIS DE LOS FACTORES INTRÍNSECOS QUE INFLUYEN EN LAS FUGAS DE LOS PACIENTES EN UN SERVICIO DE URGENCIAS

C. Netto¹, J. Sobrino¹, L. Fornés¹, X. Ramos², A. Martínez¹, G. De la Red², W. Staitie¹, B. Batalla¹
¹*Servicio de Urgencias,* ²*Servicio de Medicina Interna. Fundació Hospital de l'Esperit Sant. Barcelona*

**G-54 PROCEDIMIENTOS INVASIVOS EN PACIENTES CON NEOPLASIAS
INGRESADOS EN MEDICINA INTERNA**

E. Madroñal¹, R. Barba², S. Plaza³, J. Canora¹, J. Marco⁴, J. Losá⁵,
G. García de Casasola², A. Zapatero¹

¹Servicio de Medicina Interna. Hospital De Fuenlabrada*. Madrid

²Servicio de Medicina Interna. Hospital Infanta Cristina*. Madrid

³Servicio de Medicina Interna. Hospital Severo Ochoa. Leganés (Madrid)

⁴Servicio de Medicina Interna. Hospital Clínico San Carlos. Madrid

⁵Servicio de Medicina Interna. Fundación Hospital Alcorcón. Alcorcón (Madrid)

G-55 MORTALIDAD PRECOZ DE LOS PACIENTES QUE ACUDEN A URGENCIAS

P. Parra Caballero¹, J. Curbelo García¹, A. Gullón Ojesto¹, N. Ruiz-Giménez Arrieta¹,
R. Caminero Pérez², C. Del Arco Galán², C. Suárez Fernández¹

¹Servicio de Medicina Interna, ²Servicio de Urgencias. Hospital Universitario de la Princesa.
Madrid

**G-56 MOTIVO DE INGRESO DE PACIENTES CON ENFERMEDADES SISTÉMICAS EN
UNA UNIDAD ESPECIALIZADA DE UN SERVICIO DE M. INTERNA**

C. González Pulido, E. Chinchilla Palomares, R. González León, E. Montero Mateos,
A. León Guisado, F. García Hernández, M. Castillo Palma, J. Sánchez Román
Servicio de Medicina Interna (Unidad de Colagenosis e Hipertensión Pulmonar).
Hospital Virgen del Rocío. Sevilla

**G-57 LATE PRESENTERS, UNNOTICED PRESENTERS AND UNSUSPICIOUS
PRESENTERS: HEALTH AND ECONOMIC IMPACTS OF ANTICIPATED HIV
DIAGNOSIS**

H. MG Martins¹, R. Pazos², C. Carvalho³

¹Servicio Medicina Interna 1, ²Servicio Infecciología. Hospital Fernando Fonseca.
Amadora (Portugal)

³Servicio Infecciología. Hospital Garcia d'Orta. Almada (Portugal)

Sesión 36. 15:30-16:30 horas. Sala de Comisión 5

Moderador: Dr. Pedro Marques da Silva
Servicio de Medicina Interna
Hospital de Santa Marta. Lisboa (Portugal)

**IC-17 ¿RDW (RED CELL DISTRIBUTION WIDTH) UN NUEVO MARCADOR
PRONÓSTICO EN INSUFICIENCIA CARDIACA?**

C. Navarro San Francisco, A. Quesada Simón, R. Montejano Sánchez, S. Caro Bragado,
A. Martín Quirós, N. Iniesta Arandia, M. Rodríguez Dávila, J. Camacho Siles
Servicio de Medicina Interna. Hospital Universitario la Paz. Madrid

IC-18 SEGUIMIENTO TELEFÓNICO DE PACIENTES CON INSUFICIENCIA CARDIACA CONGESTIVA (ICC). VALORACIÓN DEL NÚMERO DE INGRESOS POSTERIORES Y GRADO DE SATISFACCIÓN DE LOS PACIENTES

X. Kortajarena Urkola¹, A. Fuertes Rodríguez¹, M. Elola Zeberio¹, K. Leizaola Arregui¹, U. Errasti Amiano¹, E. Zubillaga Azpiroz¹, J. Vivanco Martínez¹, G. Zubillaga Garmendia²

¹Servicio de Medicina Interna, ²UPV-EHU. Hospital Donostia-Donostia Ospitalea. Donostia-San Sebastián (Guipúzcoa)

IC-19 VERIFICACIÓN TELEFÓNICA DE ADHERENCIA AL TRATAMIENTO EN 174 PACIENTES CON INSUFICIENCIA CARDIACA

M. Vaquero Valencia¹, M. Ibarguren Pinilla¹, A. Eguluz Pinedo¹, A. Berroeta Iribarren¹, A. Fuertes Rodríguez¹, J. Vivanco Martínez¹, G. Zubillaga Garmendia²

¹Servicio de Medicina Interna, ²UPV-EHU. Hospital Donostia-Donostia Ospitalea. Donostia-San Sebastián (Guipúzcoa)

IC-20 EPOC ASOCIADA A INSUFICIENCIA CARDÍACA: CARACTERÍSTICAS CLÍNICAS, ASPECTOS TERAPEUTICOS E IMPLICACIONES PRONÓSTICAS EN LA SUPERVIVENCIA

N. Muñoz Rivas¹, M. Méndez Bailón¹, L. Audibert Mena², J. Ortiz Alonso², J. De Miguel³, S. Nieto⁴

¹Servicio de Medicina Interna. Hospital Infanta Leonor*. Madrid

²Servicio de Medicina Interna. Hospital General Gregorio Marañón. Madrid

³Servicio de Neumología, ⁴Servicio de Geriátria.

Hospital General Universitario Gregorio Marañón. Madrid

IC-21 HIPERTENSION PULMONAR EN ANCIANOS CON INSUFICIENCIA CARDÍACA CRÓNICA: ¿UN ESPECTADOR INOCENTE?

M. Méndez Bailón¹, N. Muñoz Rivas¹, L. Audibert Mena², J. Ortiz Alonso³, S. Nieto³, J. De Miguel⁴

¹Servicio de Medicina Interna, ³Servicio de Geriátria. Hospital Infanta Leonor*. Madrid

²Servicio de Medicina Interna, ⁴Servicio de Neumología.

Hospital General Gregorio Marañón. Madrid

IC-22 EFICACIA DE LA VENTILACION NO INVASIVA EN LA INSUFICIENCIA CARDIACA: APORTACIÓN DE LOS INTERNISTAS DESDE URGENCIAS

J. Nuevo-González, E. Gargallo, S. Gordo, J. Sevillano, J. Cano, J. Andueza
Unidad Alta dependencia-Urgencias. Hospital General Gregorio Marañón. Madrid

IC-23 PREVALENCIA Y CAUSAS DE ANEMIA CRONICA EN PACIENTES CON INSUFICIENCIA CARDIACA Y FRACCION DE EYECCION PRESERVADA

M. Yebra Yebra, J. Hernández García, J. Fresneda Moreno, J. Santiago Ruiz, C. Fernandez Fernandez, S. Blanco, M. Moralejo Martín, L. Manzano Espinosa
Servicio de Medicina Interna. Unidad de I. Cardíaca y Riesgo Vascular. Hospital Ramón y Cajal. Madrid

IC-24 TRATAMIENTO DOMICILIARIO CON FÁRMACOS INTRAVENOSOS EN EL MANEJO DE LA INSUFICIENCIA CARDIACA SEVERA EN LA POBLACIÓN ANCIANA

E. Villegas Bruguera¹, A. Torres Corts¹, M. Lluch Targarona², L. Ferrer Ruscalleda², J. Aliaga Parera³

¹Servicio de Hospitalización a Domicilio, ²Servicio de Medicina Interna, ³Dirección Médica. Hospital Dos de Maig de Barcelona-Consorci Sanitari Integral. Barcelona

IC-27 HIPERTENSIÓN ARTERIAL ENMASCARADA EN PACIENTES CON INSUFICIENCIA CARDIACA. RESULTADOS DEL ESTUDIO DICUMAP

M. Camafort¹, F. Formiga², J. Pérez-Calvo³, J. Díez-Manglano⁴, J. Trullàs⁵, O. Aramburu⁶, J. Varela⁷, J. Grau⁸ y Grupo DICUMAP

¹Servicio de Medicina Interna. Hospital Comarcal Móra d'Ebre. Móra d'Ebre (Tarragona)

²Servicio de Medicina Interna. Hospital Universitari de Bellvitge. L'Hospitalet de Llobregat (Barcelona)

³Servicio de Medicina Interna. Hospital Clínico Universitario Lozano Blesa. Zaragoza

⁴Servicio de Medicina Interna. Hospital Royo Villanova. Zaragoza

⁵Servicio de Medicina Interna. Hospital de Sant Jaume d'Olot. Girona

⁶Servicio de Medicina Interna. Hospital Virgen Macarena. Sevilla

⁷Servicio de Medicina Interna. Hospital Virgen del Rocío. Sevilla

⁸Servicio de Medicina Interna. Hospital Municipal de Badalona. Badalona (Barcelona)

IC-28 ANEMIA AS A PROGNOSTIC FACTOR IN HEART FAILURE

C. Guedes, M. Miranda, V. Peixoto, M. Fernandes, R. Pinho, E. Gonçalves, L. Pedro Tavares

Internal Medicine. Centro Hospitalar de Entre Douro e Vouga. Santa Maria da Feira - Portugal

IC-29 SENSIBILIDAD DE LA GAMMAGRAFÍA CON TECNICIO99-DPD EN PACIENTES CON AMILOIDOSIS SISTÉMICA SENIL

B. Sopeña¹, C. Vázquez-Triñanes¹, J. Oliver², A. Rivera¹, M. Freire¹, C. Martínez-Vázquez¹

¹Unidad de Trombosis y Vasculitis (TYV), ²Anatomía-Patológica. Complejo Universitario de Vigo. Vigo (Pontevedra)

IC-30 PREVALENCE, CLINICAL AND PSYCHOSOCIAL PREDICTORS OF DEPRESSION IN HEART FAILURE PATIENTS: A PORTUGUESE POPULATION

M. Fontelonga Bento, C. Fonseca, I. Araújo, F. Marques, F. Gândara, H. Dores, A. Leitão, F. Ceia

Servicio de Medicina III. Hospital de São Francisco de Xavier. Lisboa (Portugal)

IC-31 BOTH OBJECTIVE AND SUBJECTIVE MEASURES OF HEART FAILURE SEVERITY ARE RELATED WITH SYMPTOMS OF DEPRESSION

M. Fontelonga Bento, C. Fonseca, I. Araújo, F. Marques, A. Abreu, H. Dores, A. Leitão, F. Ceia

Servicio de Medicina III. H. São Francisco de Xavier. Lisboa (Portugal)

IC-32 TRATAMIENTO ANTIAGREGANTE Y ANTICOAGULANTE EN PACIENTES INGRESADOS POR UN PRIMER EPISODIO DE INSUFICIENCIA CARDIACA. RESULTADOS DEL ESTUDIO PREDICE

E. Muro Fernández de Pinedo¹, J. Vila Santos¹, B. De Miguel¹, P. Magan Tapia²,
M. Martín Ponce³, M. Navarro Puerto³, I. Martín Garrido⁴, L. Gómez Morales¹

¹Servicio de Medicina Interna, ²Servicio de Epidemiología Clínica. Unidad de Investigación.
CIBER Epidemiología. Hospital 12 de Octubre. Madrid

³Servicio de Medicina Interna. Complejo Hospitalario Nuestra Señora de Valme. Sevilla

⁴Servicio de Medicina Interna. Complejo Hospitalario Regional Virgen del Rocío. Sevilla

IC-33 PAPEL DE LA INSUFICIENCIA RENAL EN PACIENTES CON INSUFICIENCIA CARDIACA. ENSEÑANZAS DEL REGISTRO RICA

J. Casado¹, M. Montero², F. Formiga³, L. Ceresuela⁴, C. Sánchez⁵, D. Chivite³,
J. Arévalo⁶, J. Romero⁷ y Grupo RICA

¹Servicio de Medicina Interna. Hospital Del Henares*. Madrid

²Servicio de Medicina Interna. Hospital Reina Sofía. Córdoba

³Servicio de Medicina Interna. Hospital Universitari de Bellvitge. L'Hospitalet de Llobregat
(Barcelona)

⁴Servicio de Medicina Interna. Hospital General De L'hospitalet. Barcelona

⁵Servicio de Medicina Interna. Hospital Nuestra Señora de Sonsoles. Ávila

⁶Servicio de Medicina Interna. Hospital de Zafra. Zafra (Badajoz)

⁷Servicio de Medicina Interna. Hospital Perpetuo Socorro. Badajoz

Sesión 37. 15:30-16:30 horas. Sala de Comisión 6

Moderadora: Dr. Saturnino Suárez Ortega
Servicio de Medicina Interna
Hospital de Gran Canaria Dr. Negrín. Las Palmas de Gran Canaria

RV-45 PREVALENCIA DE INSUFICIENCIA RENAL EN ANCIANOS NO INSTITUCIONALIZADOS

R. Puchades¹, F. Rodríguez¹, R. Gabriel², C. Suárez¹

¹Servicio de Medicina Interna. Hospital Universitario de la Princesa. Madrid

²Unidad de Investigación. Hospital Universitario la Paz. Madrid

RV-46 ESTADO INFLAMATORIO EN PACIENTE CON SÍNDROME CORONARIO AGUDO CON ELEVACIÓN DEL ST

R. Alcaraz¹, M. González², M. Pérez Paredes², J. Ruíz Ros², F. Herrero¹,
N. Campillo³, M. Gil¹, E. López¹

¹Servicio de Medicina Interna, ²Servicio de Cardiología. Hospital J. M. Morales Meseguer.
Murcia

³Servicio de Medicina Interna. Complejo Universitario Santa María Del Rosell. Murcia

- RV-47 VALOR DE LA INTERLEUQUINA 1 β COMO MARCADOR DE RESISTENCIA A LA INSULINA EN PACIENTES CON LUPUS ERITEMATOSO SISTÉMICO**
J. Vargas Hitos, M. Zamora Pasadas, J. Sabio, N. Navarrete Navarrete, C. Hidalgo Tenorio, M. Arenas Miras, P. Baños Piñero, J. Jiménez Alonso
Servicio de Medicina Interna. Hospital Universitario Virgen de las Nieves. Granada
- RV-48 UTILIDAD DE MARCADORES DE ARTERIOSCLEROSIS SUBCLÍNICA EN LA EVALUACIÓN DEL RIESGO CARDIOVASCULAR GLOBAL EN PACIENTES CON LUPUS ERITEMATOSO SISTÉMICO**
S. Amorós¹, S. Parra¹, G. Vives¹, R. Ferré¹, J. Ribalta², F. Marimón¹, A. Castro¹
¹*Servicio de Medicina Interna. IISPV, ²Unitat Recerca Lípids. IISPV. Hospital Universitari Sant Joan de Reus. Reus (Tarragona)*
- RV-49 CARACTERÍSTICAS GENERALES DE LOS PACIENTES DIABÉTICOS ATENDIDOS POR DESCOMPENSACIÓN METABÓLICA EN EL SERVICIO DE URGENCIAS DE UN HOSPITAL COMARCAL**
C. González Becerra¹, I. Vallejo Maroto¹, S. Ogalla Vera², R. Aparicio Santos¹, M. Gómez Hernández¹, M. Benticuaga Martínez¹, C. Palmero Palmero¹, A. Fernández Moyano¹
¹*Servicio de Medicina Interna ²Servicio de Medicina de Familia. Hospital San Juan De Dios Del Aljarafe. Sevilla*
- RV-50 ESTUDIO DESCRIPTIVO DE PIE DIABÉTICO EN EL HOSPITAL UNIVERSITARIO DE CANARIAS**
A. Pérez Ramírez, E. Martín Ponce, M. Durán Castellón, M. Martín González, M. Alonso Socas, F. Santolaria Fernández, J. Pérez Burkhardt, M. Sánchez Pérez
¹*Servicio de Medicina Interna. Hospital Universitario de Canarias. San Cristóbal de La Laguna (Santa Cruz de Tenerife)*
- RV-51 ADECUACIÓN DEL TRATAMIENTO ANTITROMBÓTICO EN FA**
A. Arenas Iglesias, V. Arenas García, E. Armesto González, C. Calvo Rodríguez, A. Fernández Pantiga, P. Martínez García, M. Villanueva Montes, D. Pérez Martínez
Servicio de Medicina Interna. Hospital San Agustín. Avilés (Asturias)
- RV-52 INFLUENCIA DE LA ADECUACIÓN DEL TRATAMIENTO ANTIAGREGANTE/ANTICOAGULANTE EN LA MORTALIDAD**
L. Alcuría Ledo, V. Arenas García, V. Díaz Fernández, C. Calvo Rodríguez, A. Fernández Pantiga, P. Martínez García, M. Villanueva Montes, J. Ferreiro Celeiro
Servicio de Medicina Interna. Hospital San Agustín. Avilés (Asturias)
- RV-53 CARACTERÍSTICAS DE LOS PACIENTES DIABÉTICOS ATENDIDOS POR HIPOGLUCEMIA EN EL SERVICIO DE URGENCIAS DE UN HOSPITAL COMARCAL**
C. González Becerra¹, I. Vallejo Maroto¹, S. Ogalla Vera², R. Aparicio Santos¹, M. Gómez Hernández¹, M. Benticuaga Martínez¹, M. Álvarez Alcina¹, A. Fernández Moyano¹
¹*Servicio de Medicina Interna ²Servicio de Medicina de Familia. Hospital San Juan De Dios Del Aljarafe. Sevilla*

RV-54 PERFIL DIFERENTE DE PACIENTES DIABÉTICOS TIPO 1 Y TIPO 2 ATENDIDOS POR DESCOMPENSACIÓN METABÓLICA EN EL SERVICIO DE URGENCIAS DE UN HOSPITAL COMARCAL

S. Ogalla Vera², C. González Becerra¹, I. Vallejo Maroto¹, R. Aparicio Santos¹, M. Gómez Hernández¹, M. Álvarez Alcina¹, C. Palmero Palmero¹, A. Fernández Moyano¹

²Servicio de Medicina de Familia, ¹Servicio de Medicina Interna.

Hospital San Juan De Dios Del Aljarafe. Sevilla

RV-55 ENFERMEDAD RENAL CRÓNICA TERMINAL EN LA DIABETES MELLITUS

R. Martín Díaz¹, L. Lozano Maneiro², L. Alegre Zahonero², E. Madroñal Cerezo¹, R. Calderón Hernaiz¹, D. Rejas Velasquez¹, J. Canora Lebrato¹, A. Zapatero Gaviria¹

¹Servicio de Medicina Interna, ²Servicio de Nefrología. Hospital De Fuenlabrada*. Madrid

RV-56 HEMOGRAMA, ESTUDIO DE COAGULACIÓN Y RIESGO CARDIOVASCULAR EN LOS PACIENTES CON SÍNDROME METABÓLICO Y LUPUS ERITEMATOSO SISTÉMICO

J. Vargas Hitos, M. Zamora Pasadas, J. Sabio, N. Navarrete Navarrete, C. Hidalgo Tenorio, V. Manzano Gamero, I. Fernández Egea, J. Jiménez Alonso
Servicio de Medicina Interna. Hospital Universitario Virgen de las Nieves. Granada

RV-57 EL CAPTOPRIL MEJORA EL ESTADO OXIDATIVO INTESTINAL EN RATAS HIPERTENSAS

O. Aramburu Bodas¹, J. Arias Jiménez¹, M. Monserrat García², A. Blanca Lobato³, S. Zambrano Sevilla³, M. Ruiz-Armenta³, A. Mate Barrero³, C. Vázquez Cueto³

¹Servicio de Medicina Interna. Hospital Virgen Macarena. Sevilla

²Servicio de Medicina Interna. Hospital Nuestra Señora de Valme. Sevilla

³Dpto. de Fisiología. Facultad de Farmacia. Universidad de Sevilla. Sevilla

RV-58 INFLUENCIA DEL CONTROL GLUCÉMICO EN LA PREVENCIÓN SECUNDARIA DE PACIENTES CON DIABETES MELLITUS TIPO 2 CON ENFERMEDAD CARDIOVASCULAR, CEREBROVASCULAR O ARTERIAL PERIFÉRICA PREVIA. RESULTADOS DEL REGISTRO FRENA

M. Camafort¹, L. Ramón², J. Sánchez Muñoz-Torrero³, J. Sahuquillo⁴, L. López-Jiménez⁵, R. Coll⁶, M. Monreal⁷ y Grupo FRENA

¹Servicio de Medicina Interna. Hospital Comarcal Móra d'Ebre. Móra d'Ebre (Tarragona)

²Servicio de Cirugía Vascolar. Hospital Mutua de Terrasa. Terrasa (Barcelona)

³Servicio de Medicina Interna. Hospital San Pedro de Alcántara. Cáceres

⁴Servicio de Medicina Interna. Hospital Municipal de Badalona. Badalona

⁵Servicio de Medicina Interna. Hospital Reina Sofía. Córdoba

⁶Servicio de Rehabilitación, ⁷Servicio de Medicina Interna. H. Universitari Germans Trias i Pujol. Badalona (Barcelona)

**RV-60 ANTIAGREGACIÓN PRIMARIA EN PACIENTES CON MUY ALTO RIESGO
CARDIOVASCULAR**

J. Tamarit García¹, B. Roig Espert², C. Sala Sainz¹, L. Sánchez Suárez¹,
J. Giner Morales¹, I. Carbonell Casañ¹, V. Navarro Ibáñez², A. Artero Mora¹
¹Servicio de Medicina Interna. Hospital Universitario Dr. Peset. Valencia
²Servicio de Medicina Interna. Hospital de Manises. Manises (Valencia)

Sesión 38. 15:30-16:30 horas. Sala de Comisión 7

Moderadora: Dra. Ángeles Blanco Molina
Servicio de Medicina Interna
Hospital Universitario Reina Sofía. Córdoba

**T-17 UTILIDAD DE LAS ESCALAS DE MORTALIDAD EN PACIENTES CON
ENFERMEDAD TROMBOEMBÓLICA VENOSA PARA PREDECIR
ESTANCIA MEDIA HOSPITALARIA**

A. Escalera-Zalvide¹, J. Castellanos Monedero¹, J. Tenias², C. Alarcón Viejo¹,
E. Corrales Sánchez¹, M. Franco Huerta¹, M. Galindo Andúgar¹, M. Martínez Gabarrón¹
¹Servicio de Medicina Interna, ²Área de Investigación, Docencia y Formación.
Hospital General La Mancha Centro. Alcázar de San Juan (Ciudad Real)

T-18 REVISIÓN DE 29 CASOS DE TROMBOSIS VENOSA MESENTERICA (TVM)

G. Delgado Cárdenas¹, G. Eroles Vega¹, P. Rondon Fernández¹,
B. Martínez Mondejar², I. De la Riva Jiménez³
¹Servicio de Medicina Interna, ²Medicina Preventiva, ³Admisión y Documentación Clínica.
Hospital Severo Ochoa. Leganés (Madrid)

**T-20 ÍNDICE DE GRAVEDAD DEL EMBOLISMO PULMONAR: ¿BUEN PREDICTOR
PRONÓSTICO EN PACIENTES INGRESADOS POR EMBOLIA PULMONAR?**

R. Salas¹, E. Merino¹, A. Cárdenas¹, C. Arauco¹, M. González¹, C. Fornós¹, N. Parra²,
F. Fernández¹
¹Servicio de Medicina Interna, ²USR. Hospital Universitari Sagrat Cor. Barcelona

**T-21 UTILIDAD DEL USO DE ESCALAS DE ESTRATIFICACIÓN DEL RIESGO CLÍNICO
DE TROMBOEMBOLISMO PULMONAR EN PACIENTES ONCOLÓGICOS**

S. Gómez-Zorrilla¹, C. Royo¹, D. Leiva², S. Jordán¹, A. Riera-Mestre¹, R. Pujol¹
¹Servicio de Medicina Interna, ²Servicio de Radiodiagnóstico. Hospital Universitari de
Bellvitge. L'Hospitalet de Llobregat (Barcelona)

**T-22 CARACTERÍSTICAS CLÍNICO-EPIDEMIOLÓGICAS DE LOS PACIENTES CON
ETEVE EN UN HOSPITAL COMARCAL**

M. Pérez Pinar, M. Rodríguez Galdeano, J. Solís García del Pozo,
I. Marañés Antoñanzas, J. Gómez Garrido, I. Tarraga Rodríguez
Servicio de Medicina Interna. Hospital General de Villarobledo. Albacete

T-23 ADECUACIÓN DE LA PROFILAXIS TROMBOEMBÓLICA EN LOS PACIENTES MÉDICOS DE UN SERVICIO DE MEDICINA INTERNA EN UN HOSPITAL GENERAL

M. Martínez Cortés, G. Parra García, M. Esteban Moreno, P. Sánchez López, G. López Lloret, C. Maldonado Úbeda, S. Domingo Roa, L. Díez García
Servicio de Medicina Interna. Complejo Hospitalario Torrecárdenas. Almería

T-24 INDICADORES DE CALIDAD EN LOS INFORMES DE ALTA DE PACIENTES CON TROMBOSIS VENOSA PROFUNDA (TVP)

M. Jaras Hernández, J. Pascual Pareja, I. De Ramón Campiña, J. Nieto López-Guerrero, S. Maroto Martín, C. Nichols Navia, A. Noguerado Asensio
Servicio de Medicina Interna. Hospital Cantoblanco. Madrid

T-27 CORRELACIÓN ENTRE LOS NIVELES DE D-DÍMEROS Y TROMBOEMBOLIA PULMONAR

C. Henríquez Camacho, P. Vasquez Jacinto, T. Pedraz González-Tablas, J. Trippe, J. Atance Garcia de la Santa, E. Calvo
Servicio de Medicina Interna I. Hospital Clínico San Carlos. Madrid

T-28 FILTRO DE CAVA SI O NO PARA LOS PACIENTES CON ENFERMEDAD TROMBOEMBÓLICA VENOSA Y HEMORRAGIA INTRACRANEAL (HIC) RECIENTE

J. Lobo Beristain¹, J. Nieto Rodríguez², V. Zorrilla Lorenzo¹, T. Cámara González², A. Rivas Guerrero¹, N. Garrido Espada², D. Jiménez de Castro³, M. Monreal Bosch⁴

¹Servicio de Neumología. Hospital Txagorritxu. Vitoria-Gasteiz (Álava)

²Servicio de Medicina Interna. Hospital General Virgen de la Luz. Cuenca

³Servicio de Neumología. Hospital Ramón y Cajal. Madrid

⁴Servicio de Medicina Interna. H. Universitari Germans Trias i Pujol. Badalona (Barcelona)

T-29 TROMBOSIS EN AURICULA DERECHA Y CANCER RENAL

J. Pérez Rivera¹, M. Fidalgo Fernández², L. Manzanedo Bueno², N. Castro Iglesias², M. Alvela Suárez², M. Fernandez Regueras³, J. Torres Triana², R. Díez Bandera²

¹Servicio de Cardiología, ²Servicio de Medicina Interna III, ³Servicio de Medicina Interna II. Hospital Universitario de Salamanca. H. Clínico. Salamanca

T-30 CAPACIDAD PREDICTIVA DE LOS MODELOS CLÍNICOS EN LA EXCLUSIÓN DE LA TROMBOSIS VENOSA PROFUNDA DE MIEMBROS INFERIORES

F. Rosa Jiménez, A. Rosa Jiménez, P. Román Navarro, M. Blanco Martín, D. Hinojosa Martínez, F. Oña Antolín
Área de Hospitalización y Urgencias. Hospital de Alta Resolución de Alcaudete. Jaén

T-31 ¿QUÉ RELACIÓN EXISTE ENTRE LA FUNCIÓN RENAL Y LA TROMBOSIS VENOSA PROFUNDA DE LOS MIEMBROS INFERIORES?

F. Rosa Jiménez, A. Rosa Jiménez, C. Torres Ortega, D. Jiménez Hinojosa, C. Ordóñez Hidalgo, R. Prieto Mendoza
Área de Hospitalización y Urgencias. Hospital de Alta Resolución de Alcaudete. Jaén

T-32 HEMATOMAS MUSCULARES Y VISCERALES ASOCIADOS A TRATAMIENTO ANTICOAGULANTE

R. Daroca Pérez, C. García Lamigueiro, E. Ruiz de la Cuesta, S. García Guerreros, T. Elías Sánchez, M. Núñez Murga, J. Peña Somovilla
Servicio de Medicina Interna. Hospital San Pedro. Logroño (La Rioja)

T-34 LA ENFERMEDAD TROMBOEMBÓLICA VENOSA EN LAS MUJERES GESTANTES, PUÉRPERAS Y EN LAS CONSUMIDORAS DE ANTICONCEPTIVOS HORMONALES. HALLAZGOS DEL RIETE

A. Blanco Molina¹, E. Sánchez García¹, J. Ogea García¹, J. Trujillo Santos², A. Ruiz-Gamietea³, M. Jaras Hernández⁴, M. Monreal Bosch⁵, y Grupo RIETE¹,
¹*Servicio de Medicina Interna. Hospital Reina Sofía. Córdoba*
²*Servicio de Medicina Interna. Complejo Universitario Santa María Del Rosell. Murcia*
³*Servicio de Medicina Interna. Hospital Universitari de Tarragona Joan XXIII. Tarragona*
⁴*Servicio de Medicina Interna. Hospital Cantoblanco. Madrid*
⁵*Servicio de Medicina Interna. H. Universitari Germans Trias i Pujol. Badalona (Barcelona)*

T-35 ¿CÓMO DIAGNOSTICAMOS LA TROMBOSIS VENOSA PROFUNDA DE LAS EXTREMIDADES SUPERIORES?

F. Muñoz Rodríguez¹, M. Núñez², J. Todolí³, C. Tolosa⁴, P. Gallego⁵, R. Rabuñal⁶, J. Pedrajas⁷, M. Monreal⁸
¹*Servicio de Medicina Interna. Fundació Privada Hospital de Mollet. Mollet del Vallès (Barcelona)*
²*Servicio de Medicina Interna. Fundación Pública Hospital Comarcal do Salnés (1). Vilagarcía de Arousa (Pontevedra)*
³*Servicio de Medicina Interna. Hospital Universitario La Fe. Valencia*
⁴*Servicio de Medicina Interna. Corporació Sanitària Parc Taulí. Sabadell (Barcelona)*
⁵*Servicio de Medicina Interna. Hospital General de Jerez de la Frontera. Jerez de la Frontera (Cádiz)*
⁶*Servicio de Medicina Interna. Complejo Hospitalario Xeral-Calde. Lugo*
⁷*Servicio de Medicina Interna. Hospital Clínico San Carlos. Madrid*
⁸*Servicio de Medicina Interna. H. Universitari Germans Trias i Pujol. Badalona (Barcelona)*

Sesión 39. 15:30-16:30 horas. Sala de Comisión 8

Moderador: Dr. Manuel Monreal Bosch
Servicio de Medicina Interna
Hospital Universitari Germans Trias i Pujol. Badalona (Barcelona)

T-53 PERFIL LIPÍDICO Y ENFERMEDAD TROMBOEMBÓLICA VENOSA

M. Molina, A. Ruiz G., M. Jariod, T. Auguet, C. Varillas, A. Alibaliz, A. Ugarriza, C. Richart
Servicio de Medicina Interna. Hospital Universitari de Tarragona Joan XXIII. Tarragona

T-54 APLICACIÓN DE LAS RECOMENDACIONES DE LA GUIA PRETEMED EN UN HOSPITAL DE TERCER NIVEL

A. Montilla Burgos, B. Gutiérrez Gutiérrez, C. Rivera Rubio, M. Rico Lucena, C. Peña, A. Blanco Becerra, M. Chacon Cerrato, M. Aguayo Canela
Servicio de Medicina Interna. Complejo Hospitalario Virgen Macarena. Sevilla

T-55 SIGNIFICADO CLÍNICO DEL DÍMERO-D NEGATIVO EN PACIENTES CON ENFERMEDAD TROMBOEMBÓLICA VENOSA: HALLAZGOS DEL REGISTRO RIETE

M. Soto Cárdenas¹, E. Chaves¹, E. Grau², J. Villalta³, E. Rodríguez⁴, C. Delgado⁵, M. Monreal⁶ y Grupo RIETE⁶

¹*Servicio de Medicina Interna. Hospital Universitario Puerta del Mar. Cádiz*

²*Servicio de Hematología. Hospital Lluís Alcanyis. Xàtiva (Valencia)*

³*Servicio de Medicina Interna. Hospital Clínic i Provincial de Barcelona. Barcelona*

⁴*Servicio de Medicina Interna. Hospital Nuestra Señora de Sonsoles. Ávila*

⁵*Servicio de Medicina Interna. Hospital Alto Guadalquivir (1). Andújar (Jaén)*

⁶*Servicio de Medicina Interna. H. Universitari Germans Trias I Pujol De Badalona. Barcelona*

T-56 ESTUDIO DESCRIPTIVO Y SEGUIMIENTO DE PACIENTES INGRESADOS EN EL HOSPITAL CLÍNICO SAN CARLOS (MADRID) CON IMPLANTACIÓN DE FILTRO DE VENA CAVA INFERIOR ENTRE LOS AÑOS 2003-2007

V. López Peláez, P. Ruiz Artacho, P. González, J. Castillo Álvarez, B. González Casanova, E. Agrela Rojas, V. Sendín Martín, J. Pedrajas Nava,
Servicio de Medicina Interna III. Complejo Universitario de San Carlos. Madrid

T-57 ATENCIÓN A PACIENTES CON TEP EN HOSPITALIZACIÓN A DOMICILIO

M. Gil Bermejo¹, A. Riera Mestre², S. González Calviño¹, J. Guillamont Salvador¹

¹*Unidad de Hospitalización a Domicilio. Hospital Universitari de Bellvitge.*

L'Hospitalet de Llobregat (Barcelona)

²*Servicio de Medicina Interna. Hospital Universitari de Bellvitge.*

L'Hospitalet de Llobregat (Barcelona)

T-58 IMPORTANCIA DE LA DIABETES MELLITUS EN EL PRONÓSTICO DE LOS PACIENTES CON ICTUS (ESTUDIO OCTOPUS)

G. Fresco¹, S. Serrano¹, P. Ruiz¹, A. Bravo¹, C. Valencia², C. Sánchez¹, J. Castillo¹

¹*Servicio de Medicina Interna,* ²*Servicio de Neurología. Hospital Clínico San Carlos. Madrid*

T-59 FACTORES DE RIESGO Y PROFILAXIS DE LA ENFERMEDAD TROMBOEMBÓLICA VENOSA EN PACIENTES INGRESADOS EN CENTROS DE LARGA ESTANCIA: ESTUDIO PROFINST

S. Jordán¹, A. Robledo², D. Coma³, Á. Rodríguez⁴, D. Treviño⁵,
A. Riera-Mestre¹, F. Formiga¹, R. Pujol¹

¹Servei de Medicina Interna. Hospital Universitari de Bellvitge. L'Hospitalet de Llobregat (Barcelona)

²Fundació Sociosanitària de Barcelona. Barcelona

³Clínica Barceloneta, S. A. Barcelona

⁴Prytanis Hospitalet, S. L. L' Hospitalet de Llobregat (Barcelona)

⁵Clínica Nostra Senyora de Guadalupe. Esplugues de Llobregat (Barcelona)

T-60 BAJA PROBABILIDAD EN LA ESCALA DE WELLS Y DIMERO D NEGATIVO: ¿PODEMOS EXCLUIR CON SEGURIDAD LA EMBOLIA PULMONAR?

E. Merino¹, R. Salas¹, A. Cárdenas¹, C. Arauco¹, M. González¹, M. Sanjaume¹,
N. Parra², F. Fernández¹

¹Servicio de Medicina Interna, ²Unitat de Suport a la Recerca.

Hospital Universitari Sagrat Cor. Barcelona

T-61 FACTORES DE MORTALIDAD HOSPITALARIA EN PACIENTES INGRESADOS POR TROMBOEMBOLISMO PULMONAR

M. Fanlo Maresma, M. Fernández Quevedo, J. Mora Luján, S. Di Yacovo,
S. Jordán Lucas, A. Riera Mestre, R. Pujol Farriols

Servicio Medicina Interna. Hospital Universitari de Bellvitge.

L'Hospitalet de Llobregat (Barcelona)

T-62 PAPEL DEL TAC MULTICORTE EN LA DETECCIÓN DE LA DISFUNCIÓN VENTRICULAR DERECHA EN EL TROMBOEMBOLISMO PULMONAR NO MASIVO

J. Torres Macho¹, A. González Mansilla², P. Díez Martínez³, V. Sánchez Sánchez²,
J. Delgado Jiménez², S. Borruei³

¹Servicio de Urgencias-Medicina Interna. Hospital Infanta Cristina*. Madrid

²Servicio de Cardiología, ³Servicio de Radiología. Hospital 12 de Octubre. Madrid

V-85 INFLUENCIA DE LA HIPERTENSIÓN PULMONAR EN EL TRATAMIENTO ANTICOAGULANTE, DIURÉTICO Y EN LA OXIGENOTERAPIA

M. Martínez Gabarrón¹, J. Castellanos Monedero¹, R. Cicuéndez Trilla¹,
M. Galindo Andúgar¹, A. Escalera Zalvide¹, M. Franco Huerta¹, M. Ramírez Ortega²,
J. Tenias³

¹Servicio de Medicina Interna, ²Servicio de Medicina Física y Rehabilitación, ³Área de Investigación, Docencia y Formación. Hospital General La Mancha Centro. Alcázar de San Juan (Ciudad Real)

V-212 EFECTOS ADVERSOS HEMORRÁGICOS ASOCIADOS AL USO DE ANTICOAGULANTES ORALES EN PACIENTES CON FIBRILACIÓN AURICULAR EN LA PROVINCIA DE SALAMANCA EN 2009

M. Fernández Regueras¹, S. Gómez Lesmes¹, M. Marcos Martín¹, T. Santos Jiménez³, I. Alberca Silva², Luna Rodrigo¹, I. Pastor Encinas¹, J. Laso Guzmán¹

¹Servicio de Medicina Interna II, ³ Unidad de Admisión y Documentación, ² Servicio de Hematología. Complejo Asistencial de Salamanca. Salamanca

V-277 HEMATOMAS EPIDURALES ESPINALES Y ANTICOAGULACIÓN

J. Torres Triana¹, P. Crecente Otero¹, L. Manzanedo Bueno¹, R. Díez Bandera¹, N. Castro Iglesias¹, A. Pérez², M. Fernández Regueras¹, F. Sanz Ortega¹

¹Servicio de Medicina Interna III, ²Servicio de Cardiología. Hospital Universitario de Salamanca. H. Clínico. Salamanca

V-282 POLIMORFISMO C677T DEL GEN MTHFR EN PACIENTES CON DÉFICIT DE VITAMINA B12

B. Alonso Ortiz¹, A. Conde Martel¹, F. Rodríguez Esparragón², Y. Pérez Alonso², M. Lorenzo Medina³, Martín Alfaro³, L. Quintana Hidalgo³, J. Rodríguez Pérez²

¹Servicio de Medicina Interna, ²Unidad de Investigación, ³Análisis Clínicos. Hospital de Gran Canaria Dr. Negrín. Las Palmas de Gran Canaria (Las Palmas)

Sesión 40. 15:30-16:30 horas. Sala de Comisión 9

Moderadora: Dra. Blanca Pinilla Llorente
Servicio de Medicina Interna
Hospital General Universitario Gregorio Marañón. Madrid

V-22 ESTACIÓN ECOE REALIZADA POR MEDICINA INTERNA A ALUMNOS DE LA FACULTAD DE MEDICINA DE OVIEDO

J. Bernardo Cofiño¹, C. Palomo Antequera¹, C. Álvarez González²,

B. Palomo Antequera³, M. Telenti Asensio⁴, J. Fernández Bernaldo de Quirós¹

¹Servicio de Medicina Interna, ²Servicio de Oncología Médica, ³Servicio de Neumología, ⁴Servicio de Microbiología. Hospital Universitario Central de Asturias. Oviedo (Asturias)

V-23 ECOE Y MEDICINA INTERNA. EXPERIENCIA DE TRES AÑOS EN LA FACULTAD DE MEDICINA DE OVIEDO

C. Palomo Antequera¹, J. Bernardo Cofiño¹, B. Palomo Antequera²,

M. Telenti Asensio³, J. García Casas⁴, J. Fernández Bernaldo de Quirós¹

¹Servicio de Medicina Interna, ²Servicio de Neumología, ³Servicio de Microbiología. Hospital Universitario Central de Asturias. Oviedo (Asturias)

⁴Vicedecano. Facultad de Medicina de Oviedo. Oviedo (Asturias)

- V-25 MEDICINA INTERNA Y TALLER DE HABILIDADES CLÍNICAS EN LA FACULTAD DE MEDICINA DE OVIEDO**
C. Palomo Antequera¹, J. Bernárdez Cofiño¹, I. Álvarez Pichel², M. Barreiro Pérez², R. Cachero³, J. García Casas⁴, J. Fernández Bernaldo de Quirós¹
¹Servicio de Medicina Interna, ²Servicio de Cardiología, ³Servicio de Medicina Familiar y Comunitaria. Hospital Universitario Central de Asturias. Oviedo (Asturias)
⁴Vicedecano. Facultad de Medicina. Oviedo (Asturias)
- V-28 ANÁLISIS DE LAS INTOXICACIONES INGRESADAS EN LA UNIDAD DE CUIDADOS INTENSIVOS DESDE URGENCIAS**
E. Torres del Pliego¹, A. Rey Pérez², M. Molas¹, L. Villaplana Marz¹, A. Aguirre Tejedó³, J. Nolla Salas², A. Supervía Caparrós³, J. Echarte Pazos³
¹Servicio de Medicina Interna-Infeciosas, ²Servicio de Medicina Intensiva, ³Servicio de Urgencias - Medicina. Hospital del Mar. Barcelona
- V-72 RESULTADOS DE LA INTERVENCIÓN EN PACIENTES HIPERFRECUMENTADORES DEL SERVICIO DE URGENCIAS CON TRASTORNO POR SOMATIZACIÓN**
J. Torres Macho¹, C. Del Álamo², G. García de Casasola¹, S. Gámez Díez¹, A. Arribas Hernández², I. García Gutiérrez¹, M. De Castro¹
¹Servicio de Urgencias-Medicina Interna, ²Servicio de Psiquiatría. Hospital Infanta Cristina*. Madrid
- V-91 FACTORES SOCIODEMOGRÁFICOS RELACIONADOS CON EL DESGASTE PROFESIONAL (BURNOUT) EN MÉDICOS RESIDENTES DE GRANADA**
C. Fernández-Roldán, S. García Durán, I. Saucedo Villanueva, R. Gálvez López, M. Moreno Higuera, M. García Morales, S. Moya Roldán, P. Giner Escobar
Servicio de Medicina Interna. Hospital Universitario San Cecilio. Granada
- V-149 LAS 4 ESTACIONES EN URGENCIAS: PERFIL DEL PACIENTE ATENDIDO EN CONSULTAS DE URGENCIAS POR DOS R1 DE MEDICINA INTERNA (R1MI)**
V. Manzano Román, V. Lechuga Flor, R. Corzo Gilabert, S. Romero Salado, F. Gómez Rodríguez
Servicio de Medicina Interna. Hospital Universitario Puerto Real. Puerto Real (Cádiz)
- V-220 VALORACIÓN DEL CUMPLIMIENTO DE OBJETIVOS FORMATIVOS EN MEDICINA INTERNA Y VISIÓN DEL RESIDENTE EN UN HOSPITAL DE SEGUNDO NIVEL**
I. González Anglada, H. Martín Álvarez, C. Garmendia Fernández, M. Velasco Arribas, C. Rodríguez Leal, B. Sánchez Sauce, L. Téllez González, M. Monforte Gómez
Servicio de Medicina Interna. Fundación Hospital Alcorcón. Alcorcón (Madrid)
- V-254 VALORACIÓN DE LA CALIDAD DE LA FORMACIÓN EN LA MEMORIA DEL RESIDENTE. UN BUEN MOMENTO PARA REVISAR EL APRENDIZAJE Y LA DOCENCIA**
I. González Anglada, C. Garmendia Fernández, M. Velasco Arribas, H. Martín Álvarez, C. Rodríguez Leal, B. Comeche, M. Pérez Rueda, J. Losa
Servicio de Medicina Interna. Fundación Hospital Alcorcón. Alcorcón (Madrid)

V-255 LAS COMPETENCIAS NECESARIAS DEL TUTOR: LA OPINIÓN DE LOS RESIDENTES

I. González Anglada, C. Arnáiz, R. Puertas Barrena, Á. Asenjo Mota, M. Delgado Yagüe, C. Aranda Cosgaya, L. Moreno Núñez, V. Castilla Castellano
Servicio de Medicina Interna. Fundación Hospital Alcorcón. Alcorcón (Madrid)

V-281 ESTUDIO DE LAS RECLAMACIONES EN EL SERVICIO DE URGENCIAS EN UN HOSPITAL DE PRIMER NIVEL

E. Moya Mateo, J. Marino Reyes, L. Calderón Jave, J. González Antón, A. Gutiérrez Bucero, M. García Largacha
Servicio Medicina Interna-Urgencias. Hospital del Tajo. Madrid*

V-294 RENTABILIDAD DIAGNÓSTICA DE LA ECOGRAFÍA REALIZADA POR MÉDICOS DE URGENCIAS

J. Antón Santos, J. Torres Macho, Y. Majo Carbajo, S. Gámez Díez, G. Latorre Barcenilla, J. Reparaz, P. García de la Torre, G. García de Casasola
Servicio de Urgencias-Medicina Interna. Hospital Infanta Cristina. Madrid*

Sábado, 20 de noviembre

Sesión 41. 08:00-09:00 horas. Sala Principal

Moderador: Dr. Alfonso Moreno Torrico
Servicio de Medicina Interna
Hospital Universitario Central de Asturias. Oviedo

A-78 EVOLUCIÓN DE LA RESISTENCIA ANTIBIÓTICA A PSEUDOMONAS AERUGINOSA EN ESPUTO EN EL HOSPITAL GENERAL DE CIUDAD REAL

A. Sáenz Gutiérrez¹, M. Mañas García¹, J. Castro Jiménez¹, C. Muñoz Hornero¹, F. González Gasca¹, I. De la Rocha Vedia¹, C. Lozano Cejudo², F. Mora³
¹Servicio de Medicina Interna, ²Servicio de Radiodiagnóstico, ³Servicio de Microbiología.
Hospital General de Ciudad Real. Ciudad Real

A-79 DISTINTAS FORMAS DE PRESENTACIÓN DE LA INFECCION POR ASPERGILLUS SPP. EN UN HOSPITAL DE TERCER NIVEL

B. Díaz Pollán¹, J. Castillo Álvarez², C. Blasco Fanlo³
¹Servicio de Medicina Interna III, ³Servicio de Medicina Interna I. Hospital Clínico San Carlos. Madrid
²Servicio de Medicina Interna. Hospital Carlos III. Madrid

A-80 IMPLICACIONES EPIDEMIOLÓGICAS DE LOS AISLAMIENTOS DE E. COLI BLEE DURANTE EL PERÍODO 2005-2007 EN EL AREA IX DE LA COMUNIDAD DE MADRID

M. Cervero Jiménez¹, S. Quevedo²
¹Servicio de Medicina Interna, ²Servicio de Microbiología. Hospital Severo Ochoa. Leganés (Madrid)

- A-81 ABSCESO HEPATICO PIOGENO: ANALISIS DE UNA SERIE DE 54 CASOS**
M. Lopez-Cano, P. Laguna, P. García, M. Gil, A. Castañeda
Servicio de Medicina Interna. Hospital Universitario Puerta de Hierro Majadahonda (Madrid)
- A-82 OSTEONECROSIS MANDIBULAR POR BIFOSFONATOS Y ACTINOMYCES**
E. Flores Ballester⁵, A. Arranz Caso¹, A. Restoy Lozano³, V. López Pizarro³,
M. Martín Angulo², F. Albarran Hernández⁴, S. Ngo Pombe¹, J. De Miguel¹
⁵*Servicio de Hematología y Hemoterapia, ¹Servicio de Medicina Interna, ³Servicio de Cirugía Maxilofacial, ²Servicio de Oncología, ⁴Servicio de Reumatología. Hospital Universitario Príncipe de Asturias. Alcalá de Henares (Madrid)*
- A-83 BACTERIEMIAS EN UN SERVICIO DE UROLOGÍA**
M. Ibarguren Pinilla, M. Elola Zeberio, A. Eguiluz Pinedo, A. Berroeta Iribarren,
M. Vaquero Valencia, K. Leizaola Arregui, H. Azkune Galparsoro, M. Goenaga Sánchez
Unidad de Enfermedades Infecciosas. Hospital Donostia-Donostia Ospitalea (Guipúzcoa)
- A-84 CARACTERÍSTICAS CLÍNICAS Y MICROBIOLÓGICAS DE LA TUBERCULOSIS PULMONAR EN EL ÁREA DE SALUD DE TOLEDO**
A. Blanco Jarava¹, P. Toledano Sierra², J. González Moraleja³, S. Moreno Guillén
¹*Servicio de Medicina Interna. Hospital Nuestra Señora del Prado. Toledo*
²*Servicio de Medicina Interna. Hospital Virgen de la Salud. Toledo*
³*Servicio de Medicina Interna. Hospital Tres Culturas. Toledo*
⁴*Servicio de Enfermedades Infecciosas. Hospital Ramón y Cajal. Madrid*
- A-85 HOSPITALIZED PATIENTS WITH PNEUMONIA - A PROSPECTIVE STUDY**
M. Marques¹, A. Pinheiro¹, C. Maio¹, D. Silva¹, H. Raquel¹, H. Martins¹,
J. Melo¹, C. Guedes²
¹*Interno Medicina Interna ² Assistente Hospitalar Medicina Interna. Centro Hospitalar Médio Ave UFamalicão (Director Serviço - Dr Augusto Duarte). Vila Nova Famalicão (Portugal)*
- A-86 GRADO DE CUMPLIMIENTO DE LOS OBJETIVOS DE LA AMERICAN DIABETES ASSOCIATION (ADA) 2008 EN UNA COHORTE DE PACIENTES DIABÉTICOS CON INFECCIÓN POR EL VIH**
C. Sánchez Parra
Servicio de Medicina Interna IV. Hospital Clínico San Carlos. Madrid
- A-87 BACTERIEMIA POR STREPTOCOCCUS GALLOLYTICUS**
R. Calderón Hernáiz, J. Ruiz Ruiz, D. Rejas Velásquez,
J. Satué Bartolomé, A. Zapatero Gaviria
Medicina Interna. Hospital de Fuenlabrada. Fuenlabrada (Madrid)
- A-88 INGRESO POR NEUMONÍA POR P. JIROVECCI. CARACTERÍSTICAS CLÍNICAS Y EPIDEMIOLÓGICAS. ESTUDIO RETROSPECTIVO**
M. Monedero Prieto, M. Alemán Valls, M. Alonso Socas, D. García Rosado,
J. Armas González, I. Hernández Hernández, M. Martín González, J. Gómez Sirvent
Servicio de Medicina Interna. Hospital Universitario de Canarias. San Cristóbal de La Laguna (Santa Cruz de Tenerife)

- A-89 MENINGITIS NEUMOCÓCICAS EN ADULTOS. ESTUDIO DURANTE EL PERÍODO 2003-2010 EN UN HOSPITAL DE TERCER NIVEL**
I. Páez Rubio¹, R. Luque Márquez², E. Domínguez Durán³, F. Carrasco Sánchez¹, J. Lepe Jiménez², E. Pujol de la Llave¹
¹Unidad de Gestión Clínica de Medicina Interna. Área Hospitalaria Juan Ramón Jiménez. Huelva (Huelva)
²Unidad Clínica de Enfermedades Infecciosas y Microbiología ³Servicio de Otorrinolaringología. Hospital Virgen del Rocío. Sevilla
- A-90 ECONOMIC EVALUATION OF DAPTOMYCIN AS FIRST-LINE THERAPY VERSUS DAPTOMYCIN AS RESCUE THERAPY AFTER VANCOMYCIN OR LINEZOLID FAILURE IN GRAM-POSITIVE BACTEREMIA TREATMENT**
R. Lahoz¹, S. Gil Parrado¹, C. Soengas¹, S. Grau²
¹Clinical Development. Novartis Farmacéutica SA. Barcelona
²Servicio de Farmacia. Hospital del Mar. Barcelona

Sesión 42. 08:00-09:00 horas. Sala Polivalente

Moderador: Dr. José Barberán López
Servicio de Medicina Interna
Hospital Central de la Defensa Gómez Ulla. Madrid

- A-173 ESTUDIO DESCRIPTIVO DE PACIENTES VIH INGRESADOS EN H.CLÍNICO SAN CARLOS CON AFECTACIÓN NEUROLÓGICA EN UN PERÍODO DE 11 AÑOS**
P. González, V. López, E. Agrela, J. Castillo, V. Sendín, N. Sánchez, M. Téllez
Servicio de Medicina Interna-III. Hospital Clínico San Carlos. Madrid
- A-174 MENINGITIS ASÉPTICA, ENCEFALITIS Y VASCULOPATÍA POR VARICELA-ZOSTER EN ADULTOS JÓVENES INMUNOCOMPETENTES**
G. García Domínguez, C. De la Fuente Coria, A. García Egido, O. Mera Gallardo
Servicio de Medicina Interna. Hospital Universitario Puerto Real. Puerto Real (Cádiz)
- A-175 INFECCIONES BACTERIANAS EN PACIENTES CIRRÓTICOS (REVISIÓN 2003-2010)**
I. González Fernández, E. Puerto Pérez, J. Martín Oterino, S. Márquez Batalla, E. Fraile Villarejo, M. Pérez García, A. García Mingo, M. García García
Servicio Medicina Interna I. Hospital Universitario de Salamanca. H. Virgen de la Vega. Salamanca
- A-176 ABSCESOS HEPÁTICOS. ANÁLISIS RETROSPECTIVO DE 47 PACIENTES**
E. Mateo Sanchís¹, M. Asensio Tomás¹, J. Pérez Silvestre¹, K. Antelo Cuellar¹, F. Pedro de Lelis¹, J. Mateo Olmo³, I. Abad Pérez², A. Herrera Ballester¹
¹Servicio de Medicina Interna, ²Unidad Documentación Clínica. Consorcio Hospital General Universitario de Valencia. Valencia
³Departamento Medicina Clínica. Universidad Miguel Hernández. Valencia

- A-177 ¿SE PUEDE PREDECIR EL REINGRESO EN UNA UNIDAD DE MEDICINA INTERNA-INFECIOSAS CON VARIABLES EPIDEMIOLÓGICAS SENCILLAS?**
J. San Martín López, M. Romero Sánchez, J. Ortiz Sánchez, J. Ruiz Giardin, N. Cabello Clotet, E. Canalejo Castrillero, A. Barrios Blandino, C. Jiménez Navarro
Servicio de Medicina Interna. Hospital de Fuenlabrada. Madrid*
- A-178 INFECCIÓN POR GRIPE A EN EL HOSPITAL GENERAL DE CIUDAD REAL**
A. Sáenz¹, M. Mañas¹, P. Calderón¹, C. Muñoz¹, J. Castro¹, M. Sidahi¹, J. Gijón¹, J. Martínez²
¹Servicio de Medicina Interna, ²Servicio de Microbiología. Hospital General de Ciudad Real. Ciudad Real
- A-179 CARACTERÍSTICAS DE LA ENFERMEDAD NEUMOCÓCICA INVASIVA EN CONVIVENCIA CON LA PANDEMIA DE GRIPE A (H1N1)**
L. Llobera¹, R. Núñez¹, L. Mateu¹, M. Giménez², C. Ardanuy³, M. Sabrià¹, C. Rey-Joly¹, M. Pedro-Boté¹
¹Servicio de Medicina Interna, ²Servicio de Microbiología. H. Universitari Germans Trias i Pujol. Badalona (Barcelona)
³Servicio de Microbiología. Hospital Universitari de Bellvitge. L'Hospitalet de Llobregat (Barcelona)
- A-180 MANEJO EXTRAHOSPITALARIO DE LAS ENFERMEDADES INFECCIOSAS PROGRAMA T.A.D.E. AMPLIACIÓN DE RESULTADOS**
B. Garrido Bernet¹, L. Abella Vázquez¹, S. Vicente Rodrigues¹, M. Padilla Salazar¹, M. Rodríguez Muñoz¹, J. Ode Febles², O. Díez Gil², P. Laynez Cerdeña¹
¹Servicio de Medicina Interna, ²Servicio de Microbiología. Complejo Hospital Universitario Ntra. Sra. de Candelaria. Santa Cruz de Tenerife
³Servicio de Medicina Interna. Complejo Hospitalario de Jaén. Jaén
- A-181 PARÁMETROS HEMATOLÓGICOS EN LOS PACIENTES CON INFECCIÓN POR EL VIH**
E. Resino, V. Torres, B. Roca, J. Ferrero
Servicio de Medicina Interna. Hospital General de Castellón, Universidad de Valencia. Castellón
- A-182 ETIOLOGÍA Y EPIDEMIOLOGÍA DE LA MENINGITIS EN EL HOSPITAL GENERAL DE SEGOVIA ENTRE LOS AÑOS 2000-2008**
G. Herrero Muñoz¹, S. Hernando Real², M. Cepeda González³, P. Carrero González²
¹Servicio de Medicina Familiar y Comunitaria, ²Sección de Microbiología, ³Servicio de Medicina Interna. Hospital General. Segovia
- A-183 ENDOCARDITIS POR BACILOS GRAM NEGATIVOS NO HACEK EN EL ÁREA DE SALUD DE TOLEDO**
M. García Butenegro, R. Crespo Moreno, M. Moya, R. Salcedo, A. Moreno, M. Malmierca Corral, E. Crespo Valadés, J. González Moraleja
Servicio de Medicina Interna. Hospital Tres Culturas. Toledo

A-184 ESTUDIO DE LAS INFECCIONES URINARIAS CAUSADAS POR GÉRMENES PRODUCTORES DE BETALACTAMASAS DE ESPECTRO AMPLIADO (BLEAS) EN EL HOSPITAL UNIVERSITARIO DE GUADALAJARA

A. Costa Cerdá¹, M. Martínez Lasheras¹, D. Bernal Bello¹, L. Abejón López¹, M. Torralba González de Suso¹, D. Tena Gómez², S. Solís del Baño², M. Rodríguez Zapata¹

¹Servicio de Medicina Interna, ²Servicio de Microbiología. Hospital Universitario. Guadalajara

A-185 NOCARDIOSIS PULMONAR

G. García, J. Vega, F. Carrión, M. Artero, M. Jiménez, S. Herrera, T. Sánchez
Medicina Interna. Hospital General Universitario Santa María del Rosell. Murcia

Sesión 43. 08:00-09:00 horas. Sala de Cámara

Moderador: Dr. Emilio Casariego Vales
Servicio de Medicina Interna
Complejo Hospitalario Xeral-Calde. Lugo

A-216 DIAGNÓSTICO TARDÍO EN LOS NUEVOS CASOS DETECTADOS DE INFECCIÓN POR EL VIRUS DE LA INMUNODEFICIENCIA HUMANA

M. Soto Cárdenas¹, E. Chaves Rodríguez¹, L. Vela Manzano¹, P. Martín Peral¹, M. Márquez Borrego¹, C. Fernández del Álamo², J. Girón González¹

¹Servicio de Medicina Interna, ²Servicio de Microbiología. Hospital Universitario Puerta del Mar. Cádiz

A-217 HEMOGLOBINOPATÍAS EN INMIGRANTES DE ÁFRICA SUBSAHARIANA

N. Morán Suárez¹, A. Rodríguez Guardado¹, R. Llorente², J. Fernández Pérez¹, F. Jonte¹

¹Servicio de Medicina Interna, ²Servicio de Hematología. Hospital Universitario Central de Asturias. Oviedo (Asturias)

A-218 ABSCESOS HEPATICOS VISTOS EN UN SERVICIO DE MEDICINA INTERNA

F. Hidalgo Salinas, J. Pilares Barco, A. Domínguez Alegría, J. Santiago Ruíz, I. Barbolla Díaz, G. Rodríguez Ramírez, A. Ruedas López, G. Fraile Rodríguez
Servicio de Medicina Interna. Hospital Ramón y Cajal. Madrid

A-219 TUBERCULOSIS ÓSEA: REVISIÓN DE CASOS

R. Díez Bandera, C. Rosado Rubio, J. Torres Triana, P. Crecente Otero, N. Castro Iglesias, L. Manzanedo Bueno, V. Álvarez Álamo, F. Domínguez Moronta
Servicio de Medicina Interna III. Hospital Universitario de Salamanca. H. Clínico. Salamanca

A-220 TUBERCULOSIS GANGLIONAR EN EL HOSPITAL DE CABUEÑES (1994-2009)

G. López-Colina Pérez, R. Fernández Regueiro, T. Pascual Pascual, M. García-Alcalde, M. Ballesteros, L. Montes Gil, J. Morís de la Tassa, A. Álvarez-Uria Miyares
Servicio de Medicina Interna. Hospital de Cabueñes. Gijón (Asturias)

- A-221 INFECCIÓN POR CATÉTER EN UN SERVICIO DE MEDICINA INTERNA**
E. Fraile Villarejo, R. Fernández Santalla, E. Puerto Pérez, N. Cubino Bóveda, I. González Fernández, S. Marquez Batalla, M. Borao Cengotita-bengoa, A. Sánchez Rodríguez
Servicio de Medicina Interna. Hospital Universitario de Salamanca. H. Virgen de la Vega. Salamanca
- A-222 ANÁLISIS ETIOLÓGICO DE LA INFECCIÓN DE PRÓTESIS ARTICULAR EN NUESTRO MEDIO: ESTUDIO PROSPECTIVO DURANTE 3 AÑOS**
O. García Olmedo, A. Fernández Rodríguez, A. De los Santos Moreno, P. Martín Peral, L. Vela Manzano, F. García Colchero, E. López Tinoco, F. Guerrero
UGC de Medicina Interna. Hospital Universitario Puerta del Mar. Cádiz
- A-223 EVOLUCION DE LOS SARM AISLADOS EN UN DEPARTAMENTO DE SALUD EN EL PERIODO 2003-2009**
A. Belso, R. Vidal, L. Pesce, E. Muñoz, A. López Vicedo, I. Cantero, R. Pascual
Servicio de Medicina Interna. Hospital de Elda Virgen de la Salud. Elda (Alicante)
- A-224 ESTUDIO RETROSPECTIVO Y EPIDEMIOLOGICO DE LAS INFECCIONES EN EL SERVICIO DE MEDICINA INTERNA I DURANTE 2 AÑOS(2008-2009)**
L. Mateos Polo, M. García García, A. Romero Alegría, J. Martín Oterino, A. Sánchez Rodríguez
Servicio de Medicina Interna. Hospital Universitario de Salamanca. H. Virgen de la Vega. Salamanca
- A-225 COMPLICACIONES INFECCIOSAS ASOCIADAS A NUTRICIÓN PARENTERAL TOTAL EN UN SERVICIO DE MEDICINA INTERNA**
J. Torres Triana¹, L. Manzanedo Bueno¹, M. De Manuel Rodríguez², M. Fernández Reguerass¹, M. Fidalgo¹, P. Crecente Otero¹, N. Castro Iglesias¹, R. Díez Bandera
¹*Servicio de Medicina Interna,* ²*Servicio de Farmacia. Hospital Universitario de Salamanca. H. Clínico. Salamanca*
- A-226 FACTORES EPIDEMIOLOGICOS DE LAS CELULITIS INGRESADAS EN CENTRO HOSPITALARIO TIPO 2**
E. Martínez Velado¹, M. Chimeno Viñas¹, C. Martín Gómez¹, V. López Mouriño², P. Sánchez Junquera¹, A. De la Vega Lanciego¹, J. Soto Delgado¹, L. Palomar Rodríguez¹
¹*Servicio de Medicina Interna. Complejo Asistencial de Zamora. Zamora*
²*Servicio de Medicina Interna. Hospital Comarcal de Monforte. Monforte de Lemos (Lugo)*
- A-227 FACTORES DE RIESGO, TOPOGRAFIA Y CARACTERISTICAS DE INGRESO DE LAS CELULITIS EN CENTRO HOSPITALARIO TIPO 2**
E. Martínez Velado¹, M. Chimeno Viñas¹, F. Álvarez Navia¹, V. López Mouriño², P. Sánchez Junquera¹, A. De La Vega Lanciego¹, J. Soto Delgado¹, F. Martín Cordero¹
¹*Servicio de Medicina Interna. Complejo Asistencial de Zamora. Zamora*
²*Servicio de Medicina Interna. Hospital Comarcal de Monforte. Monforte de Lemos (Lugo)*

A-228 MICROBIOLOGIA, CARACTERÍSTICAS ANALÍTICAS, Y TRATAMIENTO DE LAS CELULITIS EN CENTRO HOSPITALARIO TIPO 2

E. Martínez Velado¹, M. Chimeno Viñas¹, R. Jorge Sánchez¹, V. López Mouriño²,
P. Sánchez Junquera¹, A. De La Vega Lanciego¹, P. García Carbó¹, J. Soto Delgado¹

¹Servicio de Medicina Interna. Complejo Asistencial de Zamora. Zamora

²Servicio de Medicina Interna. Hospital Comarcal de Monforte. Monforte de Lemos (Lugo)

Sesión 44. 08:00-09:00 horas. Sala de Comisión 1

Moderadora: Dra. Covadonga Ramas Díez
Servicio de Medicina Interna
Hospital Carmen y Severo Ochoa. Cangas de Narcea (Asturias)

A-264 DESCRIPCIÓN DE DOS CASOS DE LEPROA EN POBLACIÓN AUTÓCTONA DEL ÁREA SANITARIA DE CARTAGENA

G. Tornel Sánchez¹, J. Vega Cervantes¹, N. Campillo Guerrero¹, A. Jimeno Almazán¹,
E. Peñalver González¹, A. Rodríguez Pavía¹, A. Moreno Hernández¹, M. Ortiz Romero²

¹Servicio de Medicina Interna, ²Servicio de Microbiología. Hospital General Universitario
Santa María Del Rosell. Murcia

A-265 ENDOCARDITIS INFECCIOSA EN EL HOSPITAL CENTRAL DE ASTURIAS (CASOS DE 2007 A 2009)

C. Suárez Cuervo, A. Mera Fidalgo, C. Costas Sueiras, C. Palomo Antequera,
A. Moreno Torrico, A. Fidalgo Navarro, J. Bernardo Cofiño, M. Fernández Almira
Servicio de Medicina Interna. Hospital Universitario Central de Asturias. Oviedo (Asturias)

A-267 ESTUDIO DESCRIPTIVO DE AISLAMIENTOS POR GERMENES MULTIRRESISTENTES 2007-2009

J. Lobo¹, C. Gallo¹, M. Martínez-Ortega², M. Zapico², J. A-Megido¹, V. Carcaba¹
¹Servicio Medicina Interna ²Servicio Medicina Preventiva. Hospital Valle del Nalón. Langreo
(Asturias)

A-268 PERFIL DE BACTERIEMIAS EN UN HOSPITAL TERCIARIO

A. Gómez Berrocal¹, E. Díaz Guardiola¹, I. González Negredo¹, A. Herrero Carrera¹,
Á. Somodevilla Solís², A. Salas Aparicio¹, C. Suárez Fernández¹

¹Servicio de Medicina Interna-Infecciosas, ²Servicio de Microbiología. Hospital Universitario
de la Princesa. Madrid

A-269 SÍNDROME GRIPAL EN EL PERIODO DE LA GRIPE PANDEMICA. ¿A, O NO A?

E. Trigo Esteban, J. Szymaniec, L. Cano Alcalde, L. Pérez Latorre, C. García Parra,
J. García Castaño, C. Gilsanz Fernández

Servicio de Medicina Interna I. Hospital General Universitario Gregorio Marañón. Madrid

- A-271 TUBERCULOSIS GANGLIONAR EN LA ÚLTIMA DÉCADA (2000-2009)**
P. Sánchez Oliva, M. Carrera Izquierdo, M. León Téllez, O. Terry López
Servicio de Medicina Interna. Complejo Hospitalario de Soria. Soria
- A-272 EVOLUCIÓN DE LA INFECCIÓN POR VIH EN LOS PACIENTES DIAGNOSTICADOS DE TUBERCULOSIS PULMONAR EN EL ÁREA DE SALUD DE TOLEDO (ENERO 2004-DICIEMBRE 2009)**
A. Blanco Jarava¹, E. Sánchez Maganto², J. González Moraleja³, S. Moreno Guillén⁴
¹*Servicio de Medicina Interna. Hospital Nuestra Señora del Prado. Talavera de la Reina (Toledo)*
²*Servicio de Medicina Interna. Hospital Virgen de la Salud. Toledo*
³*Servicio de Medicina Interna. Hospital Tres Culturas. Toledo*
⁴*Servicio de Enfermedades Infecciosas. Hospital Ramón y Cajal. Madrid*
- A-273 INFLUENCIA DE LA INMIGRACIÓN EN LA EVOLUCIÓN DE LA TUBERCULOSIS PULMONAR EN EL ÁREA DE SALUD DE TOLEDO**
A. Blanco Jarava¹, T. Núñez Gómez², J. González Moraleja³, S. Moreno Guillén⁴
¹*Servicio de Medicina Interna. Hospital Nuestra Señora del Prado. Talavera de la Reina (Toledo)*
²*Servicio de Medicina Interna. Hospital Virgen de la Salud. Toledo*
³*Servicio de Medicina Interna. Hospital Tres Culturas. Toledo*
⁴*Servicio de Enfermedades Infecciosas. Hospital Ramón y Cajal. Madrid*
- A-274 PREVALENCIA DE ANTECEDENTES DE INFECCIÓN POR PSEUDOMONAS AERUGINOSA EN PACIENTES INGRESADOS EN EL HOSPITAL 12 DE OCTUBRE**
M. Álvarez Pérez¹, J. Gil Niño¹, J. Delgado García¹, J. Ortiz Imedio¹, R. Gil Grande¹, A. Cascales García², O. Bisbal Pardo
¹*Servicio de Medicina Interna, Hospital 12 de Octubre. Madrid*
²*Servicio de Oncología Radioterápica. Hospital 12 de Octubre. Madrid*
- A-275 ENFERMEDAD MICROVASCULAR EN PACIENTES VIH**
D. Trujillo Luque, R. Costa Segovia, M. Manzano Luque, C. Suárez Fernández
Servicio de Medicina Interna. Hospital Universitario de la Princesa. Madrid
- A-277 CARACTERÍSTICAS CLÍNICO-EPIDEMIOLÓGICAS EN ENFERMOS DE ENDOCARDITIS INFECCIOSA EN UN HOSPITAL DE SEGUNDO NIVEL**
A. Vizuetes Calero, E. Núñez Cuerda, A. Blanco Jarava, M. Vivas del Val, S. Casallo Blanco, M. Vázquez Ronda, A. Gallegos Polonio, F. Marcos Sánchez
Servicio de Medicina Interna. Hospital Nuestra Señora del Prado. Talavera de la Reina (Toledo)
- A-278 CARACTERÍSTICAS CLÍNICO-EPIDEMIOLÓGICAS DE LOS PACIENTES CON ABSCESOS HEPÁTICOS**
L. Prósper Ramos, D. Abad Pérez, M. Hernández Olmedo, M. Contreras Muruaga, M. Armas Portela
Servicio de Medicina Interna. Hospital Universitario de la Princesa. Madrid

A-279 CARACTERÍSTICAS DE LAS INFECCIONES DEL TRACTO URINARIO EN EL COMPLEJO HOSPITALARIO DE PALENCIA

F. Sánchez-Barranco Vallejo, J. Da Cruz Soares, J. Gomez Barquero, S. Franco Hidalgo, R. Carbajal Martínez, J. Sanchez Navarro
Servicio de Medicina Interna. Complejo Asistencial de Palencia. Palencia

A-280 MICROBIOLOGIA Y TRATAMIENTO DE LOS ABSCESOS HEPÁTICOS

L. Prósper Ramos, D. Abad Pérez, M. Contreras Muruaga, M. Hernández Olmedo, M. Armas Portela
Servicio de Medicina Interna. Hospital Universitario de la Princesa. Madrid

A-281 FACTORES DE MAL PRONÓSTICO ASOCIADOS A ENDOCARDITIS INFECCIOSA

A. Fernández Rodríguez¹, S. Gamaza Chulián², F. Carmona Espinazo¹, E. Díaz Retamino², A. De los Santos Moreno¹, E. Ruíz Blasco¹, E. López Tinoco¹, D. Gutiérrez Saborido¹
¹UGC de Medicina Interna, ²Servicio de Cardiología. Hospital Universitario Puerta del Mar. Cádiz

Sesión 45. 08:00-09:00 horas. Sala de Comisión 2

Moderadora: Dra. Pilar Román Sánchez
Servicio de Medicina Interna
Hospital General de Requena (Valencia)

EA-32 PACIENTES AÑOSOS Y SCA: ¿EXISTEN DIFERENCIAS EN LA DEMORA HASTA EL TRATAMIENTO DEL PACIENTE ANCIANO CON IAM CON ELEVACIÓN DEL ST? ANÁLISIS EN UNA POBLACIÓN DE NUESTRO MEDIO

A. Ruiz Toneró, E. Cambroner Cortinas, R. Fuentes Manso, A. Gutiérrez Díez, I. López Neira, C. Llanos, F. Salmerón, J. Jiménez Mazuecos
Servicio de Cardiología. Complejo Hospitalario Universitario de Albacete. Albacete

EA-33 VISIÓN INTEGRAL DEL INTERNISTA EN LA CONVALECENCIA DEL ICTUS

A. Truyols Bonet¹, L. Vich Martorell¹, A. Galmés Truyols², J. Carbonero Malbertí¹, F. Palacios Huertas¹, F. Alberti Homar¹
¹Servicio de Convalecencia. Hospital General de Mallorca. Palma de Mallorca (Illes Balears)
²Epidemiología. DG Salut Pública. Illes Balears. Palma (Illes Balears)

EA-34 ALERTA NUTRICIONAL Y MORTALIDAD A LARGO PLAZO EN PACIENTES CON FIBRILACIÓN AURICULAR

P. Al-Cheikh Felices, F. Gomes Martín, I. Martín Algora, E. Del Corral Beamonte, I. García-Álvarez García, M. Sevil Puras, P. Lambán Aranda, J. Díez Manglano
Servicio de Medicina Interna. Hospital Royo Villanova. Zaragoza

EA-35 EDAD AVANZADA COMO FACTOR DE MAL PRONÓSTICO EN EL ICTUS ISQUÉMICO (ESTUDIO OCTOPUS)

S. Serrano¹, P. Ruiz¹, G. Fresco¹, C. Sánchez¹, C. Valencia¹,
A. Bravo¹, J. Castillo¹, J. Porta²

¹Servicio de Medicina Interna. Hospital Clínico San Carlos. Madrid

²Servicio de Neurología. Complejo Universitario de San Carlos. Madrid

EA-36 SERUM HIGH-DENSITY LIPOPROTEIN CHOLESTEROL LEVELS, THEIR RELATIONSHIP WITH FUNCTIONAL AND COGNITIVE STATUS AND THEIR UTILITY TO PREDICT MORTALITY IN NONAGENARIANS

S. Cuerpo¹, F. Formiga¹, A. Ferrer², D. Chivite¹, X. Pintó¹, R. Pujol¹

¹Servicio de Medicina Interna. Hospital Universitari de Bellvitge. L'Hospitalet de Llobregat (Barcelona)

²ABS El Plà. Sant Feliu de Llobregat (Barcelona)

EA-37 USEFULNESS OF THE SHORT PHYSICAL PERFORMANCE BATTERY SCORE TO PREDICT LONG-TERM MORTALITY IN NONAGENARIANS: THE NONASANTFELIU STUDY

D. Mimblera¹, F. Formiga¹, A. Ferrer², D. Chivite¹, R. Pujol¹

¹Servicio de Medicina Interna. Hospital Universitari de Bellvitge. L'Hospitalet de Llobregat (Barcelona)

²ABS El Plà. Sant Feliu de Llobregat (Barcelona)

EA-38 INGRESO DE PACIENTES CENTENARIOS

J. Miramontes González, Á. Romero Alegría, I. González Fernández, A. Bello Conesa,
L. Mateos Polo, I. García García, Á. Sánchez Rodríguez

Servicio de Medicina Interna. Hospital Universitario de Salamanca. H. Virgen de la Vega. Salamanca

EA-39 ESTUDIO DE PACIENTES NONAGENARIOS INGRESADOS POR UN PRIMER EPISODIO DE INSUFICIENCIA CARDIACA. RESULTADOS DEL ESTUDIO PREDICE

J. Vila Santos¹, M. Fernández Ruiz¹, P. Magan Tapia², A. De Miguel Albarreal³,
I. Marín León³, L. Gómez Morales⁴, B. Herrero Hueso⁴, J. Guerra Vales¹

¹Servicio de Medicina Interna, ²Unidad de Investigación. Epidemiología Clínica. Hospital 12 de Octubre. Madrid

³Servicio de Medicina Interna. Hospital Nuestra Señora de Valme. Sevilla

⁴Servicio de Medicina Interna. Complejo Hospitalario Virgen del Rocío. Sevilla

EA-40 UFISS DE GERIATRÍA: ELEMENTO PARA LA ADECUACIÓN DE RECURSOS EN EL ÁMBITO HOSPITALARIO

A. Lozano¹, A. Rodríguez¹, E. Fontanals¹, I. Albertos¹, D. Farran¹, N. Parra², F. Fernández³

¹UFISS, ²USR, ³Servicio de Medicina Interna. Hospital Universitari Sagrat Cor. Barcelona

EA-41 PREDICTORS OF MORTALITY IN ELDERLY ADMITTED TO AN INTERNAL MEDICINE WARD

M. Rebelo¹, J. Lima¹, F. Vilão¹, M. Ribeiro², J. Diniz Vieira¹, J. Nascimento Costa¹
¹Internal Medicine, ²Clinical Pathology and Microbiology. University Hospital of Coimbra. Coimbra (Portugal)

EA-42 IMPORTANCIA DE LA BACTERIURIA ASINTOMÁTICA EN PACIENTES INGRESADOS EN UN SERVICIO DE MEDICINA INTERNA

J. Robles Ruiz, A. Calvo Elipe, J. Rodríguez Calderón
Servicio de Medicina interna. Hospital San Rafael. Madrid

EA-43 ¿CUÁL ES LA FUENTE DE ACTIVIDAD DE UNA UFISS DE GERIATRÍA?

A. Lozano¹, A. Rodríguez¹, E. Fontanals¹, I. Albertos¹, D. Farran¹, N. Parra², F. Fernández³
¹UFISS, ²USR, ³Servicio de Medicina Interna. Hospital Universitari Sagrat Cor. Barcelona

EA-44 ETIOLOGÍA DE LOS DERRAMES PLEURALES SEGÚN LA EDAD DE LOS PACIENTES

P. Hernández Ferrer, S. Bielsa Martín, J. Porcel Pérez
Servicio de Medicina Interna. Hospital Universitari Arnau de Vilanova. Lleida

EA-45 ANÁLISIS CLÍNICO Y SOCIO SANITARIO DE LOS PACIENTES DERIVADOS DESDE UN HOSPITAL TERCIARIO A UN HOSPITAL DE MEDIA LARGA ESTANCIA

M. Bonilla¹, M. Mellado¹, M. Areses¹, I. Álvarez², E. Prieto², S. Goñi¹, C. Pérez¹, G. Tiberio¹
¹Servicio de Medicina Interna, ²Trabajo Social. Hospital Virgen del Camino. Pamplona/Iruña (Navarra)

EA-46 ANALISIS DE LOS FACTORES PREDICTORES DE MORTALIDAD DE LOS PACIENTES DERIVADOS DESDE UN HOSPITAL TERCIARIO A UN HOSPITAL DE MEDIA LARGA ESTANCIA

M. Bonilla¹, M. Mellado¹, M. Areses¹, A. De Prado¹, I. Torres¹, P. Herrero², N. Arregui², D. Frances¹
¹Servicio de Medicina Interna, ²Trabajo Social. Hospital Virgen del Camino. Pamplona/Iruña (Navarra)

Sesión 46. 08:00-09:00 horas. Sala de Comisión 3

Moderador: Dr. Eduardo Montero Ruiz
Servicio de Medicina Interna
Hospital Universitario Príncipe de Asturias. Alcalá de Henares (Madrid)

G-58 ANÁLISIS DE QUEJAS Y RECLAMACIONES DIRIGIDAS AL SERVICIO DE MEDICINA INTERNA. OTRA FORMA DE EVALUACIÓN

A. Martín Quirós, C. Navarro San Francisco, S. Caro Bragado, G. Salgueiro, N. Iniesta Arandía, M. Rodríguez Dávila, A. Lorenzo Hernández, C. Fernández Capitán
Servicio de Medicina Interna. Hospital Universitario la Paz. Madrid

G-59 IMPACTO DE LA UNIDAD DE PLURIPATOLOGÍA EN LAS DERIVACIONES A LOS ESPECIALISTAS (UAPP)

A. Pereira Juliá¹, J. Machín Lázaro¹, E. Martín Echevarría¹, B. Martínez Lasheras¹, P. Chacon Testor¹, A. Barcena², M. Rodríguez Zapata³, M. Díez¹
¹Unidad de Pluripatología de Medicina Interna UAPP, ²Directora médico de la Gerencia de A.P. de Guadalajara ³Jefe de Servicio de Medicina Interna. Hospital Universitario. Guadalajara

G-60 CALIDAD DE CUIDADOS ASOCIADA A LA PERSONALIZACIÓN EN UNIDADES MÉDICAS

M. Orozco Cozar¹, M. Márquez Borrego¹, R. García Juárez⁴, T. Martín Contreras¹, S. López Alonso², R. Caro Quesada³
¹Servicio de Infecciosos. Hospital Universitario Puerta del Mar. Cádiz
⁴Cuidados Médicos-Quirúrgicos. Hospital Universitario Puerto Real. Puerto Real (Cádiz)
²C. S. Miguel.
³Servicio de Neurología. Complejo Hospitalario Regional Virgen Del Rocío. Sevilla

G-61 CAUSAS DE DISCORDANCIA ENTRE LA ESTANCIA ESPERADA Y LA REAL, EN UN SERVICIO DE MEDICINA INTERNA

C. Santiago Díaz, C. Gil Anguita, A. Fernández Mirabell, J. Serrano Martínez, J. Ramírez Taboada, P. Conde Baena, N. Navarrete Navarrete, J. Jiménez Alonso
Servicio de Medicina Interna. Hospital Universitario Virgen de las Nieves. Granada

G-62 REPERCUSIÓN DE UNA UNIDAD DE CORTA ESTANCIA SOBRE LA HOSPITALIZACIÓN CONVENCIONAL

M. Martínez Lasheras, A. Costa Cerdá, E. Martín Echevarría, D. Bernal Bello, A. Pereira, M. Torralba de Suso, J. Machín Lázaro, M. Rodríguez Zapata
Servicio de Medicina Interna. Hospital Universitario. Guadalajara

G-63 ATENCIÓN AL PACIENTE QUIRÚRGICO POR MEDICINA INTERNA: EXPERIENCIA EN UN HOSPITAL COMARCAL

M. González Benítez, M. Grana Costa, M. Maíz Jiménez, B. Escolano Fernández, M. Barón Ramos, M. Godoy Guerrero, G. Uribarri Sánchez, A. Ruiz Cantero
Servicio de Medicina Interna. Hospital de la Serranía. Ronda (Málaga)

- G-64** **CARACTERÍSTICAS CLÍNICAS DE LOS PACIENTES CON ALTA DEMORADA POR MOTIVOS NO MÉDICOS Y ANÁLISIS COMPARATIVO CON EL GLOBAL DE LOS PACIENTES INGRESADOS EN UN SERVICIO DE MEDICINA INTERNA DE UN HOSPITAL DE TERCER NIVEL**
D. Mendoza Giraldo, A. Navarro Rodríguez, A. Sánchez Quijano, R. Asencio Marchante, M. García Gutiérrez, E. Lissen Otero
Servicio de Medicina Interna. Complejo Hospitalario Virgen del Rocío. Sevilla
- G-65** **INFLUENCIA DE LOS FACTORES SOCIOFAMILIARES EN LAS ALTAS DEMORADAS POR MOTIVOS NO MÉDICOS EN UN SERVICIO DE MEDICINA INTERNA DE UN HOSPITAL DE TERCER NIVEL**
D. Mendoza Giraldo, M. García Gutiérrez, A. Navarro Rodríguez, R. Asencio Marchante, A. Sánchez Quijano, E. Lissen Otero
Servicio de Medicina Interna. Complejo Hospitalario Virgen del Rocío. Sevilla
- G-66** **REDUCCIÓN DEL IMPACTO ECONÓMICO DE LA PANDEMIA DE GRIPE A EN EL SERVICIO DE MEDICINA INTERNA DE UN HOSPITAL GENERAL**
L. Noblia Gigena¹, O. Araújo Loperena¹, E. Martín Mojarro², P. Uneken², R. Ramírez Montesinos¹, C. Creus Gras¹, M. Carulla Aresté³, E. Pedrol Clotet¹
¹Servicio de Medicina Interna, ²Residentes MFyC, ³Técnico de Salud. Hospital de Sant Pau i Santa Tecla. Tarragona
- G-67** **PASOS A SEGUIR PARA UNA GESTIÓN EFICAZ DE PACIENTES CON METÁSTASIS A ESTUDIO**
A. Tejera Concepción, P. Laynez Cerdeña, J. Escobedo Palau, J. Medina García, M. Soriano, C. Rubio Rodríguez, A. Torres Vega, D. Gudiño
Servicio de Medicina Interna. Complejo Hospital Universitario Ntra. Sra. de Candelaria. Santa Cruz de Tenerife
- V-2** **UNIDAD DE ENFERMEDADES AUTOINMUNES SISTÉMICAS EN UN HOSPITAL PRIVADO. EXPERIENCIA DE 2 AÑOS**
L. Sánchez Sitjes, J. López Vivancos, S. Martín Fusté, F. Del Molino Sanz, R. Malo Barres, J. Herranz Pérez, M. García Cors
Servicio de Medicina Interna. Hospital General de Catalunya. Sant Cugat del Vallès (Barcelona)
- V-5** **EL INTERNISTA COMO CONSULTOR EN UN HOSPITAL DE 2º NIVEL**
J. Velasco Montes, Z. Ortiz de Zárate Ibarra, A. Sanjuán López, I. Oriñuela González, G. Orbe Narváez, C. Sánchez Sáez, Í. Corcuera Martínez de Tobillas, M. González Urrutia
Servicio de Medicina Interna. Hospital Santiago Apóstol. Vitoria-Gasteiz (Álava)

V-15 EFECTO DE LA ACTIVIDAD DE LOS INTERNISTAS EN EL SERVICIO DE CIRUGÍA ORTOPÉDICA Y TRAUMATOLOGÍA SOBRE LAS SUSPENSIÓNES DE CIRUGÍA PROGRAMADA

L. Pérez Sánchez, P. García Gómez- Escalonilla, M. García Sánchez, J. Barbero Allende, E. Montero Ruiz, J. López Álvarez
Servicio de Medicina Interna. Hospital Universitario Príncipe de Asturias. Alcalá de Henares (Madrid)

V-18 PREFERENCIAS EN LA SOLICITUD DE INTERCONSULTAS POR LOS SERVICIOS QUIRÚRGICOS A LOS DIFERENTES SERVICIOS MÉDICOS

P. García Gómez- Escalonilla, V. Delgado Sardina, J. Barbero Allende, V. Melgar Molero, E. Montero Ruiz, J. López Álvarez
Servicio de Medicina Interna. Hospital Universitario Príncipe de Asturias. Alcalá de Henares (Madrid)

V-24 DIFERENCIAS EN EL NÚMERO DE INTERCONSULTAS SOLICITADAS A MEDICINA INTERNA POR LOS CIRUJANOS GENERALES

C. Gómez Ayerbe, M. Martín Fernández, V. Melgar Molero, A. Rebollar Merino, E. Montero Ruiz, J. López Álvarez
Servicio de Medicina Interna. Hospital Universitario Príncipe de Asturias. Alcalá de Henares (Madrid)

Sesión 47. 08:00-09:00 horas. Sala de Comisión 4

Moderador: Dr. Jordi Casademont Pou
Servicio de Medicina Interna
Hospital de la Sta. Creu i Sant Pau. Barcelona

IC-34 CARACTERÍSTICAS EPIDEMIOLÓGICAS DE LOS PACIENTES INGRESADOS POR INSUFICIENCIA CARDIACA EN MEDICINA INTERNA EN GALICIA: ESTUDIO SOGAMI-IC

J. Montes¹, T. Chouciño², A. Gómez-Guigueire³, P. Pesqueira⁴, J. Cerqueiro⁵, J. Castro⁶, A. Enériz⁷, J. De Lis⁸

¹Servicio de Medicina Interna. Complejo Universitario de Vigo. Vigo (Pontevedra)

²Servicio de Medicina Interna. Hospital Juan Canalejo. A Coruña

³Servicio de Medicina Interna. Hospital Arquitecto Marcide. Ferrol (A Coruña)

⁴Servicio de Medicina Interna. Fundación Pública Hospital da Barbanza (1).

Ribeira (A Coruña)

⁵Servicio de Medicina Interna. Complejo Hospitalario Xeral-Calde. Lugo

⁶Servicio de Medicina Interna. Complejo Hospitalario de Ourense. Ourense

⁷Servicio de Medicina Interna. Hospital Comarcal Valdeorras.

O Barco de Valdeorras (Ourense)

⁸Servicio de Medicina Interna. Hospital Montecelo. Pontevedra

- IC-35 ANÁLISIS DE LAS INTERCONSULTAS HECHAS A UNA UNIDAD DE INTERCONSULTAS MÉDICAS DE UN HOSPITAL TERCIARIO CON EL GRUPO CATEGÓRICO DIAGNÓSTICO CARDIORRESPIRATORIO**
R. Sanz Lorente¹, C. Granda París¹, G. Sotres Fernández¹, P. González Díez¹, V. López Peláez¹, L. Gimeno Mateos², J. Marco Martínez³
¹Servicio de Medicina Interna III, ³Unidad de Interconsultas Médicas. Hospital Clínico San Carlos. Madrid
²Estudiante de 6º curso, Grado de Medicina, Universidad Complutense de Madrid
- IC-36 DIAGNÓSTICO FINAL EN UNA SERIE DE PACIENTES ESTUDIADOS POR SOSPECHA DE HIPERTENSIÓN PULMONAR EN UNA UNIDAD ESPECIALIZADA**
E. Chinchilla Palomares, R. González León, C. González Pulido, E. Montero Mateos, A. León Guisado, F. García Hernández, M. Castillo Palma, J. Sánchez Román
Servicio de Medicina Interna (Colagenosis e Hipertensión Pulmonar). Hospital Virgen del Rocío. Sevilla
- IC-37 ADECUACIÓN A LAS GUÍAS DE PRÁCTICA CLÍNICA TRAS UN PRIMER EPISODIO DE INSUFICIENCIA CARDIACA. RESULTADOS DEL ESTUDIO PREDICE**
A. Morales Cartagena¹, A. Navarro Puerto², E. Muro Fernández de Pinedo¹, E. Andrés Esteban³, I. Melguizo², M. Martínez Risque⁴, I. Martín Garrido⁴, J. Guerra Vales¹
¹Servicio de Medicina Interna, ³Servicio de Epidemiología Clínica. Unidad Investigación. CIBER Epidemiol. Hospital 12 de Octubre. Madrid
²Servicio de Medicina Interna. Hospital Nuestra Señora de Valme. Sevilla
⁴Servicio de Medicina Interna. Hospital Virgen del Rocío. Sevilla
- IC-39 VALOR PRONÓSTICO DEL ANCHO DE DISTRIBUCIÓN ERITROCITARIA EN PACIENTES CON INSUFICIENCIA CARDIACA CRÓNICA: ANÁLISIS DE SUPERVIVENCIA**
L. Soler Rangel, D. Alba Martín, P. Suárez Herranz, R. Del Castillo Cantero, J. Gómez Cerezo
Servicio de Medicina Interna. Grupo de Insuficiencia Cardíaca. Hospital Infanta Sofía*. Madrid
- IC-41 ¿CÓMO SON LOS PACIENTES CON INSUFICIENCIA CARDIACA TERMINAL INGRESADOS EN UNA PLANTA DE MEDICINA INTERNA?**
D. Mesado Martínez, C. Sáez Béjar, L. Prósper Ramos, M. Manzano Luque
Servicio de Medicina Interna. Hospital Universitario de la Princesa. Madrid
- IC-42 VALOR PRONÓSTICO COMBINADO DE OSTEOPROTEGERINA Y PÉPTIDO NATRIURÉTICO EN INSUFICIENCIA CARDIACA**
B. García Casado¹, J. Santamaría González¹, M. Guisado Espartero², P. Salamanca Bautista¹, Ó. Aramburu Bodas¹, J. Arias Jiménez¹, E. Ramiro Ortega¹, R. Pérez Cano¹
¹UGC Medicina Interna. Complejo Hospitalario Virgen Macarena. Sevilla
²Servicio de Medicina Interna. Hospital Comarcal Infanta Margarita. Córdoba

- IC-43 DESCRIPCIÓN SEGÚN GÉNERO DE UNA COHORTE DE PACIENTES HOSPITALIZADOS POR INSUFICIENCIA CARDIACA. ESTUDIO PREDICE-GEN**
M. Navarro Puerto¹, R. Gómez Herreros¹, P. Magán Tapia², M. Martín Ponce¹, M. Martínez Rísquez³, A. De Miguel Albarreal¹, M. Fernández Ruiz⁴, E. Andrés Esteban²
¹UGC Medicina Interna. Hospital Nuestra Señora de Valme. Sevilla
²Unidad Epidemiología. CIBER Epidemiología y Salud Pública, ⁴ Servicio de Medicina Interna. Hospital 12 de Octubre. Madrid
³Servicio de Medicina Interna. Hospital Virgen del Rocío. Sevilla
- IC-44 INSUFICIENCIA CARDÍACA Y GÉNERO. MANEJO DIAGNÓSTICO. ESTUDIO PREDICE-GEN**
R. Gómez Herreros¹, M. Navarro Puerto¹, A. De Miguel Albarreal¹, I. Melguizo Moya¹, M. Martín Ponce¹, R. Terán Redondo², J. Vila Santos³, I. Martín Garrido²
¹UGC Medicina Interna. Hospital Nuestra Señora de Valme. Sevilla
²Servicio de Medicina Interna. Hospital Virgen del Rocío. Sevilla
³Servicio de Medicina Interna. Hospital 12 de Octubre. Madrid
- IC-45 INSUFICIENCIA CARDÍACA Y GÉNERO. ¿SON TRATADOS IGUAL HOMBRES Y MUJERES? ESTUDIO PREDICE-GEN**
M. Navarro Puerto¹, R. Gómez Herreros¹, M. Martín Ponce¹, P. Magán Tapia², A. De Miguel Albarreal¹, Herrero Hueso³, I. Melguizo Moya¹, E. Muro Fernández de Pinedo⁴
¹UGC Medicina Interna. Hospital Nuestra Señora de Valme. Sevilla
²Unidad Epidemiología. CIBER Epidemiología y Salud Pública, ⁴Servicio de Medicina Interna. Hospital 12 de Octubre. Madrid
³Servicio de Medicina Interna. Hospital Virgen del Rocío. Sevilla
- IC-46 DERRAME PLEURAL SECUNDARIO A INSUFICIENCIA CARDIACA: UNA SERIE DE 433 PACIENTES**
S. Bielsa Martín, J. Porcel Pérez
Servicio de Medicina Interna. Hospital Universitari Arnau de Vilanova. Lleida
- IC-47 VALOR PRONOSTICO DE LA INSUFICIENCIA RENAL EN PACIENTES HOSPITALIZADOS POR INSUFICIENCIA CARDIACA**
S. Santana Báez, A. Conde Martel, J. Rodríguez Fernández, M. Serrano Fuentes, A. Martín Plata, A. Álvarez Omar, O. Sanz Peláez, S. Suárez Ortega
Servicio de Medicina Interna. Complejo Hospitalario Dr. Negrín. Las Palmas de Gran Canaria (Las Palmas)
- IC-48 ESTUDIO DESCRIPTIVO DE 14 CASOS DE AMILOIDOSIS CARDIACA EN UN HOSPITAL UNIVERSITARIO**
D. Sánchez Rico, F. Anguita Santos, J. Badiola González, J. Cantero Hinojosa, D. Vinuesa García, L. Ruiz Rivera, A. Ruiz Sancho
Servicio de Medicina Interna. Hospital Universitario San Cecilio. Granada

IC-49 MORTALIDAD DE LA INSUFICIENCIA CARDIACA TRATADA CON DIGOXINA EN EL CONTEXTO TERAPÉUTICO ACTUAL

J. Andrey Guerrero¹, P. Jiménez Aguilar¹, S. Romero Salado¹, C. Luque Godoy², V. Manzano Román¹, F. Gómez Rodríguez¹

¹Servicio de Medicina Interna. Hospital Universitario Puerto Real. Puerto Real (Cádiz)

²Servicio de Medicina del Trabajo. Clínica Jerez Médico-Quirúrgica. Jerez de la Frontera (Cádiz)

IC-50 INSUFICIENCIA CARDIACA TERMINAL; ÚLTIMO ACTO

D. Mesado Martínez, M. Manzano Luque, L. Prósper Ramos, C. Sáez Béjar

Servicio de Medicina Interna. Hospital Universitario de la Princesa. Madrid

Sesión 48. 08:00-09:00 horas. Sala de Comisión 5

Moderador: Dr. Mateo Martínez Celada
Servicio de Medicina Interna
Hospital Universitario Central de Asturias. Oviedo

IC-51 UTILIZACIÓN DE HIERRO EN UNA UNIDAD DE INSUFICIENCIA CARDIACA

F. Fanjul Losa, M. Villalonga Comas

Servicio de Medicina Interna. Hospital Son Dureta. Palma de Mallorca (Illes Balears)

IC-52 UNIDAD DE INSUFICIENCIA CARDIACA MULTIDISCIPLINAR: UN MODELO ASISTENCIAL EFECTIVO EN EL AMBITO COMARCAL

P. Comas Casanova, D. Arnau Fernández, I. Romeo Castillejo, M. Cisqueña Corsa, M. Simó Monforte

Servicio de Medicina Interna. Hospital d'Igualada. Barcelona

IC-53 VITAMINA D E INSUFICIENCIA CARDÍACA

Á. Ruiz de Temiño de la Peña, J. Gil Domínguez, V. Centeno Peláez, T. Pérez Sanz, M. González Rozas, M. Pineda Alonso, J. Alonso Santor, J. Pérez Castrillón

Servicio de Medicina Interna. Hospital Universitario Río Hortega. Valladolid

IC-54 SELECCIÓN DE UN MÉTODO PARA LA MEDIDA DE PÉPTIDOS NATRIURÉTICOS EN EL LABORATORIO DE UN HOSPITAL COMARCAL

E. Sanjurjo Golpe¹, J. Serra², X. Vazquez², E. Salvador Milián¹

¹Servicio de Medicina Interna, ²Servicio de Laboratorio. Hospital Comarcal del Pallars. Tremp (Lleida)

IC-55 DIFERENCIAS GEOGRÁFICAS EN LA MORTALIDAD POR INSUFICIENCIA CARDIACA EN ESPAÑA. MATIZANDO LA PARADOJA ESPAÑOLA

J. Montes-Santiago¹, J. Álvarez¹, G. Rey², A. Mediero², E. Corral¹, D. Miguélez¹, V. Rodil¹

¹Servicio de Medicina Interna, ²Servicio de Documentación Clínica. Complejo Universitario de Vigo. Vigo (Pontevedra)

IC-56 FACTORES PREDICTIVOS DE REINGRESO Y MORTALIDAD EN PACIENTES HOSPITALIZADOS POR INSUFICIENCIA CARDIACA. ANÁLISIS PRELIMINAR DEL ESTUDIO PREDICE

B. Herrera Hueso¹, M. Martínez Rísquez¹, L. Gómez Morales¹, M. Martín Ponçe², A. de Miguel Albareal², A. Navarro Puerto², J. Llenas García³, P. Magán Tapia⁴

¹Servicio Medicina Interna, CIBER Epidemiología y Salud Pública. Hospital Virgen del Rocío. Sevilla

²Servicio Medicina Interna. Hospital Nuestra Señora de Valme. Sevilla

³Servicio Medicina Interna, CIBER Epidemiología y Salud Pública, ⁴Unidad Investigación, CIBER Epidemiología y Salud Pública. Hospital 12 de Octubre. Madrid

IC-57 REGISTRO DE PACIENTES CON IC Y MORTALIDAD. VALOR PRONÓSTICO DEL NTPROBNP Y CA125

C. Gómez Torrijos, M. Bosch Campos, M. Giménez Alcalá, J. Fernández-Cuervo Lorente, M. Villalonga Pesudo, A. Blasco Claramunt, F. Bertomeu i Blanch, M. Bañó Aracil

Servicio de Medicina Interna. Hospital de la Plana. Villarreal/Vila-real (Castellón)

IC-58 RED CELL DISTRIBUTION WIDTH (RDW) COMO MARCADOR PRONÓSTICO EN LA INSUFICIENCIA CARDIACA

K. Antelo Cuellar, N. Gago Arsenal, M. González Amorós, T. Ramírez Tucas, J. Pérez Silvestre, D. García Escrivá, F. Pedro de Lelis

Servicio de Medicina Interna. Consorcio Hospital General Universitario de Valencia. Valencia

IC-59 CARACTERÍSTICAS EPIDEMIOLÓGICAS, ETIOLOGÍA Y MORBIMORTALIDAD DE PACIENTES SEGUIDOS EN UNA CONSULTA ESPECÍFICA DE INSUFICIENCIA CARDÍACA EN MEDICINA INTERNA

L. Mateo Mosquera, M. Valcárcel García, M. Rodríguez Cordero, L. Martínez Braña, L. Fernández Hernández, R. De la Fuente Cid, I. Rodríguez López, F. Lado Lado

Servicio de Medicina Interna. Complejo Hospitalario Universitario de Santiago. Santiago de Compostela (A Coruña)

IC-60 IMPACTO PRONÓSTICO DEL RECUENTO LINFOCITARIO TOTAL TRAS UN PRIMER INGRESO POR INSUFICIENCIA CARDÍACA CONGESTIVA. RESULTADOS DEL ESTUDIO PREDICE

M. Fernández Ruiz¹, J. Vila Santos¹, A. Morales Cartagena¹, A. Navarro Puerto², B. Herrero Hueso³, R. Terán Redondo³, R. Gómez Herreros², J. Guerra Vales¹

¹Servicio de Medicina Interna. Hospital 12 de Octubre. Madrid

²Servicio de Medicina Interna. Hospital Nuestra Señora de Valme. Sevilla

³Servicio de Medicina Interna. Hospital Virgen del Rocío. Sevilla

IC-61 ANEMIA E INSUFICIENCIA RENAL EN PACIENTES DE EDAD AVANZADA EN UNA CONSULTA ESPECÍFICA DE INSUFICIENCIA CARDIACA

M. Valcárcel García¹, M. Rodríguez Cordero¹, L. Martínez Braña¹,
L. Mateo Mosquera¹, L. Fernández Hernández¹, L. Ferreiro Fernández²,
I. Rodríguez López¹, F. Lado Lado¹

¹Servicio de Medicina Interna, ²Servicio de Neumología. Hospital Clínico Universitario.
Santiago de Compostela (A Coruña)

IC-62 RELACIÓN ENTRE ÍNDICE DE ADECUACIÓN DE ERITROPOYETINA E INFLAMACIÓN EN INSUFICIENCIA CARDIACA

J. Santamaría González, B. García Casado, P. Salamanca Bautista,
E. Guisado Espartero, E. Ramiro Ortega, O. Aramburu Bodas, J. Arias Jiménez,
R. Pérez Cano

Servicio de Medicina Interna. Complejo Hospitalario Regional Virgen Macarena. Sevilla

IC-63 EL ÍNDICE DE AMPLITUD DE DISTRIBUCIÓN ERITROCITARIA EN INSUFICIENCIA CARDÍACA. VALOR PRONÓSTICO

E. Ramiro Ortega¹, J. Santamaría González¹, B. García Casado¹,
E. Guisado Espartero², J. Arias Jiménez¹, P. Salamanca Bautista¹,
O. Aramburu Bodas¹, R. Pérez Cano¹

¹Servicio de Medicina Interna. Complejo Hospitalario Regional Virgen Macarena. Sevilla

²Servicio de Medicina Interna. Hospital Infanta Margarita. Cabra (Córdoba)

IC-64 MORTALIDAD EN UNA CONSULTA ESPECÍFICA DE INSUFICIENCIA CARDÍACA DE MEDICINA INTERNA

M. Rodríguez Cordero¹, L. Martínez Braña¹, L. Mateo Mosquera¹, M. Valcárcel García¹,
L. Fernández Hernández¹, A. Varela Román², I. Rodríguez López¹, F. Lado Lado¹

¹Servicio de Medicina Interna, ²Servicio de Cardiología. Hospital Clínico Universitario.
Santiago de Compostela (A Coruña)

IC-65 FUROSEMIDA EN PERFUSIÓN CONTINUA EN EL SERVICIO DE MEDICINA INTERNA DE UN HOSPITAL DE TERCER NIVEL

E. Delgado Mejía¹, D. Tanaka Martín¹, A. Gómez Lobón², Á. García Álvarez²,
L. Periañez Párraga², M. Villalonga Comas¹

¹Servicio de Medicina Interna, ²Servicio de Farmacia Hospitalaria. Hospital Son Dureta.
Palma de Mallorca (Illes Balears)

Sesión 49. 08:00-09:00 horas. Sala de Comisión 6

Moderadora: Dra. Reyes Pascual Pérez
Servicio de Medicina Interna
Hospital General de Elda Virgen de la Salud. Elda (Alicante)

RV-61 HIPOCITRATURIA PRIMARIA, LITIASIS URINARIA E HIPERTENSIÓN ARTERIAL
S. Suárez Ortega, J. Almaraz Marroquin, J. Artilles Vizcaino, J. Sánchez Hernández,
R. Castillo Rueda, L. Salas Reinoso, I. Oliva Afonso, P. Betancor Leon
Servicio de Medicina Interna. Complejo Hospitalario Dr. Negrín.
Las Palmas de Gran Canaria (Las Palmas)

RV-62 COMO ESTAMOS UTILIZANDO LA ANTIAGREGACIÓN EN PREVENCIÓN PRIMARIA
J. Tamarit García¹, B. Roig Espert², F. García Tolosa¹, C. Sala Sainz¹,
L. Sánchez Suárez¹, A. Sáez Segura¹, V. Navarro Ibáñez², A. Artero Mora¹
¹*Servicio de Medicina Interna. Hospital Universitario Dr. Peset. Valencia*
²*Servicio de Medicina Interna. Hospital de Manises. Manises (Valencia)*

RV-63 ERAS (ESTUDIO DE RESISTENCIA A LA ASPIRINA EN SALAMANCA)
J. Miramontes González, J. Martín Oterino, E. Puerto Pérez, Á. Romero Alegría,
C. Montilla Morales, L. Mateos Polo, Á. Sánchez Rodríguez
Servicio de Medicina Interna. Hospital Universitario de Salamanca. H. Virgen de la Vega.
Salamanca

RV-64 ANTIAGREGACIÓN PRIMARIA EN DIABÉTICOS CON MUY ALTO RIESGO CARDIOVASCULAR
B. Roig Espert¹, J. Tamarit García², L. Sánchez Suárez², C. Sala Sáinz²,
F. García Tolosa², A. Sáez Segura², V. Navarro Ibáñez¹, A. Artero Mora²
¹*Servicio de Medicina Interna. Hospital de Manises. Manises (Valencia)*
²*Servicio de Medicina Interna. Hospital Universitario Dr. Peset. Valencia*

RV-65 CONCORDANCIA ENTRE LA DETERMINACIÓN DEL ÍNDICE TOBILLO-BRAZO Y EL ACLARAMIENTO DE CREATININA EN PACIENTES INGRESADOS EN DOS SERVICIOS DE MEDICINA INTERNA
B. Roig Espert¹, J. Tamarit García², F. García Tolosa², C. Sala Sainz²,
L. Sánchez Suárez², A. Sáez Segura², V. Navarro Ibáñez¹, A. Artero Mora²
¹*Servicio de Medicina Interna. Hospital de Manises. Manises (Valencia)*
²*Servicio de Medicina Interna. Hospital Universitario Dr. Peset. Valencia*

RV-66 PATRONES CIRCADIANOS E ÍNDICE DESCANSO-ACTIVIDAD: SU CORRELACIÓN CON EL RIESGO VASCULAR EN LA MONITORIZACIÓN AMBULATORIA DE LA PRESIÓN ARTERIAL
S. Suárez Ortega, M. Serrano Fuentes, J. Artilles Vizcaino, A. Conde Martel,
S. Santana Baez, B. Alonso Ortiz, P. Jiménez Santana, P. Betancor León
Servicio de Medicina Interna. Complejo Hospitalario Dr. Negrín.
Las Palmas de Gran Canaria (Las Palmas)

RV-67 ¿AUMENTARÁ LA UTILIZACIÓN DE LA ANTICOAGULACIÓN ORAL EN FIBRILACIÓN AURICULAR CON LOS NUEVOS ANTICOAGULANTES?
R. Puerta Louro, L. González Vázquez, M. Valle Feijoo, P. Sánchez Conde,
F. Fernández Fernández, S. Araujo Fernández, A. Arca Blanco, De la Fuente Aguado
Servicio de Medicina Interna. Hospital Povisa S. A. Vigo (Pontevedra)

RV-68 ESTUDIO DEL CONTROL DE LA DIABETES MELLITUS (DM) EN PACIENTES INGRESADOS EN MEDICINA INTERNA (MI)

L. Ruiz Rivera, A. Ruiz Sancho, F. Anguita Santos, D. Sánchez Rico, A. Lluna Carrascosa
Servicio de Medicina Interna. Hospital Universitario San Cecilio. Granada

RV-69 ÍNDICE TOBILLO BRAZO Y ENFERMEDAD CARDIOVASCULAR EN LA EPOC

M. Rodríguez Pecci, J. De la Fuente Aguado, J. Montero Tinnirello, F. Fernández Fernández, A. Sanjurjo Rivo, P. Sánchez Conde, S. Araujo, H. Enriquez Gómez
Servicio de Medicina Interna. Hospital Povisa S. A. Vigo (Pontevedra)

RV-70 PREVALENCIA DE FACTORES DE RIESGO CARDIOVASCULAR EN ESTUDIANTES DE SECUNDARIA DE LA PROVINCIA DE CÁDIZ

P. Jiménez Aguilar¹, J. Martínez García², S. Romero Salado¹, J. Andrey Guerrero¹, R. Corzo Gilabert¹, V. Pérez Vázquez¹, F. Gómez Rodríguez¹
¹*Servicio de Medicina Interna. Hospital Universitario Puerto Real. Puerto Real (Cádiz)*
²*Profesor Educación Física. I. E. S. Las Banderas. El Puerto de Santa María (Cádiz)*

RV-71 PRONÓSTICO DE LOS PACIENTES CON INSUFICIENCIA RENAL CRÓNICA EN UN PROGRAMA DE ANGIOPLASTIA PRIMARIA

E. Cambroner Cortinas, J. Jiménez Mazuecos, A. Gutiérrez Diez, R. Fuentes Manso, A. Gómez Pérez, I. Lopez Neyra, V. Hidalgo Olivares, M. Iglesias Mier
Servicio de Cardiología. Albacete. Hospital General de Albacete. Albacete

RV-72 MORTALIDAD DE LA DM CONOCIDA E IGNORADA EN UN PROGRAMA DE ACTP PRIMARIA

E. Cambroner Cortinas, J. Jiménez Mazuecos, A. Gutiérrez Diez, A. Ruiz Tornero, M. Fernández Anguita, J. Córdoba Soriano, J. García García, M. Simón García
Servicio de Cardiología. Hospital General de Albacete. Albacete

RV-73 PERFIL DE LOS PACIENTES MAYORES QUE INGRESAN POR SCASEST EN UN SERVICIO DE CARDIOLOGÍA

J. Elduayen Gragera¹, L. Muñoz Santos¹, F. Díaz Cortegana¹, M. Yuste Domínguez¹, S. Sánchez Giral¹, A. Martínez Naharro¹, V. Bejarano Moguel², C. Villar Mariscal¹
¹*Servicio de Cardiología,* ²*Servicio de Medicina Interna. Complejo H. Universitario de Badajoz. Badajoz*

RV-74 EL TRATAMIENTO CON TELMISARTAN MEJORA LA RESISTENCIA A LA INSULINA EN PACIENTES CON SÍNDROME METABÓLICO Y NIVELES SÉRICOS DE CITOQUINAS BAJOS

N. Pacheco¹, A. Costo¹, C. Martín¹, L. Crespo¹, D. Rivas², J. Zamorano², R. Velasco¹, J. Sánchez Muñoz-Torrero¹
¹*Servicio de Medicina Interna,* ²*Unidad Investigación. Hospital San Pedro de Alcántara. Cáceres*

RV-75 RIESGO CARDIOVASCULAR ASOCIADO A PARÁMETROS ANTROPOMÉTRICOS

D. Salor Moral, N. Cuevas, E. Oliveros, I. Muñoz, A. González, R. Salomón,
C. Recarte, J. Millan

Servicio de Medicina Interna. Hospital General Universitario Gregorio Marañón. Madrid

Sesión 50. 08:00-09:00 horas. Sala de Comisión 7

Moderador: Dr. Ángel Álvarez Fernández
Servicio de Medicina Interna
Centro Médico de Asturias. Oviedo

V-78 NUEVOS PATRONES CONTRA VIEJOS HáBITOS DE PRESCRIPCIÓN DE ALBUMINA EN UN HOSPITAL CENTRAL

J. Pasini, P. Marcelino, L. Mourão

Unidade de Cuidados Intensivos. Hospital Curry Cabral. (Portugal)

V-79 CAUSAS DE HIPERCALCEMIA EN UNA SERIE DE 174 PACIENTES

E. Rodríguez Ávila¹, E. Fonseca Aizpuru¹, S. Rubio Barbón¹, D. Galiana Martín¹,
R. Fernández Regueir¹, I. Arias Miranda¹, E. Fernández Rodríguez²,
J. Morís de la Tassa¹

¹*Servicio de Medicina Interna,* ²*Servicio de Bioquímica. Hospital de Cabueñes. Gijón (Asturias)*

V-82 NEUROFIBROMATOSIS Y TUMOR DE GIST

M. Gómez Antúnez, B. Pinilla Llorente, J. Cabrera Aguilar, O. López Berastegui,
T. Blanco Moya, E. Ntofi, F. De la Calle Prieto, A. Muiño Míguez

Servicio de Medicina Interna 2A. Hospital General Universitario Gregorio Marañón. Madrid

V-86 SHORT TERM FOLLOW-UP OF RENAL OUTCOME AFTER AN EPISODE OF ACUTE KIDNEY INJURY AND PRE-RENAL AZOTEMIA IN THE EMERGENCY DEPARTMENT

P. Fidalgo¹, S. Coelho¹, B. Rodrigues¹, D. Grande², F. Frade³, A. Papoila⁴, K. Soto¹
¹*Nephrology,* ²*Internal Medicine,* ³*Emergency Department. Hospital Prof. Dr. Fernando*
Fonseca EPE. Amadora (Portugal)

⁴*Biostatistics Department. Faculdade de Ciências Médicas. Lisboa (Portugal)*

V-89 VALOR PRONÓSTICO DE LA HEMOGLOBINA EN MIELOMA MÚLTIPLE CON INSUFICIENCIA RENAL SEVERA INICIAL EN UNA SERIE DE 391 PACIENTES

J. Alonso Alonso, J. Barreiro García, A. Cánovas Fernández

Servicio de Medicina Interna. Hospital de Cruces. Barakaldo (Vizcaya)

V-93 RABDOMIOLISIS: DIFERENTES ETIOLOGÍAS PARA UN MISMO PROBLEMA

J. Miramontes González¹, Á. Nava Rebollo², M. Borao Cengotita-Bengoá¹,
A. García Mingo¹, I. García¹, Á. Sánchez Rodríguez¹

¹*Servicio de Medicina Interna. Hospital Universitario de Salamanca. H. Virgen de la Vega. Salamanca*

²*Servicio de Nefrología. Hospital Universitario de Salamanca. H. Clínico. Salamanca*

V-99 PORFIRIA AGUDA INTERMITENTE: MÁS ALLÁ DEL DOLOR ABDOMINAL E HIPONATREMIA

P. Tarabini-Castellani, L. Garro Núñez, M. Aldámiz-Echevarria,
S. San Miguel López de Uralde, G. Arroita González, L. Ceberio Hualde,
E. Sáez de Adana Arróniz, J. Cabrejas Ugartondo
Servicio de Medicina Interna. Hospital Txagorritxu. Vitoria-Gasteiz (Álava)

V-104 ANÁLISIS Y EVOLUCIÓN DE LOS ESTADOS DE SOBRECARGA FÉRRICA DESDE 2006 HASTA JUNIO DE 2010 EN UN HOSPITAL DE SEGUNDO NIVEL

R. Gómez de la Torre¹, L. Serrano de Lucas², L. Alcuria Ledo³, A. Arenas Iglesias³,
J. Fernández Carreira⁴

¹*Servicio de Medicina Interna. Hospital Universitario Central de Asturias. Oviedo (Asturias)*

²*Servicio de Farmacia Hospitalaria. Hospital de Cruces. Barakaldo (Vizcaya)*

³*Servicio de Medicina Interna, ⁴Unidad de Investigación. Hospital San Agustín. Avilés (Asturias)*

V-107 MORTALIDAD ASOCIADA A RABDOMIOLISIS

J. Miramontes González¹, Á. Nava Rebollo², Á. Romero Alegría¹, I. González Fernández¹,
M. Pérez García¹, Á. Sánchez Rodríguez¹

¹*Servicio de Medicina Interna. Hospital Universitario de Salamanca. H. Virgen de la Vega. Salamanca*

²*Servicio de Nefrología. Hospital Universitario de Salamanca. H. Clínico. Salamanca*

V-108 EL FRACASO RENAL AGUDO EN PACIENTES CRÍTICOS QUE INGRESAN EN UCI. ANÁLISIS DE LAS CAUSAS DE ESTE

P. Alaminos García¹, M. Menduña Guillén², F. González Díaz¹, F. Pérez Blanco²,
J. Cantero Hinojosa¹

¹*Servicio de Cuidados Críticos y Urgencias (Sec UCI). Hospital Universitario Virgen de las Nieves. Granada*

²*Servicio de Medicina Interna. Hospital Universitario San Cecilio. Granada*

V-109 ENFERMEDAD DE ERDHEIM-CHESTER (HISTIOCITOSIS NO X): ESTUDIO DE 4 CASOS

M. Juanós Iborra¹, A. Selva O'Callaghan¹, S. Martí², A. López³, L. Jubany¹,
I. De Torres⁴, J. Grau Junyent⁵, M. Vilardell Tarrés¹

¹*Servicio de Medicina Interna, ³Servicio de Hematología, ⁴Servicio de Anatomía Patológica. H. Universitari General Vall d'Hebron. Barcelona*

²*Servicio de Medicina Interna. H. Universitari Germans Trias i Pujol. Badalona (Barcelona)*

⁵*Servicio de Medicina Interna. Hospital Clínic i Provincial de Barcelona. Barcelona*

V-111 ESTUDIO DE LA PATOLOGÍA ATENDIDA POR EL MIR DE INTERNA EN LAS GUARDIAS DE INTERNA

J. Hernández Roca, J. Mulero Conde, E. Mené Fenor

Servicio de Medicina Interna. Hospital Rafael Méndez. Lorca (Murcia)

V-116 LOS EOSINÓFILOS... ¿SE NOS HAN SUBIDO A LA CABEZA?

M. Pesce¹, E. Muñoz Pérez¹, R. Bravo Jover¹, R. Vidal Chalver¹, A. Belso Candela¹, M. Romero Nieto¹, R. Pascual Pérez¹, S. Fernández Izquierdo¹
¹Servicio de Medicina Interna, ²Servicio de Neurología. Hospital de Elda Virgen de la Salud. Elda (Alicante)

**V-119 LINFOMA CEREBRAL PRIMARIO EN LA PROVINCIA DE CUENCA:
AUMENTO DE SU INCIDENCIA EN LOS DOS ÚLTIMOS AÑOS**

I. Calero Paniagua¹, A. Molina Medina¹, J. García Klepzig², L. De Benito Cordon¹, J. Nieto Rodríguez¹, J. Ruiz Recuenco³, M. Busto Medina⁴
¹Servicio de Medicina Interna, ³Servicio de Radiodiagnóstico, ⁴Servicio de Hematología. Hospital General Virgen de la Luz. Cuenca
²Servicio de Medicina Interna. Hospital Clínico San Carlos. Madrid

Sesión 51. 08:00-09:00 horas. Sala de Comisión 8

Moderador: Dr. Gonzalo García de Casasola Sánchez
Servicio de Medicina Interna
Hospital Infanta Cristina de Parla. Parla (Madrid)

**V-211 ANÁLISIS DE LAS CARACTERÍSTICAS CLÍNICAS DE LOS PACIENTES
INGRESADOS EN MEDICINA INTERNA**

A. Muela Molinero, S. Aguilar Huergo, P. Dios Díez, E. Magaz García
Servicio de Medicina Interna. Hospital de León. León

**V-214 SINDROME DE TAKO TSUBO COMO FORMA DE PRESENTACIÓN DEL
FEOCROMOCITOMA**

R. Jaso Tejera¹, S. Nieto Martínez¹, F. Ortiz Flores¹, C. Valero Díaz de Lamadrid¹, M. Aller Fernández¹, C. Muñoz Esteban², A. Ruiz Cosío³
¹Servicio de Medicina Interna, ²Servicio de Medicina Intensiva, ³Servicio de Medicina de Familia. Hospital Universitario Marqués de Valdecilla. Santander (Cantabria)

**V-223 VALORACIÓN DE SATISFACCIÓN DE PACIENTES INGRESADOS POR
HEMORRAGIA DIGESTIVA BAJA EN UNA UNIDAD DE CORTA ESTANCIA**

J. Bustamante Mandrion, P. Ruiz de Artacho, E. García Lamberechts, R. Cuervo Pinto, D. Chaparro Pardo, C. Fernández Alonso
Servicio de Urgencias. Complejo Universitario de San Carlos. Madrid

V-224 URGENCIAS ENDOCRINAS EN MEDICINA INTERNA (REVISIÓN 2004-2010)

I. González Fernández, P. Miramontes González, N. Cubino Bóveda, L. Mateos Polo, J. Martín Oterino, S. Márquez Batalla, E. Fraile Villarejo, R. Fernández Santalla
Servicio de Medicina Interna I. Hospital Universitario de Salamanca. H. Virgen de la Vega. Salamanca

- V-232 ELABORACIÓN DE PROPUESTAS DE ACCIÓN PARA MEJORAR LA COLABORACION INTERPROFESIONAL**
C. Corral López, S. Jiménez Gómez, R. Morano Báez, E. García Bernal
Servicio de Medicina Interna. Complejo Hospitalario Regional Virgen Macarena. Sevilla
- V-233 DETECCIÓN DE EFECTOS ADVERSOS PRODUCIDOS POR MEDICAMENTOS AL INICIO DE LA HOSPITALIZACIÓN**
O. López Berastegui¹, L. Echarri Martínez², F. de la Calle Prieto¹, J. Fraile González¹, M. Gómez Antúnez¹, E. Durán García², B. Pinilla Llorente¹, A. Muiño Míguez¹
¹Servicio de Medicina Interna 2^a, ²Farmacia. Hospital General Universitario Gregorio Marañón. Madrid
- V-234 CARACTERÍSTICAS CLÍNICAS Y ANALÍTICAS DE LAS GAMMAPATÍAS MONOCLONALES DEL TIPO IG M DIAGNOSTICADAS EN UN HOSPITAL DE ÁREA**
R. Alcaraz Martínez¹, M. Pérez Luna¹, E. Mompean Conesa¹, I. Pucho Ibáñez¹, M. García Orenes¹, M. Page del Pozo¹, I. Viguera Campuzano¹, A. Pérez Martínez²
¹Servicio de Medicina Interna, ²Servicio de Inmunología. Hospital J. M. Morales Meseguer. Murcia
- V-241 ANEMIA FERROPÉNICA Y ANTICUERPOS ANTITRANSGLUTAMINASA**
C. García Lamigueiro, R. Daroca Pérez, S. García Guerreros, E. Ruiz de la Cuesta Martín, T. Elías Sánchez, M. Núñez Murga, M. Casañas Rodríguez, J. Gómez Cerquera
Servicio de Medicina Interna. Complejo Hospitalario San Millán-San Pedro de la Rioja. Logroño (La Rioja)
- V-243 LOW BACK PAIN - AN IMPORTANT HARBINGER OF SERIOUS SYSTEMIC DISEASE**
J. Barroca, P. Krzemien, S. Serra, M. Rosa, A. Lourenço
Servicio de Medicina Interna. Centro Hospitalar de Setúbal, Hospital de São Bernardo. Setúbal (Portugal)
- V-244 CALCIFILAXIS: SERIE DE CASOS**
M. García Gutiérrez, S. Rodríguez Suárez, J. García Morillo, L. Gómez Morales
Servicio de Medicina Interna. Complejo Hospitalario Virgen del Rocío. Sevilla
- V-245 PIODERMA GANGRENOSO: A PROPÓSITO DE 4 CASOS**
P. Chicharro Manso¹, P. Catena Rallo², P. Tavera Pomata³, M. González de Domingo⁴, R. Pérez Maestu¹, M. Cabeza Martínez⁴, J. Bilbao Garay¹
¹Servicio de Medicina Interna, ²Servicio de Medicina de Familia y Comunitaria, ³Servicio de Oncología Radioterápica, ⁴Servicio de Dermatología. Hospital Universitario Puerta de Hierro Majadahonda. Madrid

V-249 CARACTERÍSTICAS DE LOS NUEVOS DIAGNÓSTICOS DE ENFERMEDAD CELIACA EN LOS ADULTOS EN EL SIGLO XXI

J. Castellanos Monedero¹, A. García-Manzanares Vázquez de Agredos²,
A. Lucendo Villarin³, M. Galindo Andúgar¹, J. Moreno Fernández²,
S. González Castillo³, J. Tenias⁴, M. Franco Huerta¹
¹Servicio de Medicina Interna, ²Servicio de Endocrinología, ⁴Unidad de apoyo a la investigación. Hospital General La Mancha Centro. Alcázar de San Juan (Ciudad Real)
³Servicio de Digestivo. Hospital General de Tomelloso. Ciudad Real

V-250 ACIDO TRANEXÁMICO EN CIRUGÍA TRAUMATOLÓGICA DE CADERA Y RODILLA COMO MEDIDA DE AHORRO DE SANGRE

E. Sanjurjo Golpe¹, L. Gozzi de la Tour², P. Fernandez², M. Bernado³, M. Guixà⁴
¹Servicio de Medicina Interna, ²Servicio de Traumatología, ³en representación de Servicios Quirúrgicos, ⁴Farmacia. Hospital Comarcal del Pallars. Tremp (Lleida)

V-251 VENTILATORY PRACTICE IN A ICU

S. Ferreira¹, T. Pinto Pais², N. Santos³, A. Marinho¹
¹Serviço de Cuidados Intensivos. Centro Hospital do Porto. Porto - Portugal
²Serviço de Gastreenterologia. Amato Lusitano. Castelo Branco - Portugal
³Serviço de Anestesiologia. Santa Marta. Lisboa - Portugal

Sesión 52. 08:00-09:00 horas. Sala de Comisión 9

Moderador: Dr. Pedro Almagro Mena
Servicio de Medicina Interna
Hospital Mútua Terrassa (Barcelona)

V-38 EPIDEMIOLOGÍA DEL CÁNCER DE PULMÓN EN SEGOVIA ENTRE 2000-2009

S. Martín Rodríguez¹, G. Estrada Trigueros², M. Cepeda González¹,
E. Martínez Moreno¹, B. García López¹, M. Carralón González¹
¹Servicio Medicina Interna, ²Unidad de Neumología. Hospital General. Segovia

V-52 APLICACIÓN DE LA ESCALA CURB-65 COMO ÍNDICE PRONÓSTICO INICIAL EN PATOLOGÍA NO QUIRÚRGICA

C. Armiñanzas Cañtilllo¹, C. Valero Díaz de Lamadrid², R. Portilla Chocarro¹,
L. Velasco Arjona¹, N. Calvo Mijares¹, M. Piret Ceballos¹, J. Riancho Moral²
¹Servicio de Medicina Interna. Hospital Sierrallana. Torrelavega (Cantabria)
²Servicio de Medicina Interna. Hospital Universitario Marqués de Valdecilla. Santander (Cantabria)

V-94 ESTUDIO DE LA CAPACIDAD DE DIFUSIÓN DEL MONÓXIDO DE CARBONO EN 25 PACIENTES CON DIAGNÓSTICO RECIENTE DE HIPERTENSIÓN PULMONAR

C. Soto¹, J. Ríos¹, P. Ruiz¹, S. Alcolea², M. Moreno³, Á. Sánchez³, M. Torres⁴, A. Buño⁵
¹Servicio de Medicina Interna, ²Servicio de Neumología, ³Servicio de Cardiología, ⁴Servicio de Radiodiagnóstico, ⁵Análisis clínicos. Hospital Universitario la Paz. Madrid

V-102 CAUSAS DE INGRESO Y DE MUERTE EN PACIENTES CON ENFERMEDAD PULMONAR OBSTRUCTIVA CRÓNICA

F. Gomes Martín, P. Gargallo Gómez, S. Guillén Lorente, C. López Félez, M. Marco Aguado, S. Clemente Jiménez, J. Díez Manglano
Servicio de Medicina Interna. Hospital Royo Villanova. Zaragoza

V-105 ADECUACIÓN DE LOS CRITERIOS DE NHO PARA PREDICCIÓN DE MORTALIDAD EN EPOC SEVERO

G. Flox Benítez¹, A. Mancebo Plaza², C. Vicente Martín¹, S. Plaza Canteli¹, E. García Romo³, P. Rondón Fernández¹, E. Labrada González¹, J. Jurdado Ruiz-Capillas¹
¹*Servicio de Medicina Interna. Hospital Severo Ochoa. Leganés (Madrid)*
²*Servicio de Medicina Interna. Hospital Del Sureste*. Madrid*
³*Unidad de Soporte Hospitalario de Cuidados Paliativos. Hospital 12 de Octubre. Madrid*

V-106 EVALUACIÓN DE CALIDAD DE VIDA EN EPOC CON CRITERIOS DE SEVERIDAD

G. Flox Benítez¹, C. Vicente Martín¹, A. Mancebo Plaza², S. Plaza Canteli¹, E. García Romo¹, E. Labrada González¹, A. Mecina Gutiérrez¹, J. Jurdado Ruiz-Capillas¹
¹*Servicio de Medicina Interna. Hospital Severo Ochoa. Leganés (Madrid)*
²*Servicio de Medicina Interna. Hospital del Sureste*. Madrid*

V-110 FIBROSIS PULMONAR RESIDUAL: ENTONCES Y AHORA

E. Moral Escudero, A. Hernández Molina, J. Oliva Navarro, D. Selva Rodríguez, P. Fernández-Montesinos Anierte, M. Molina Boix
Servicio de Medicina Interna. Hospital Universitario Virgen de la Arrixaca. Murcia

V-113 SEGUIMIENTO TELEFÓNICO PARA EVITAR REINGRESOS EN EPOC. BENEFICIO EN CALIDAD Y AHORRO ECONÓMICO

M. Elola Zeberio¹, A. Eguiluz Pinedo¹, N. Pérez Fernández¹, M. Vaquero Valencia¹, X. Kortajarena Urkola¹, M. Ibarguren Pinilla¹, J. Vivanco Martínez¹, G. Zubillaga Garmendia²
¹*Servicio de Medicina Interna, ²UPV-EHU. Hospital Donostia-Donostia Ospitalea. Donostia-San Sebastián (Guipúzcoa)*

V-140 INSUFICIENCIA CARDIACA EN PACIENTES CON EPOC. ESTUDIO PILOTO

T. Gómez García¹, J. De Miguel Díez¹, N. Muñoz Rivas², M. Méndez Bailón², L. Audibert Mena³
¹*Servicio de neumología, ³Servicio de Medicina Interna. Hospital General Universitario Gregorio Marañón. Madrid* ²*Servicio de Medicina Interna. Hospital Infanta Leonor*. Madrid*

V-154 CARACTERÍSTICAS DE LA EXACERBACIÓN AGUDA DE LA EPOC EN EL HOSPITAL GENERAL DE SEGOVIA

M. Cepeda González¹, G. Estrada Trigueros², E. Martínez Moreno¹, B. García López¹, M. Carralón González¹
¹*Servicio de Medicina Interna, ²Unidad de Neumología. Hospital General. Segovia*

- V-171 TIOTROPIO ¿COMO SE ENCUENTRA LA PRESCRIPCIÓN EN NUESTRO MEDIO?**
A. Díaz Crombie, P. Uneken, R. Ramírez Montesinos, S. Ruiz Ruiz, M. Tacias Pitarch, O. Araujo Loperena, S. Hernández, E. Pedrol Clotet
Servicio de Medicina Interna. Hospital de Sant Pau i Santa Tecla. Tarragona
- V-235 SIGNIFICADO DEL INCREMENTO DE CÉLULAS NATURAL KILLER EN EL LAVADO BRONCOALVEOLAR. RELACIÓN CON EL DIAGNÓSTICO ETIOLÓGICO**
A. Castañeda, M. Citores, S. Rosado, P. Tutor-Ureta, A. Díaz, S. De la Fuente, M. Yebra-Bango, V. Vargas,
Servicio de Medicina Interna. Hospital Universitario Puerta de Hierro Majadahonda. Madrid
- V-253 PATOLOGÍA RESPIRATORIA EN EL ÁREA DEL BIERZO**
B. Adalia Martín¹, J. Ortiz de Saracho y Bobo², R. Castrodeza Sanz², M. Cimas Valencia¹, I. Parente Lamelas², E. Castro², J. Oblanca García¹, J. Hernando García¹
¹*Servicio de Medicina Interna* ²*Servicio de Neumología. Hospital El Bierzo. Ponferrada (León)*
- V-261 FACTORES QUE INFLUYEN EN LA ESTANCIA MEDIA DE LA EXACERBACION AGUDA DE EPOC. DATOS DEL ESTUDIO ECCO**
J. Pérez Díaz¹, M. Guil García¹, L. Pérez Belmonte¹, J. Constan Rodríguez¹, J. Díez Manglano², F. De la Iglesia Martínez³, B. Roca Villanueva⁴, C. San Román Terán¹
¹*Servicio de Medicina Interna. Hospital Comarcal de la Axarquía. Vélez-Málaga (Málaga)*
²*Servicio de Medicina Interna. Hospital Royo Villanova. Zaragoza*
³*Servicio de Medicina Interna. Hospital Juan Canalejo. A Coruña*
⁴*Servicio de Medicina Interna. Hospital General de Castelló. Castellón de la Plana/Castelló de la Plana*
- V-312 UTILIDAD DE TALLERES DE MANEJO DE BRONCODILADORES**
E. Martín-Echevarría¹, A. Aparicio², N. Gil Jordán², M. Matesanz³, A. Pereira Juliá¹, B. Martínez Lasheras¹, A. Costa¹, M. Rodríguez Zapata¹
¹*Servicio de Medicina Interna. Hospital Universitario. Guadalajara*
²*Enfermería*, ³*Servicio de Medicina Familiar y comunitaria. Centro de Salud y Especialidades. Molina de Aragón (Guadalajara)*

Sesión 53. 09:00-11:00 horas. Sala de Comisión 1

Moderador: Dr. Gregorio Tiberio López
Servicio de Medicina Interna
Hospital Virgen del Camino. Pamplona

- A-91 GÉRMENES PRODUCTORES DE BETALACTAMASAS DE ESPECTRO EXTENDIDO EN INFECCIONES URINARIAS DE LA COMUNIDAD**
C. De la Torre Solís¹, J. Lomeña Villalobos¹, M. Guil García², S. Martín Alarcón¹, T. Martín Beltrán¹, C. Perpiñá Fortea¹, P. Almagro Martín-Lomeña¹, C. San Román y de Terán²
¹UGC Torre del Mar ²Servicio de Medicina Interna. Hospital Comarcal de la Axarquía. Vélez-Málaga
- A-92 ESCALOFRIOS COMO PREDICTORES DE BACTERIEMIA**
E. Merino Peña, J. Villasenín Arnoso, R. Salas Campos, C. Fornós Astó, M. Sanjaume Feixas, G. Euba Ugarte, N. Parra Macías, F. Fernández Monrás
Servicio de Medicina Interna. Hospital Universitari Sagrat Cor. Barcelona
- A-93 DAPTOMICINA (DAP) PARA EL TRATAMIENTO DE INFECCIONES POR COCOS GRAMPOSITIVOS EN PACIENTES DIABÉTICOS**
S. Reus¹, I. Merino¹, B. Almirante², S. Gil Parrado³
¹Unidad de Enfermedades Infecciosas. Hospital General Universitario de Alicante. Alicante/Alacant
²Servicio de Medicina Interna. H. Universitari General Vall d'Hebron. Barcelona
³Dpto. médico IDTI. Novartis Farmacéutica S.A. Barcelona
- A-94 MYCOBACTERIAS NO TUBERCULOSAS EN EL ÁREA SANITARIA DE TOLEDO**
A. Moreno Rodríguez¹, J. González Moraleja¹, R. Labra González¹, M. Malmierca Corral¹, M. García Butenegro¹, M. Moya Saiz¹, R. Salcedo Martínez¹, M. Martino Castañar²
¹Servicio de Medicina Interna. Complejo Hospitalario de Toledo. Hospital Tres Culturas. Toledo
²Servicio de Microbiología. Complejo Hospitalario de Toledo. Hospital Virgen de la Salud. Toledo
- A-95 ESTUDIO DE CUMPLIMIENTO Y SEGUIMIENTO DE LAS GUÍAS DE TRATAMIENTO DE INFECCIONES RESPIRATORIAS EN ATENCIÓN PRIMARIA**
M. Del Valle Navarro¹, J. Barberán López¹, J. Pérez Cabello², A. Gómez Honorato¹, J. Picazo de la Garza³
¹M. Curado-Moliní Álvarez¹
¹Servicio de Enfermedades Infecciosas, ²Servicio de Anestesiología y Reanimación. Hospital Central de la Defensa Gómez Ulla. Madrid
³Servicio de Microbiología. Complejo Universitario de San Carlos. Madrid

- A-96 ABSCESO DEL MÚSCULO PSOAS: DESCRIPCIÓN DE 30 CASOS**
P. García, P. Laguna, M. López-Cano, A. Castañeda, M. Gil
Servicio de Medicina Interna. Hospital Universitario Puerta de Hierro Majadahonda. Madrid
- A-97 INFECCIONES POR ACHROMOBACTER XYLOSIDANS EN LOS ÚLTIMOS 5 AÑOS**
M. León Téllez, P. Sánchez Oliva, O. Terry López, C. Aldea Mansilla,
Servicio de Medicina Interna. Complejo Hospitalario de Soria. Soria
- A-98 ¿SÓN ÚTILES EN NUESTRO MEDIO LA DEFINICIÓN DE NEUMONIA ASOCIADA A CUIDADOS SANITARIOS (NACS) Y LOS CRITERIOS DE SHORR PARA PREDECIR LA PRESENCIA DE GÉRMEENES RESISTENTES?**
E. Gil-Olivas¹, O. Torres Bonafonté¹, M. Mateo Roca², C. Pacho¹,
N. Rabella García³, S. Benito Vales¹, D. Ruiz Hidalgo¹, J. Casademont¹
¹Servicio de Medicina Interna, ²Servicio de Urgencias, ³Servicio de Microbiología. Hospital de la Santa Creu I Sant Pau. Barcelona
- A-99 A COHORT OF PATIENTS WITH ENTEROCOCCUS SP. BACTERAEMIA: CLINICAL FEATURES, ANTIBIOTIC SUSCEPTIBILITY AND OUTCOME AT A UNIVERSITY-AFFILIATED HOSPITAL**
H. Albendín Iglesias, E. García Vázquez, A. Hernández Torres, E. Moral Escudero,
A. Fernández Rufete, J. Herrero, J. Ruiz, J. Gómez Gómez
Servicio de Medicina Interna Infecciosas. Hospital Universitario Virgen de la Arrixaca. Murcia
- A-100 ENTEROCOCCUS SPP. BACTERAEMIA: FACTORS RELATED TO MORTALITY AND INFLUENCE OF RESISTANCE, SPECIES AND ANTIBIOTIC TREATMENT ON OUTCOME**
H. Albendín Iglesias, E. García-Vazquez, E. Moral Escudero, A. Hernández Torres,
M. Canteras, G. Yagüe, J. Ruiz, J. Gomez Gomez
Servicio de Medicina Interna-Infecciosas. Hospital Universitario Virgen de la Arrixaca. Murcia
- A-101 MENINGITIS POR LISTERIA. EXPERIENCIA DE 10 AÑOS**
V. González Doce, P. Villanueva Rodríguez, J. Anglada Pintado
Servicio de Medicina Interna. Hospital General de Jerez de la Frontera. Jerez de la Frontera (Cádiz)
- A-102 TRATAMIENTO EN DOMICILIO DE LAS INFECCIONES OSTEOARTICULARES (IOA), ENDOCARDITIS INFECCIOSA (EI) Y PIELONEFRITIS (PNF)**
R. Ros Vilamajó, J. Viña Rodríguez, E. Rodríguez Rodríguez, M. Rodríguez Gaspar,
M. Durán Castellón, R. Pelazas González, F. Santolaria Fernández
Servicio de Medicina Interna. Hospital Universitario de Canarias. San Cristóbal de La Laguna (Santa Cruz de Tenerife)
- A-103 ESTUDIO DE LA INCIDENCIA DE PIELONEFRITIS AGUDA EN UN HOSPITAL GENERAL**
J. Sequeira Lopes da Silva, L. Morillo Blanco, M. Lobo Pascua, F. Olgado Ferrero,
J. Izquierdo Hidalgo
Servicio de Medicina Interna. Hospital Perpetuo Socorro. Badajoz

- A-104 DETERMINACIÓN DE PROTEINA C REACTIVA COMO MARCADOR DIAGNÓSTICO Y PRONÓSTICO DE INFECCIONES EN URGENCIAS**
O. Flores Lledó, J. Ramírez Correa, M. Aranda Sánchez,
Servicio de Medicina Interna. Hospital de Terrassa. Terrassa (Barcelona)
- A-105 DIFERENCIAS EN MORTALIDAD Y REINFECCIÓN CON EL USO DE ANTIBIÓTICOS PARA LA INFECCIÓN POR ACINETOBACTER BAUMANNII**
F. García Colchero, A. Martín Aspas, J. Rodríguez Roca, F. Guerrero Sánchez, D. Gutiérrez Saborido, E. López Tinoco, M. Soto Cárdenas, J. Girón González
Servicio de Medicina Interna. Hospital Universitario Puerta del Mar. Cádiz
- A-106 CARACTERÍSTICAS EPIDEMIOLÓGICAS DE LOS PACIENTES CON DIAGNÓSTICO RECIENTE DE INFECCIÓN POR VIH. PRESENTADORES TARDÍOS**
M. Gil Hurtado¹, I. Sellés Sirera¹, P. Oteo López¹, C. Amador Prous²
¹Servicio de Medicina Interna ²Unidad Enfermedades Infecciosas. Hospital de la Marina Baixa. Villajoyosa/Vila Joiosa (la) (Alicante)
- A-107 DIFERENCIAS ENTRE COLONIZACIÓN E INFECCIÓN POR ACINETOBACTER BAUMANNII EN PACIENTES INGRESADOS EN UNA PLANTA DE HOSPITALIZACIÓN O UNIDAD DE CUIDADOS INTENSIVOS**
F. García Colchero, D. Gutiérrez Saborido, E. López Tinoco, A. Martín Aspas, J. Rodríguez Roca, F. Guerrero Sánchez, M. Soto Cárdenas, J. Girón González
Servicio de Medicina Interna. Hospital Universitario Puerta del Mar. Cádiz
- A-108 UTILIDAD DE LA VIA CLÍNICA EN LA APLICACION DEL CÓDIGO SEPSIS GRAVE**
M. Molas¹, A. Aguirre Tejedó², J. Echarte Pazos², M. Muñoz Lopez²,
C. Clemente Rodríguez², A. Supervía Caparrós², E. Torres del Pliego¹,
I. Campodarve Botet²
¹Servicio de Medicina Interna, ²Servicio de Urgencias. Hospital del Mar. Barcelona
- A-109 "PANDEMIA" DE GRIPE A H1N1 EN UN SERVICIO DE MEDICINA INTERNA**
N. Cubino Bóveda¹, A. Romero Alegría¹, E. Fraile Villarejo¹, E. Puerto Pérez¹,
P. Miramontes González¹, C. López Ordóñez², L. Mateos Polo¹, A. Sánchez Rodríguez¹
¹Servicio de Medicina Interna. Hospital Universitario de Salamanca. H. Virgen de la Vega. Salamanca
²Servicio de Oncología. Hospital Universitario de Salamanca. H. Clínico. Salamanca
- A-110 CAMPAÑA DE VACUNACIÓN PARA LA GRIPE A EN EL HOSPITAL SAN JUAN DE DIOS DE PAMPLONA**
J. Oteiza Olaso¹, F. Úriz Otano², M. Gonzalo Lázaro², C. Martínez Velasco¹,
M. Mosquera Pérez³, P. Ruiz Domínguez³
¹Servicio de Medicina Interna, ²Servicio de Geriátría, ³Servicio de Medicina Preventiva.
Hospital San Juan de Dios. Pamplona/Iruña (Navarra)

- A-111 ANÁLISIS DE FACTORES ASOCIADOS A LA CONTAMINACIÓN DE HEMOCULTIVOS, TRAS IMPLANTACIÓN EN MEDICINA INTERNA Y URGENCIAS DE UN PROTOCOLO DE EXTRACCIÓN DE HEMOCULTIVOS**
M. Cervero Jiménez¹, S. Quevedo Soriano², B. García Martín¹, S. Vazquez López², I. Delgado Martín¹, A. Corrochano García¹, L. Rodrigo Serrano¹, L. Morata Ruiz¹
¹Servicio de Medicina Interna, ²Servicio de Microbiología. Hospital Severo Ochoa. Leganés (Madrid)
- A-112 INFECCIÓN POR STAPHYLOCOCCUS AUREUS METI-R (SARM): PRESENTACIÓN CLÍNICA**
C. Olmeda Brull¹, A. Sedano Casas¹, A. Martínez Motos¹, J. Olmedo Llanes¹, L. Robles Fonseca², J. Lozano Serra², M. Sáez Méndez¹
¹Servicio de Medicina Interna, ²Servicio de Microbiología. Hospital General de Albacete. Albacete
- A-113 INFECCION POR STAPHYLOCOCCUS METI-R (SARM): FACTORES PREDISPONENTES**
A. Martínez Motos¹, A. Sedano Casas¹, C. Olmeda Brull¹, J. Olmedo Llanes¹, J. Lozano Serra², L. Robles Fonseca², M. Sáez Méndez¹
¹Servicio de Medicina Interna, ²Servicio de Microbiología. Hospital General de Albacete. Albacete
- A-114 ESTUDIO DE BACTERIEMIAS EN UN SERVICIO DE MEDICINA INTERNA**
O. González Casas, F. Olgado Ferrero, A. Calvo Cano, J. Sequeira Lopes da Silva, G. Morales Gómez, M. González Gómez, R. Peña González, D. Magro Ledesma
Servicio de Medicina Interna. Hospital Infanta Cristina. Badajoz
- A-115 ESPECTRO CLÍNICO DE UN BROTE ESTACIONAL DE INFECCIÓN POR PARVOVIRUS B19 AGUDA EN ADULTOS INMUNOCOMPETENTES**
I. Márquez Gómez¹, V. Buonaiuto¹, I. Pérez de Pedro¹, C. Lara Rojas¹, A. Espejo Gil¹, M. López Carmona¹, A. Martín Farfán², R. Gómez Huelgas¹
¹Servicio de Medicina Interna. ²Servicio de Enfermedades Infecciosas. Complejo Hospitalario Carlos Haya. Málaga
- A-116 PACIENTES CRÍTICOS POR GRIPE A EN UNA UNIDAD DE CORTA ESTANCIA DE MEDICINA INTERNA**
D. Salor Moral¹, M. Granda², M. Ferrer Civeira¹, T. Blanco Moya³, C. Cuenca², L. Audibert Mena²
¹Medicina Interna (D), ²Unidad de Corta Estancia (Medicina Interna), ³Medicina Interna (II). Hospital General Universitario Gregorio Marañón. Madrid
- A-117 PSEUDOANEURISMAS MICÓTICOS DE CARÓTIDA**
P. Calderón¹, M. Mañas¹, A. Sáenz¹, M. Sidahi¹, N. Pinilla², E. Marchan¹, J. Domínguez³
¹Servicio de Medicina Interna, ²Servicio de Cardiología, ³Servicio de Neurología. Hospital General de Ciudad Real. Ciudad Real

XXXI Congreso Nacional de la Sociedad Española de Medicina Interna

II Congreso Ibérico de Medicina Interna - VII Congreso SAMIN

A-118 **PERFIL EPIDEMIOLÓGICO DE UN HOSPITAL COMARCAL DE 2004/09**
R. Carmo, R. Bento, C. Ferreira, J. Quiles, J. Reina
Servicio de Medicina Interna. Hospital José Joaquim Fernandes, EPE. Beja - Portugal

A-119 **BACTERIEMIA POR STAPHYLOCOCCUS AUREUS METI-R (SARM): CARACTERÍSTICAS CLÍNICAS**
J. Olmedo Llanes¹, A. Martínez Motos¹, C. Olmeda Brull¹, A. Sedano Casas¹, M. Sáez Méndez¹, L. Robles Fonseca², J. Lozano Serra²
¹Servicio de Medicina Interna, ²Servicio de Microbiología. Hospital General de Albacete. Albacete

A-120 **PILEFLEBITIS ASOCIADA A ABSCESO HEPÁTICO PIÓGENO**
O. Marín, M. Civeira, I. Muñoz, D. Salor, S. Gamez, R. Salomón, M. Villalba, E. Vilalta
Unidad de Medicina Interna D. Hospital General Gregorio Marañón. Madrid

Sesión 54. 09:00-11:00 horas. Sala de Comisión 2

Moderador: Dr. Mauricio Telenti Asensio
Servicio de Medicina Interna
Hospital Universitario Central de Asturias. Oviedo

A-282 **CARACTERÍSTICAS CLÍNICO-EPIDEMIOLÓGICAS DE LA ENDOCARDITIS INFECCIOSA**
L. Valle Feijoo¹, R. Puerta Louro¹, N. Egri¹, M. Vilar Freire², C. De la Puente Fernández³, J. De la Fuente Aguado¹
¹Servicio de Medicina Interna, ²Servicio de Cardiología, ³Servicio de Codificación. Hospital Povisa S.A. Vigo (Pontevedra)

A-283 **MORTALIDAD DE LA ENDOCARDITIS INFECCIOSA**
R. Puerta Louro¹, L. Valle Feijoo¹, N. Egri¹, M. Vilar Freire², M. De la Puente Fernández³, J. De la Fuente Aguado¹
¹Servicio de Medicina Interna, ²Servicio de Cardiología, ³Servicio de Codificación. Hospital Povisa S.A. Vigo (Pontevedra)

A-284 **INMIGRACION. CREACIÓN DE UNIDADES DE MEDICINA TROPICAL**
E. Martín-Echevarría, J. Hergueta, A. Pereira Juliá, B. Martínez Lasheras, M. Torralba, J. Mateos. Espinosa, M. Rodríguez Zapata
Servicio de Medicina Interna. Hospital Universitario. Guadalajara

A-285 **TRATAMIENTO DE LAS INFECCIONES BACTERIÉMICAS EN HOSPITALIZACIÓN A DOMICILIO**
M. Mirón Rubio¹, G. García Pardo², L. Florit Serra¹, J. Spuch Sánchez¹
¹Unidad de Hospitalización a Domicilio ²Servicio de Medicina Preventiva. Hospital Universitari de Tarragona Joan XXIII. Tarragona

- A-286 NEUMONÍA POR LEGIONELLA EN EL ÁREA SANITARIA DE SANTIAGO**
M. Freire Romero¹, L. Roca Pardiñas¹, J. Suárez Lorenzo²
¹Servicio de Medicina Interna. Hospital Clínico Universitario. Santiago de Compostela (A Coruña)
²Servicio de Medicina Preventiva. Complejo Hospitalario Universitario Juan Canalejo. A Coruña
- A-287 CARACTERÍSTICAS CLÍNICAS DE LOS PACIENTES HOSPITALIZADOS POR GRIPE A H1N1**
A. Ferro Expósito¹, R. Martín Morales¹, J. Del Diego², S. Gómez Ramírez¹, E. Nuño Álvarez¹
¹Servicio de Medicina Interna, ²Servicio de Medicina Preventiva. Complejo Hospitalario Virgen de la Victoria. Málaga
- A-288 INFECCIONES RESPIRATORIAS EN UN HOSPITAL DE 2º NIVEL**
F. Sánchez-Barranco Vallejo, C. Ferrer Perales, J. Gómez Barquero, M. Aliaga y Montilla, J. Da Cruz Soares, R. Carbajal Martínez, Y. Bombin Molinero, J. Sánchez Navarro
Servicio de Medicina Interna. Complejo Asistencial de Palencia. Palencia
- A-289 CLÍNICA Y DIAGNÓSTICO DE LAS TUBERCULOSIS PERITONEALES EN UN HOSPITAL TERCIARIO (1993-2010)**
J. Martín¹, J. López Contreras¹, L. Carrara², V. Pomar¹, N. De Benito¹, J. Casademont¹, M. Gurgui¹, P. Coll¹
¹Unidad de Enfermedades Infecciosas Servicio Medicina Interna, ²Servicio Microbiología. Hospital de la Santa Creu i Sant Pau. Barcelona
- A-291 ENDOCARDITIS INFECCIOSA EN UN HOSPITAL DE TERCER NIVEL. INFLUENCIA DEL SEXO**
A. Fernández Rodríguez¹, S. Gamaza Chulián², E. Díaz Retamino³, F. Carmona Espinazo¹, M. Sancha Díez¹, O. García Olmedo¹, E. Chaves Rodríguez¹, F. Guerrero Sánchez¹
¹UGC de Medicina Interna, ³Servicio de Cardiología. Hospital Universitario Puerta del Mar. Cádiz
²Unidad de Cardiología. Hospital General de Jerez de la Frontera. Jerez de la Frontera (Cádiz)
- A-292 CARACTERÍSTICAS DE LA INFECCIÓN POR H1N1 EN EL AREA SANITARIA DE HUNSC DE JUNIO 2009 A ENERO DE 2010**
M. López Gámez¹, R. Pitti Pérez², L. Eiroa², J. Delgado¹, M. Padilla Salazar¹, P. Ramírez², J. Alcoba³
¹Servicio de Medicina Interna, ²Servicio de Neumología, ³Servicio de Microbiología y Parasitología. Complejo Hospital Universitario Ntra. Sra. de Candelaria. Santa Cruz de Tenerife

XXXI Congreso Nacional de la Sociedad Española de Medicina Interna

II Congreso Ibérico de Medicina Interna - VII Congreso SAMIN

A-293 NEUMONÍAS ADQUIRIDAS EN LA COMUNIDAD: ¿QUÉ HA CAMBIADO EL VIRUS H1N1V?

M. Esteban Moreno, G. Parra García, G. López Lloret, P. Sánchez López, M. Martínez Cortés, L. Díez García
Servicio de Medicina Interna. Complejo Hospitalario Torrecárdenas. Almería

A-294 CARACTERÍSTICAS CLÍNICAS Y EPIDEMIOLÓGICAS DE LAS NEUMONÍAS NEUMOCÓCICAS ADQUIRIDAS EN LA COMUNIDAD EN UN HOSPITAL COMARCAL

M. Sánchez Torres¹, C. Chico Chumillas¹, E. Rodríguez Flores¹, J. Bugés Bugés¹, J. Gómez Iglesias¹, J. Ramos Lázaro¹, A. Smithson Amat², M. Bastida Vila³
¹Servicio de Medicina Interna, ²Servicio de Urgencias, ³Servicio de Microbiología. *Fundació Hospital De L'esperit Sant. Barcelona*

A-295 ABSCESOS HEPÁTICOS DIAGNOSTICADOS EN UN HOSPITAL DE TERCER NIVEL EN LOS ÚLTIMOS 5 AÑOS

M. López Gámez¹, A. Tejera Concepción¹, X. Arguiñarena Ruiz², A. Torres Vega¹, D. Gudiño¹, J. Escobedo Palau¹, S. Basaldúa³, P. Laynez Cerdeña¹
¹Servicio de Medicina Interna, ²Servicio de Digestivo, ³Unidad de Investigación y Estadística. *Complejo Hospital Universitario Ntra. Sra. de Candelaria. Santa Cruz de Tenerife*

A-296 ANÁLISIS DE LOS INGRESOS DE CAUSA INFECCIOSA EN UN HOSPITAL COMARCAL

A. Pérez Rivera, C. Luque Amado, M. González Benítez, M. Godoy Guerrero, M. Maíz Jiménez, A. Muñoz Claros, I. Gallardo Romero, A. Ruíz Cantero
Servicio de Medicina Interna. Hospital de la Serranía. Ronda (Málaga)

A-297 EFECTOS SECUNDARIOS DEL TRATAMIENTO DE LA INFECCIÓN POR VHC

P. Tarabini-Castellani Ciordia, E. Saez de Adana Arzoniz, J. Portu Zapirain, S. San Miguel López De Uralde, G. Arroita Gonzalez, L. Ceberio Hualde, J. Cabrejas Ugartondo, L. Garro Nuñez
Servicio de Medicina Interna. Hospital Txagorritxu. Vitoria-Gasteiz (Álava)

A-298 INFECTIOUS ENDOCARDITIS: EXPERIENCE OF AN INTERNAL MEDICINE DEPARTMENT

L. Aleluia, I. Patricio, D. Portelinha
Serviço de Medicina Interna. Centro Hospitalar de Coimbra. S. Martinho do Bispo (Portugal)

A-301 ANALISIS DESCRIPTIVO SOBRE LAS OSTEOMIELITIS INGRESADAS EN MEDICINA INTERNA

E. Madroñal Cerezo, J. Ortiz Sánchez, R. Martín Díaz, D. Rejas Velasquez, R. Calderón Hernaiz, J. Canora Lebrato, A. Zapatero Gaviria
Servicio de Medicina Interna. Hospital de Fuenlabrada. Fuenlabrada (Madrid)

A-302 INFECCIÓN URINARIA GRAVE EN UN SERVICIO DE MEDICINA INTERNA DURANTE EL ÚLTIMO AÑO

J. García Castro, P. Alarcón Blanco, J. Vargas Hitos, P. Baños Piñero,
J. Arrebola Nacle, C. Hidalgo Tenorio
Servicio de Medicina Interna. Hospital Universitario Virgen de las Nieves. Granada

A-303 MENINGITIS INFECCIOSA EN EL ÁREA SANITARIA DE LEÓN

N. Carracedo Falagán, S. Raposo García, M. López Veloso, M. Prieto García,
S. Aguilar Huergo, S. García Escudero, A. Morán Blanco, J. Guerra Laso
Servicio de Medicina Interna. Complejo Asistencial de León. León

A-304 ESTUDIO DESCRIPTIVO DE NEUTROPENIAS FEBRILES ENTRE LOS AÑOS 2007-2009

J. Villar Jiménez¹, S. Fernández Sepúlveda², M. Grana Costa³, M. Blanco²,
A. Ruiz Serrato¹, M. Vallejo Herrera¹, M. García Ordóñez¹
¹*Servicio de Medicina Interna. Hospital de Antequera. Antequera (Málaga)*
²*Servicio de Medicina Interna. Hospital Comarcal de la Axarquía. Vélez-Málaga (Málaga)*
³*Servicio de Medicina Interna. Hospital de la Serranía. Ronda (Málaga)*

A-305 ANALISIS DE 403 EMPIEMAS PLEURALES: ETIOLOGÍA, TRATAMIENTO Y COMPLICACIONES

P. Dios Díez, C. León Téllez, A. Antoli Royo, N. Prieto Gascón, P. García Carbo,
A. Ginés Santiago, J. Moreno Palomares, J. Barragán Casas,
Servicio de Medicina Interna. Complejo Asistencial de León. León

A-306 ENDOCARDITIS INFECCIOSA DIAGNOSTICADOS EN UN HOSPITAL COMARCAL

G. Sierra¹, L. Redondo¹, À. Pedragosa¹, E. Reynaga¹, S. Montserrat², J. Brugués¹
¹*Servicio de Medicina Interna. Hospital General de Vic. Vic (Barcelona)*
²*Servicio de Cardiología. Hospital Clínic i Provincial de Barcelona. Barcelona*

A-307 MENINGITIS BACTERIANA AGUDA: EXPERIENCIA DE 4 AÑOS EN UN HOSPITAL DE TERCER NIVEL

S. Serrano¹, T. Sáinz², G. Fresco¹, V. Abad¹, J. Del Val³
¹*Servicio de Medicina Interna,* ²*Servicio de Pediatría,* ³*Servicio de Neurología. Hospital Clínic San Carlos. Madrid*

A-308 ACINETOBACTER BAUMMANII EN LA INFECCIÓN NOSOCOMIAL

R. Bagina, C. Baeta
Servicio Medicina Interna - ULSNA/EPE. Dr. Jose María Grande. Portalegre (Portugal)

A-309 ANÁLISIS RETROSPECTIVO DE LOS INGRESOS POR BRONQUITIS CRÓNICA (EPOC) EN UN HOSPITAL DE TERCER NIVEL EN LOS ÚLTIMOS 2 AÑOS

A. Torres Vega¹, A. Tejera Concepción¹, M. Figueira González², R. Pitti Pérez²,
J. Romero Pérez¹, C. Casanova Macario³, L. Pérez Méndez³, P. Laynez Cerdeña¹
¹*Servicio de Medicina Interna,* ²*Servicio de Neumología,* ³*Unidad de Investigación y Estadística. Complejo Hospital Universitario Ntra. Sra. de Candelaria. Santa Cruz de Tenerife*

A-310 CARACTERÍSTICAS MICROBIOLÓGICAS DE LAS PRINCIPALES BACTERIAS PRODUCTORAS DE ITUS EN UN SERVICIO DE MEDICINA INTERNA ENTRE MAYO DE 2009-2010

P. Alarcón Blanco, J. García Castro, J. Vargas Hitos, M. Arenas Miras, J. Arrebola Nacle, C. Hidalgo Tenorio
Servicio de Medicina Interna. Hospital Universitario Virgen de las Nieves. Granada

V-71 AUMENTO DE TRANSAMINASAS EN LOS PACIENTES CON MONONUCLEOSIS INFECCIOSA INGRESADOS EN UNA UNIDAD DE CORTA ESTANCIA

A. Laso Ortiz, D. Selva Ramírez, A. Garre García, V. Rosa Salazar, M. García Méndez, M. Hernández Contreras, B. García Pérez
Servicio de Medicina Interna. Hospital Universitario Virgen de la Arrixaca. Murcia

V-124 SD. DE CUSHING SECUNDARIO A LA INTERACCIÓN DE CORTICOIDES INHALADOS Y RITONAVIR EN UN SERVICIO DE MEDICINA INTERNA

M. Prats Julià, A. Ramírez Correa, M. Aranda Sánchez, O. Flores Lledó, M. Roget Alemany, J. Torviso, R. Donea, F. Bella Cueto
Servicio de Medicina Interna. Hospital de Terrassa. Terrassa (Barcelona)

V-185 ANÁLISIS DE LAS HEPATITIS EN UN SERVICIO DE MEDICINA INTERNA

S. Márquez Batalla¹, M. García García¹, N. Cubino Bóveda¹, L. López Mesonero², E. Fraile Villarejo¹, I. González Fernández¹, A. Romero Alegría¹, P. Miramontes González¹

¹*Servicio de Medicina Interna. Hospital Universitario de Salamanca. H. Virgen de la Vega. Salamanca*

²*Servicio de Neurología. Hospital Universitario de Salamanca. H. Clínico. Salamanca*

V-268 NEUTROPENIA FEBRIL EN PACIENTES HOSPITALIZADOS EN PLANTA DE MEDICINA INTERNA

S. Chamorro, A. Pinto, Á. Ruedas, J. Santiago, N. Sánchez
Servicio de Medicina Interna. Hospital Ramón y Cajal. Madrid

Sesión 55. 09:00-11:00 horas. Sala de Comisión 3

Moderador: Dr. Antonio Fernández Moyano
Servicio de Medicina Interna
Hospital San Juan de Dios del Aljarafe. Bormujos (Sevilla)

EA-62 INTERACCIONES FARMACOLÓGICAS EN ANCIANOS

J. Curbelo García¹, A. Gullón Ojesto¹, P. Parra Caballero¹, C. Saéz Béjar¹, P. Sánchez Moliní¹, E. Ramírez Herráiz², N. Ruiz-Giménez Arrieta¹, C. Suárez Fernández¹

¹*Servicio de Medicina Interna,* ²*Servicio de Farmacia. Hospital Universitario de la Princesa. Madrid*

EA-63 CALIDAD DE LA PRESCRIPCIÓN EN LOS ANCIANOS

A. Gullón Ojesto¹, P. Parra Caballero¹, J. Curbelo García¹, C. Sáez Béjar¹,
P. Sánchez Molini¹, E. Ramírez Herráiz², N. Ruiz-Giménez Arrieta¹, C. Suárez Fernández¹
¹Servicio de Medicina Interna, ²Servicio de Farmacia. Hospital Universitario de la Princesa.
Madrid

EA-64 DEPENDENCIA FÍSICA Y COMORBILIDAD DEL PACIENTE HOSPITALIZADO EN MEDICINA INTERNA

C. Fernández-Roldán, D. Vinuesa García, M. Moreno Higuera, L. Ruiz Rivera,
A. Ruiz Sancho, A. Peña Monje, F. Anguita Santos, J. Cantero Hinojosa
Servicio de Medicina Interna. Hospital Universitario San Cecilio. Granada

EA-65 PERFIL DEL CUIDADOR PRINCIPAL INFORMAL DE LOS PACIENTES INGRESADOS EN UN SERVICIO DE MEDICINA INTERNA

M. Moreno Higuera, D. Vinuesa García, C. Fernández-Roldán, G. Urbano García,
M. Vega Ruiz, R. Gálvez López, M. García Morales, A. Ruiz Sancho
Servicio de Medicina Interna. Hospital Universitario San Cecilio. Granada

EA-66 RELACIÓN ENTRE LA SOBRECARGA DEL CUIDADOR PRINCIPAL INFORMAL Y EL PACIENTE DEPENDIENTE EN MEDICINA INTERNA

M. Moreno Higuera, D. Vinuesa García, C. Fernández-Roldán, M. Vega Ruiz,
G. Urbano García, I. Saucedo Villanueva, D. Sánchez Rico, J. Cantero Hinojosa
Servicio de Medicina Interna. Hospital Universitario San Cecilio. Granada

EA-67 EVOLUCIÓN DEL PERFIL DEL CUIDADOR INFORMAL Y DEL PACIENTE INGRESADO EN MEDICINA INTERNA EN RELACIÓN A LA LEY DE DEPENDENCIA

C. Fernández-Roldán, D. Vinuesa García, M. Moreno Higuera, L. Ruiz Rivera,
C. López Robles, A. Peña Monje, A. Ruiz Sancho, J. Cantero Hinojosa
Servicio de Medicina Interna. Hospital Universitario San Cecilio. Granada

EA-68 MENINGITIS IN THE ELDERLY - A STUDY ON THE DIFFERENCES

I. Araújo¹, D. Alfaiate², D. Fernandes², C. Silva², S. Peres², I. Antunes², F. Borges²,
K. Mansinho²
¹Serviço de Medicina III. Centro Hospitalar de Lisboa Ocidental - Hospital São Francisco Xavier. Lisboa (Portugal)
²Serviço de Infecção e Medicina Tropical. Centro Hospitalar de Lisboa Ocidental - Hospital Egas Moniz. Lisboa (Portugal)

EA-69 FRACTURA DE FÉMUR E INGRESO EN UNIDAD GERIÁTRICA DE AGUDOS. CARACTERÍSTICAS Y MORTALIDAD AL AÑO

G. Muñoz, M. Mañas, J. Caño, P. González, C. Estrada, P. Almagro
Servicio de Medicina Interna. Hospital Mutua De Terrassa. Barcelona

EA-70 ANEMIA DE TRASTORNO EN PACIENTES INGRESADOS CON CRITERIOS DE PLURIPATOLOGÍA

R. Dolz Aspas, C. Fonseca López, J. Caballero Castro, J. Vicario Bermúdez, A. Fernández Alaman, P. Gracia Sánchez
Servicio de Medicina Interna. Hospital Obispo Polanco. Teruel

EA-71 ESTUDIO DE LA INCIDENCIA DE ANEMIA EN PACIENTES PLURIPATOLÓGICOS INGRESADOS EN UN SERVICIO DE MEDICINA INTERNA

R. Dolz Aspas, C. Fonseca López, J. Caballero Castro, J. Vicario Bermúdez, A. Fernández Alaman, L. Pereyra Grustan, P. Gracia Sánchez
Servicio de Medicina Interna. Hospital Obispo Polanco. Teruel

EA-72 SEGURIDAD DE UNA PAUTA DE INSULINA GLARGINA EN ANCIANOS DIABÉTICOS INGRESADOS EN EL HOSPITAL

C. Pacho, M. Turbau, C. Cáceres, M. Britez, J. Mascaró, D. Ruiz
Servicio de Medicina Interna. Fund. de Gest. Sanitaria de l' Hospital de la Sta. Creu i Sant Pau. Barcelona

EA-73 EFICACIA DE LAS INFILTRACIONES EN PACIENTES MAYORES EN ATENCION PRIMARIA

J. Gomà Sellart¹, D. Camprubi Casellas¹, L. Gomà Artigas
¹ICS. ABS Baix Berguedà. Olvan (Barcelona)
²URV. Facultad Medicina Reus. Olvan (Tarragona)

EA-74 FACTORES ASOCIADOS A MORTALIDAD HOSPITALARIA EN ANCIANOS CON ANEMIA

M. Turbau, C. Pacho, M. Lamarca, J. Martin, G. López, J. Mascaró, D. Ruiz
Servicio de Medicina Interna. Fund. de Gest. Sanitaria de l' Hospital de la Sta. Creu i Sant Pau. Barcelona

EA-75 ESTUDIO DE UNA COHORTE DE PACIENTES MULTIINGRESADORES

J. Escribano Stablé, A. Mora Rufete, M. Montesinos Aldeguer, A. Aquilino, A. Llamas, D. Vicente Navarro, O. Torregrosa Suau, A. Martín Hidalgo
Servicio de Medicina Interna. Hospital General Universitario de Elche. Elche/Elx (Alicante)

EA-76 SÍNDROME DE ABUSO Y MALTRATO DEL ANCIANO. PROPUESTA DE UNA ESCALA PARA SU DETECCIÓN EN MEDICINA INTERNA. ANÁLISIS DE LOS FACTORES ASOCIADOS. ESTUDIO PRELIMINAR

J. Cantero Hinojosa¹, D. Sánchez Rico¹, M. Mendiña Guillén¹, H. Husein El-Ahmed², J. Badiola González¹, R. Gálvez López
¹Servicio de Medicina interna, ²Servicio de Dermatología. Hospital Universitario San Cecilio. Granada

EA-77 PERFIL DE LOS NONAGENARIOS INGRESADOS EN UN SERVICIO DE MEDICINA INTERNA

J. Vega¹, G. García¹, C. Albaladejo¹, I. Hernández¹, T. Sánchez¹, J. Rodenas², E. Peñalver¹, M. Artero¹

¹Servicio de Medicina Interna, ² Servicio de Documentación Clínica. Complejo Universitario Santa María del Rosell. Murcia

EA-78 IDENTIFICACIÓN DE PACIENTES PLURIPATOLÓGICOS AL ALTA EN SERVICIO DE MEDICINA INTERNA DE UN HOSPITAL GENERAL

M. Esteban Moreno, G. López Lloret, G. Parra García, P. Sánchez López, M. Martínez Cortés, S. Domingo Roa, C. Maldonado Úbeda, L. Díez García
Servicio de Medicina Interna. Complejo Hospitalario Torrecárdenas. Almería

EA-79 PREVALENCIA Y PERFIL CLÍNICO DE LOS PACIENTES ANCIANOS CON ENFERMEDAD ARTERIAL PERIFÉRICA Y DIABETES. ESTUDIO ADAN

C. Escobar¹, I. Blanes², A. Ruiz³, D. Vinuesa³, M. Montero⁴, M. Rodríguez⁵, G. Barbera⁶, L. Manzano⁷

¹Servicio de Cardiología. Hospital Infanta Sofía*. Madrid

²Servicio de Cirugía Vascul. Hospital de Manises. Valencia

³Servicio de Medicina Interna. Hospital Universitario San Cecilio. Granada

⁴Servicio de Medicina Interna. Hospital Reina Sofía. Córdoba

⁵Servicio de Medicina Interna. Hospital Universitario de Canarias. San Cristóbal de La Laguna (Santa Cruz de Tenerife)

⁶Departamento Médico Sanofi-Aventis.

⁷Unidad de Insuficiencia Cardíaca y Riesgo Vascul. Hospital Ramón y Cajal. Madrid

EA-80 CONTROL DE FACTORES DE RIESGO DE LA POBLACIÓN ANCIANA CON DIABETES DE ACUERDO CON LA PRESENCIA DE ENFERMEDAD ARTERIAL PERIFÉRICA EN ESPAÑA. DATOS DEL ESTUDIO ADAN

C. Escobar¹, I. Blanes², A. Ruiz³, D. Vinuesa³, M. Montero⁴, M. Rodríguez⁵, G. Barbera⁶, L. Manzano⁷

¹Servicio de Cardiología. Hospital Infanta Sofía*. Madrid

²Servicio de Cirugía Vascul. Hospital de Manises. Valencia

³Servicio de Medicina Interna. Hospital De Especialidades San Cecilio. Granada

⁴Servicio de Medicina Interna. Hospital Universitario Reina Sofía. Córdoba

⁵Servicio de Medicina Interna. Hospital Universitario de Canarias. San Cristóbal de La Laguna (Santa Cruz de Tenerife)

⁶Sanofi Aventis.

⁷Unidad de Insuficiencia Cardíaca y Riesgo Vascul. Hospital Ramón y Cajal. Madrid

EA-81 CARÁCTERÍSTICAS DE LOS PACIENTES PLURIPATOLÓGICOS EN UN HOSPITAL GENERAL

S. Domingo Roa, P. Sánchez López, C. Maldonado Úbeda, M. Esteban Moreno, G. Parra García, M. Martínez Cortés, G. López Lloret, L. Díez García
Servicio de Medicina Interna. Complejo Hospitalario Torrecárdenas. Almería

V-1 CONSUMO DE PRODUCTOS DE NUTRICIÓN ENTERAL DOMICILIARIA EN UN HOSPITAL COMARCAL

I. Vallejo Maroto¹, M. Garabito Sánchez³, S. Corral Baena³, P. Camino Melo⁴, A. Fernández Moyano¹

¹Servicio de Medicina, ³Servicio de Farmacia, ⁴Departamento de Dietética.
Hospital San Juan de Dios del Aljarafe. Bormujos (Sevilla)

V-41 PARTES DE INTERCONSULTA DE MEDICINA INTERNA A UNA UNIDAD DE CUIDADOS PALIATIVOS HOSPITALARIA

C. Vicente Martín¹, S. Plaza Canteli¹, C. Sobrino Calzada¹, G. Flox Benítez¹, D. Ferreiro López¹, J. Marco Martínez², J. Jusdado Ruiz-Capillas¹

¹Servicio de Medicina Interna. *Hospital Severo Ochoa. Leganés (Madrid)*
²Servicio de Medicina Interna. *Hospital Clínico San Carlos. Madrid*

V-56 HOSPITALIZACIÓN A DOMICILIO: EXPERIENCIA DE FUNCIONAMIENTO EN EL HOSPITAL UNIVERSITARIO NUESTRA SEÑORA DE LA CANDELARIA (HUNSC)

M. Castilla Selva, M. Padilla Salazar, A. Castellano Higuera, L. Abella Vázquez, P. Láynez Cerdeña

Servicio de Medicina Interna. Hospital Nuestra Señora de Candelaria. Santa Cruz de Tenerife

V-61 PROCEDIMIENTOS INVASIVOS EN PACIENTES ONCOLÓGICOS EN CUIDADOS PALIATIVOS DEPENDIENTE DE MEDICINA INTERNA

C. Vicente¹, S. Plaza¹, C. Sobrino¹, G. Flox¹, L. Morata¹, J. Marco²

¹Servicio de Medicina Interna. *Hospital Severo Ochoa. Leganés (Madrid)*
²Servicio de Medicina Interna. *Hospital Clínico San Carlos. Madrid*

V-62 LA "TOMA DE DECISIONES" EN EL PACIENTE PALIATIVO NO ONCOLÓGICO

S. Romero Salado, A. García Egido, M. Escobar Llompert, R. Corzo Gilabert, V. Pérez Vázquez, O. Mera Gallardo, G. García Domínguez, F. Gómez Rodríguez
Servicio de Medicina Interna. Hospital Universitario Puerto Real. Puerto Real (Cádiz)

V-122 ENFERMOS PLURIPATOLÓGICOS Y HOSPITALIZACIÓN A DOMICILIO

E. Delgado¹, D. Tanaka¹, M. Del Río², E. Albacar², S. Guiu², L. Gil², J. Forteza-Rey¹

¹Servicio de Medicina Interna, ²Hospitalización a domicilio. *Complejo Asistencial Son Dureta. Palma de Mallorca (Illes Balears)*

V-127 LA ANEMIA EN UNA CONSULTA DE MEDICINA INTERNA: CARACTERÍSTICAS DE LOS PACIENTES

M. De Castro Martínez, C. Gómez Cuervo, F. Álvarez de Miguel, I. Gredilla Zubiria, J. Martínez Ávila, B. Otero Perpiñá

UPPAMI. Hospital 12 de Octubre. Madrid

V-147 REINTRODUCCION DE LA ANTICOAGULACIÓN TRAS UNA HEMORRAGIA CEREBRAL

C. García Ibarbia, J. Hernández Hernández, J. Riancho Moral, A. González-Torre González, D. Nan Nan
Servicio de Medicina Interna. Hospital Universitario Marqués de Valdecilla. Santander (Cantabria)

V-230 ATENCIÓN INTEGRAL AL PACIENTE PLURIPATOLÓGICO: EL EJE HOSPITAL DE DÍA DE GERIATRÍA - HOSPITALIZACIÓN A DOMICILIO

M. Baraldés Farré¹, J. Aligué Capsada², G. Subirà Massana¹, M. Fons Solé¹, E. Bustamante Maldonado², M. Torrens Alzina¹, M. Carbonell Arrizabalaga¹, M. Navarro Caballero
¹Unidad de Hospitalización a Domicilio (UHdD), ²Hospital de Día del Enfermo Crónico y Pluripatológico (HDEC). Althaia - Xarxa Assistencial de Manresa. Manresa (Barcelona)

V-237 INCIDENCIA DE ANEMIA EN PACIENTES PLURIPATOLÓGICOS INGRESADOS EN UN SERVICIO DE MEDICINA INTERNA

R. Dolz Aspas, C. Fonseca López, A. Alamán Fernández, J. Caballero Castro, J. Vicario Bermúdez, L. Pereyra Grustan, P. Gracia Sánchez
Servicio de Medicina Interna. Hospital Obispo Polanco. Teruel

Sesión 56. 09:00-11:00 horas. Sala de Comisión 4

Moderador: Dr. Ramón Pujol Farriols
Servicio de Medicina Interna
Hospital Universitari de Bellvitge. L'Hospitalet de Llobregat (Barcelona)

V-42 EVALUACIÓN DE LOS INFORMES DE ALTA TRAS HOSPITALIZACIÓN EN EL SERVICIO DE MEDICINA INTERNA DE UN HOSPITAL UNIVERSITARIO

J. Prieto de Paula¹, S. Franco Hidalgo², A. Ginés Santiago¹, E. Mayor Toranzo¹, S. Calzada Simón¹, J. Arranz Velasco¹, L. Nalotto¹, D. Serrano Herrero³
¹Servicio de Medicina Interna, ³Servicio de Medicina Familiar y Comunitaria. Hospital Clínico Universitario de Valladolid. Valladolid
²Servicio de Medicina Interna. Complejo Asistencial de Palencia. Palencia

V-81 SÍNDROME DE AGOTAMIENTO O DESGASTE PROFESIONAL (BURNOUT) EN MÉDICOS RESIDENTES DE GRANADA

C. Fernández-Roldán, I. Saucedo Villanueva, S. Ruiz Durán, M. Moreno Higuera, R. Gálvez López, J. Callejas-Rubio, D. Vinuesa García, F. Anguita Santos
Servicio de Medicina Interna. Hospital Universitario San Cecilio. Granada

V-84 USO INADECUADO DE LA Sonda Vesical en un Hospital Comarcal: Impacto de una Estrategia de Intervención para Reducirlo

M. Bourguet, C. Benavides, M. Mafe, A. Ventura, C. Tornero
Servicio de Medicina Interna. Hospital Francisc de Borja. Gandía (Valencia)

V-88 EXPERIENCIA DE UNA UNIDAD DE DIAGNÓSTICO RÁPIDO EN SU PRIMER AÑO DE FUNCIONAMIENTO

S. Franco Hidalgo¹, J. Prieto de Paula², J. Martín Serradilla¹, A. López Castellanos³, J. Jolin Garijo⁴, J. Sánchez Navarro¹, J. Monfá Bosh¹

¹Servicio de Medicina Interna, ³Dirección Médica, ⁴Subdirección Médica. Complejo Asistencial de Palencia. Palencia

²Servicio de Medicina Interna. Hospital Clínico Universitario de Valladolid. Valladolid

V-90 MODIFICACIONES DE GÉNERO EN EL PERSONAL SANITARIO

M. Chimeno Viñas¹, P. Sánchez Junquera¹, E. Martínez Velado¹, A. De la Vega Lanciego¹, P. García Carbó², J. Soto Delgado¹, L. Palomar Rodríguez¹, C. Ochoa Sangrador²

¹Servicio de Medicina Interna, ²Unidad de Investigación. Complejo Asistencial de Zamora. Zamora

V-96 ¿INTERNISTA O INTERCONSULTOR?

E. Puerto Pérez, E. Fraile Villarejo, L. Mateos Polo, N. Cubino, I. González, A. Sánchez
Servicio de Medicina Interna. Hospital Universitario de Salamanca. H. Virgen de la Vega. Salamanca

V-97 USO INJUSTIFICADO DE INHIBIDORES DE LA BOMBA DE PROTONES EN EL SERVICIO DE MEDICINA INTERNA: CAUSAS Y COSTE

J. Rodríguez Roca, A. Martín Aspás, C. Collado Pérez

Servicio de Medicina Interna. Hospital Universitario Puerta del Mar. Cádiz

V-114 EVALUACIÓN DE INGRESOS Y ESTANCIA INADECUADOS EN UN SERVICIO DE MEDICINA INTERNA

J. Sequeira Lopes da Silva, O. González Casas, M. González Gomez, V. Bejarano Moguel, D. Magro Ledesma

Servicio de Medicina Interna. Hospital Perpetuo Socorro. Badajoz

V-117 ESTUDIO DE CAUSAS DE MORTALIDAD EN PLANTA DE MEDICINA INTERNA EN UN HOSPITAL TERCIARIO

S. Caro Bragado, C. Navarro San Francisco, A. Martín Quirós, N. Iniesta Arandía, J. Camacho Siles, M. Rodríguez Dávila, A. Lorenzo Hernández, M. Fernández Capitán

Servicio de Medicina Interna. Hospital Universitario la Paz. Madrid

V-121 ¿POR QUÉ INGRESAN LOS MENORES DE 30 AÑOS EN MEDICINA INTERNA?

N. Cubino Bóveda, I. González Fernández, A. Romero Alegría, P. Miramontes González, S. Márquez Batalla, M. Borao Cengotita-Bengoia, E. Puerto Pérez, L. Mateos Polo

Servicio de Medicina Interna. Hospital Universitario de Salamanca. H. Virgen de la Vega. Salamanca

V-146 CAUSAS DE MUERTE EN PACIENTES DE UN SERVICIO DE MEDICINA INTERNA (SMI) EN UN HOSPITAL TERCIARIO

J. Viña Rodríguez¹, E. Rodríguez Rodríguez¹, L. Rodríguez Rodríguez², A. Martínez Riera¹, R. Ros Vilamajó¹, E. Martín Ponce¹, M. Rodríguez Gaspar¹, F. Santolaria Fernández¹

¹Servicio de Medicina Interna, ²Servicio de Oncología Médica. Hospital Universitario de Canarias. San Cristóbal de La Laguna (Santa Cruz de Tenerife)

V-169 TRAUMATÓLOGOS E INTERNISTAS: CONDENADOS A ENTENDERSE. ESTUDIO DE LAS INTERCONSULTAS DEL SERVICIO DE TRAUMATOLOGÍA A MEDICINA INTERNA

L. González Vázquez¹, F. Fernández Fernández^{1,2}, R. Puerta Louro¹, L. Valle Feijoo¹, J. Paz Ferrín¹, S. Rodríguez Pecci¹, F. Caamaño¹, J. De la Fuente Aguado

¹Servicio de Medicina Interna, ²Servicio de Cirugía Ortopédica y Traumatología. Hospital Povisa S. A. Vigo (Pontevedra)

V-186 PAPEL DEL INTERNISTA EN UN SERVICIO QUIRÚRGICO: CIRUGÍA VASCULAR

N. Castro Iglesias, R. Díez Bandera, L. Manzanedo Bueno, M. Fidalgo Fernández, L. Alveta Suárez, J. Torres Triana, P. Crecente Otero, G. Spalter Glicberg

Servicio de Medicina Interna III. Hospital Universitario de Salamanca. H. Clínico. Salamanca

V-187 COMPARACIÓN ENTRE LAS INTERCONSULTAS HECHAS A PACIENTES MENORES DE 45 AÑOS, ENTRE 45 Y 75 Y EN MAYORES DE 75 AÑOS POR UNA UNIDAD DE INTERCONSULTAS MÉDICAS DE UN HOSPITAL TERCIARIO

J. Marco Martínez¹, C. Granda París², R. Sanz Lorente², G. Sotres Fernández², P. González Díez², V. López Peláez², C. Vicente Martín³

¹Unidad de Interconsultas Médicas, ²Servicio de Medicina Interna III. Hospital Clínico San Carlos. Madrid

³Servicio de Medicina Interna. Hospital Severo Ochoa. Leganés (Madrid)

V-188 ATENCIÓN AL PACIENTE ONCOLÓGICO EN UNA UNIDAD DE HOSPITALIZACIÓN A DOMICILIO

E. Ferrer Cobo¹, B. Muñoz González¹, M. Calahorra Magdaleno², M. Segura Parra², B. Consola Maroto¹, A. Almuédo Riera¹, M. Vila Vall-Ilovera¹

¹Servicio de Medicina Interna, ²Diplomada en Enfermería, Unidad Hospitalización a Domicilio. Hospital General de Granollers. Granollers (Barcelona)

V-191 ANÁLISIS DE LA DOCUMENTACIÓN ENTREGADA POR LOS DELEGADOS DE LOS LABORATORIOS FARMACEÚTICOS

R. Puerta Louro, F. Fernández Fernández, L. González Vázquez, M. Valle Feijoo,

L. Novoa Llamazares, P. Sánchez Conde, H. Enríquez Gómez, J. De la Fuente Aguado
Servicio de Medicina Interna. Hospital Povisa S. A. Vigo (Pontevedra)

V-192 ANÁLISIS DE LOS REINGRESOS HOSPITALARIOS DESDE UNA UNIDAD DE HOSPITALIZACIÓN A DOMICILIO

M. Salmón García, B. Llorente Diez, J. Escudero Berasategui
Unidad de Hospitalización a Domicilio de Pamplona. Complejo Hospitalario de Navarra. Pamplona (Navarra)

V-200 ANEMIA FERROPÉNICA: COORDINACIÓN ENTRE PRIMARIA-MEDICINA INTERNA (UAPP) A TRAVÉS DE HOSPITAL DE DÍA

L. Abejón López, P. Chacón Testor, G. Figueroa Carrasco, J. Hergueta González, P. De Juan, J. Machín Lázaro, L. Engonga Obono, M. Rodríguez Zapata
Servicio de Medicina Interna. Hospital Universitario. Guadalajara

V-206 ANÁLISIS DE LAS INTERCONSULTAS HECHAS POR EL SERVICIO DE NEUROCIRUGÍA A UNA UNIDAD DE INTERCONSULTAS MÉDICAS DE UN HOSPITAL TERCIARIO

C. Granda París¹, R. Sanz Lorente¹, G. Sotres Fernández¹, P. González Díez¹, Á. Moreno Gutiérrez², L. Gimeno Mateos³, J. Marco Martínez⁴
¹Servicio de Medicina Interna III, ²Servicio de Neurocirugía, ³Estudiante de 6º curso, Grado de Medicina, Univ. Complutense, ⁴Unidad de Interconsultas Médicas. Hospital Clínico San Carlos. Madrid

V-207 ANÁLISIS DE LAS INTERCONSULTAS HECHAS POR EL SERVICIO DE OTORRINOLARINGOLOGÍA (ORL) A UNA UNIDAD DE INTERCONSULTAS MÉDICAS DE UN HOSPITAL TERCIARIO

R. Sanz Lorente¹, C. Granda París¹, G. Sotres Fernández¹, V. López Peláez¹, L. Gimeno Blanco², A. Chacón Uribe³, J. Marco Martínez⁴
¹Servicio de Medicina Interna III, ²Estudiante de 6º curso, Grado de Medicina Univ. Complutense, ³Servicio de Otorrinolaringología, ⁴Unidad de Interconsultas Médicas. Hospital Clínico San Carlos. Madrid

V-208 INTERCONSULTAS PSIQUIÁTRICAS A MEDICINA INTERNA EN PACIENTES AGUDOS (ANÁLISIS DE TRES AÑOS DE DEMANDA)

B. Serván Rendón¹, L. Gimeno Blanco², C. Granda París³, R. Sanz Lorente³, G. Sotres Fernández³, M. Morón Nozaleda¹, J. Marco Martínez⁴
¹Servicio de Psiquiatría, ²Servicio de Medicina Interna III, ³Estudiante de 6º curso, Grado de Medicina Univ. Complutense, ⁴Unidad de Interconsultas Médicas. Hospital Clínico San Carlos. Madrid

V-209 ANÁLISIS DE LAS INTERCONSULTAS HECHAS A UNA UNIDAD DE INTERCONSULTAS MÉDICAS DE UN HOSPITAL TERCIARIO CON EL DIAGNÓSTICO CATEGÓRICO TUMORAL

G. Sotres Fernández¹, R. Sanz Lorente¹, C. Granda París¹, V. López Peláez¹, P. Domínguez Díez¹, L. Gimeno Blanco², J. Marco Martínez³
¹Servicio de Medicina Interna III, ²Estudiante de 6º curso, Grado de Medicina Univ. Complutense, ³Unidad de Interconsultas Médicas. Hospital Clínico San Carlos. Madrid

- V-216 IMPORTANCIA DEL ECOFAST EN LA ENFERMERIA DE MEDICINA INTERNA**
S. Lourenco¹, P. Marcelino², Z. Neves¹, M. Pacheco¹, J. Malhado¹
¹Servicio Medicina 1, ²Unidad de Cuidados Intensivos. Hospital Curry Cabral.
Lisboa (Portugal)
- V-217 INTERCONSULTAS RECIBIDAS EN UN SERVICIO DE MEDICINA INTERNA PARA VALORACIÓN DEL PACIENTE OTORRINOLÓGICO**
D. Crecente, D. Alvela, D. Castro, D. Díez, D. Torres, D. Fidalgo
Servicio de Medicina Interna. Hospital Universitario de Salamanca. H. Clínico. Salamanca
- V-221 AN AUDIT OF OXYGEN PRESCRIPTION PRACTICES IN ADULT PATIENTS**
D. Trabulo, S. Janeiro, S. Marques, E. Pedroso
Unidade de Cuidados Intermédios - Serviço Medicina Interna. Centro Hospitalar de Setúbal. Setúbal (Portugal)
- V-236 ERRORES DE CONCILIACIÓN DE LA MEDICACIÓN AL INGRESO HOSPITALARIO**
F. De la Calle Prieto¹, L. Echarri Martínez², M. Gómez Antúnez¹, J. Fraile González¹,
J. Cabrera Aguilar¹, B. Pinilla Llorente¹, E. Durán García², A. Muiño Míguez¹
¹Servicio de Medicina Interna 2A, ²Farmacia. Hospital General Universitario Gregorio Marañón. Madrid
- V-310 EXITUS EN UN CENTRO HOSPITALARIO DE NIVEL 2**
E. Martínez Velado¹, N. Cruz Guerra², M. Chimeno Viñas¹, P. Sánchez Junquera¹,
A. De la Vega Lanciego¹, G. Hernández Pérez¹, J. Soto Delgado¹
¹Servicio de Medicina Interna, ²Servicio de Urología. Complejo Asistencial de Zamora.
Zamora
- V-311 ANÁLISIS DEL IMPACTO QUE LA INFORMACIÓN CLÍNICA TIENE EN MÉDICOS Y PACIENTES SEGÚN SE EXPRESE EN TÉRMINOS DE AUMENTO O DISMINUCIÓN DEL RIESGO**
M. Torralba González de Suso¹, M. Sánchez González², S. Quirós Fernández³,
L. Abejón López¹, P. Chacón Testor¹, T. Megino Moreno¹, D. Bernal Bello¹,
J. Hergueta González¹
¹Servicio de Medicina Interna, ²Servicio de Medicina Familiar y Comunitaria, ³Servicio de Neumología. Hospital Universitario. Guadalajara
- V-319 MEDICINA INTERNA, ¿DÍGAME?**
B. Adalia Martín, C. Teijo Núñez, J. Oblanca García, M. Alonso Fernández,
A. Corredoira Corras, R. Muñumer Blázquez, C. Buelta González
Servicio de Medicina Interna. Hospital El Bierzo. Ponferrada (León)
- V-333 EVALUACIÓN DE ACTIVIDAD ASISTENCIAL EN UN SERVICIO DE HOSPITALIZACIÓN A DOMICILIO**
N. Pazos Otero, C. Fernández Mendez, D. Salgado López, J. Lamas Ferreiro,
I. Benito, L. Amador Barciela
Hospitalización a Domicilio. Complejo Universitario de Vigo. Vigo (Pontevedra)

Sesión 57. 09:00-11:00 horas. Sala de Comisión 5

Moderador: Dr. Fernando Diz-Lois Martínez
Servicio de Medicina Interna
Complejo Hospitalario Universitario Juan Canalejo. A Coruña

IC-66 HOSPITALIZACIONES Y MORTALIDAD POR INSUFICIENCIA CARDIACA EN ESPAÑA: ¿EXISTE INFLUENCIA DE LOS FACTORES ECONÓMICOS SANITARIOS EN LAS VARIACIONES GEOGRÁFICAS?

J. Montes-Santiago¹, G. Rey², A. Mediero², J. Álvarez¹, E. Corral¹, D. Miguélez¹, V. Rodil¹
¹Servicio de Medicina Interna, ²Servicio de Documentación Clínica. Complejo Universitario de Vigo. Vigo (Pontevedra)

IC-67 TRATAMIENTO DE LA INSUFICIENCIA CARDÍACA AGUDA EN URGENCIAS SEGÚN ESCENARIOS CLÍNICOS

R. Cuervo Pinto, F. Martín Sánchez, D. Chaparro Pardo, E. García Lamberechts, J. Bustamante, P. Ruiz Artacho, C. Fernández Alonso, P. Villarroya González-Elipe
Servicio de Urgencias. Hospital Clínico San Carlos. Madrid

IC-68 RELACIÓN DE LOS NIVELES DE PREALBÚMINA CON OTROS MARCADORES NUTRICIONALES E INFLAMATORIOS EN INSUFICIENCIA CARDIACA

P. Salamanca Bautista¹, E. Guisado Espartero², F. Fabiani Romero³, B. García Casado¹, J. Santamaría González¹, J. Arias Jiménez¹, Ó. Aramburu Bodas¹, R. Pérez Cano¹
¹Servicio de Medicina Interna, ³Servicio de Bioquímica clínica y Biología molecular. Complejo Hospitalario Virgen Macarena. Sevilla
²Servicio de Medicina Interna. Hospital Comarcal Infanta Margarita. Córdoba

IC-69 CALIDAD ASISTENCIAL EN INSUFICIENCIA CARDÍACA EN UN HOSPITAL GENERAL UNIVERSITARIO

M. López Buitrago, C. Soler Portmann, A. Aquilino Tarí, A. Mora Rufete, N. Luquin Ciuró, E. Lorenzo Serrano, C. Escolano Hortelano, M. Montesinos Aldeguer
Servicio de Medicina Interna. Hospital General Universitario de Elche. Elche/Elx (Alicante)

IC-70 DIFERENCIAS DE TRATAMIENTO AL ALTA EN PACIENTES CON INSUFICIENCIA CARDIACA SEGÚN SU EDAD EN UNA PLANTA DE MEDICINA INTERNA

M. Pacheco, S. Bañón, P. Esteve, R. Andrés, E. Delgado, R. Cañizares, J. Merino
Servicio de Medicina Interna. Hospital Universitario San Juan de Alicante. Alicante

IC-71 CONCENTRACIÓN PLASMÁTICA DE DNA EN PACIENTES CON PARADA CARDÍACA EXTRAHOSPITALARIA

E. Ciria¹, V. Lagos², A. Quesada¹, R. Montejano¹, R. Codoceo², E. López-Collazo², J. Vázquez¹, F. Arnalich¹
¹Servicio de Medicina Interna y Urgencias. ²Unidad de Investigación y Bioquímica Clínica. Hospital Universitario la Paz. Madrid

IC-72 CARACTERÍSTICAS EPIDEMIOLÓGICAS EN PACIENTES AMBULATORIOS CON INSUFICIENCIA CARDÍACA CON FUNCIÓN SISTÓLICA PRESERVADA SEGUIDOS EN UNA CONSULTA ESPECÍFICA DE INSUFICIENCIA CARDÍACA DE MEDICINA INTERNA

L. Martínez Braña¹, L. Mateo Mosquera¹, M. Valcárcel García¹, M. Rodríguez Cordero¹, L. Fernández Hernández¹, I. Gómez Otero², I. Rodríguez López¹, F. Lado Lado¹
¹Servicio de Medicina Interna, ²Servicio de Cardiología. Hospital Clínico Universitario. Santiago de Compostela (A Coruña)

IC-73 LA HIPONATREMIA EN EL INGRESO POR INSUFICIENCIA CARDIACA: ¿CUÁL ES SU PAPEL?

R. Montejano Sánchez, A. Quesada Simón, C. Navarro San Francisco, S. Caro Bragado, A. Martín Quirós, G. Salgueiro Origlia, A. Lorenzo Hernández, J. Camacho Siles
Servicio de Medicina Interna. Hospital Universitario la Paz. Madrid

IC-74 COMORBILIDAD Y PLURIPATOLOGÍA EN PACIENTES DIABÉTICOS INGRESADOS EN UN SERVICIO DE MEDICINA INTERNA

R. Montejano, M. Quesada, R. Micán, C. Navarro, F. Montoya, C. Garcia Cerrada, V. Hontañón, F. Arnalich
Servicio de Medicina Interna. Hospital Universitario la Paz. Madrid

IC-75 ANÁLISIS DE LOS CATETERISMOS CARDIACOS SOLICITADOS DESDE UNA CONSULTA DE MEDICINA INTERNA DE UN HOSPITAL COMARCAL

E. Sanjurjo Golpe¹, C. Ortas², J. Casanovas², E. Huguet³
¹Servicio de Medicina Interna, ²Consultas externas. Hospital Comarcal del Pallars. Tremp (Lleida)
³Servicio de Cardiología. Hospital Universitari Arnau de Vilanova. Lleida

IC-76 THE INTERNAL MEDICINE WARD: REVISITING HEART FAILURE

V. Jorge, A. Araújo, C. Noronha, A. Panarra, N. Riso, M. Vaz Riscado
Medicine Department 2. Curry Cabral Hospital. Lisbon (Portugal)

V-21 THE IMPORTANCE OF TRANSTHORACIC ECHOCARDIOGRAPHY FOR AN INTERNAL MEDICINE PHYSICIAN

J. Figueira-Coelho, P. Mendonça
Medicine 1. Hospital de Curry Cabral. Lisboa, Portugal

V-49 DESCENSO DEL FILTRADO GLOMERULAR CON CREATININA NORMAL EN LA CARDIOPATÍA ISQUÉMICA AGUDA

J. Cabrerizo García¹, M. Iguzquiza¹, R. Ridruejo Sáez², B. Zalba Etayo², J. Pérez Calvo¹
¹Servicio de Medicina Interna ²Servicio de Medicina Intensiva. Hospital Clínico Universitario Lozano Blesa. Zaragoza

V-83 HIPONATREMIA EN EL PACIENTE HOSPITALIZADO

L. González González¹, P. Sánchez Sobrino², C. Páramo Fernández², J. Lamas¹, A. Rivera Gallego¹, R. García-Mayor², C. Martínez Vázquez¹

¹Servicio de Medicina Interna, ²Servicio de Endocrinología y Nutrición. Hospital Xeral de Vigo. Vigo (Pontevedra)

V-87 INCIDENCIA DE HIPONATREMIA MODERADA EN MEDICINA INTERNA: CAUSAS Y CONSECUENCIAS

S. Caro Bragado, R. Mayayo Alvira, N. Iniesta Arandia, G. Salgueiro, C. Navarro San Francisco, M. Fernández Capitán, F. Montoya Lozano, A. Lorenzo Hernández

Servicio de Medicina Interna. Hospital Universitario la Paz. Madrid

V-98 MIXOMA AURICULAR. EXPERIENCIA CLÍNICA. ESTUDIO DE 19 CASOS

A. Alguacil¹, R. Labra¹, V. Cano¹, G. Muñiz¹, P. Lima², J. Bayona¹, L. López-Almodóvar², J. Orradre³

¹Servicio de Medicina Interna, ²Servicio de Cirugía Cardíaca, ³Servicio de Anatomía Patológica. Hospital Virgen de la Salud. Toledo

V-123 FACTORES DETERMINANTES DE LA MORTALIDAD EN LA FIBRILACIÓN AURICULAR

P. Al-Cheikh Felices, F. Gomes Martín, E. Del Corral Beamonte, I. Martín Algora, I. García-Álvarez García, R. Martínez Álvarez, P. Martínez Rodés, J. Díez Manglano

Servicio de Medicina Interna. Hospital Royo Villanova. Zaragoza

V-181 ANÁLISIS DE 218 EPISODIOS DE FIBRILACIÓN AURICULAR REVERTIDOS A RITMO SINUSAL EN URGENCIAS

J. Jacob Rodríguez, J. Gómez Junyent, P. Guiteras Val, F. Llopis Roca, X. Palom Rico, E. Lista Arias, C. Ferré Losa, I. Bardes Robles

Servicio de Urgencias. Hospital Universitari de Bellvitge. L'Hospitalet de Llobregat (Barcelona)

V-222 ECOCARDIOGRAMAS EN PACIENTES INGRESADOS EN SERVICIO DE MEDICINA INTERNA: UTILIDAD CLÍNICA EN EL MANEJO ASISTENCIAL DURANTE EL INGRESO

X. Martret Redrado, P. Marchena, F. Ribó, J. Burillo, R. Rey, F. Castro, J. Pérez Mas, C. Paytubí

Servicio de Medicina Interna y Urgencias. Hospital de Sant Boi. Sant Boi de Llobregat (Barcelona)

V-242 VALOR PRONÓSTICO DE LA PROLONGACIÓN DEL QT EN EL SÍNDROME DE ABSTINENCIA ALCOHÓLICA

D. García Rosado, F. Santolaria Fernández, E. González Reimers, R. Alemán Valls, J. Gómez Sirvent, M. Alonso Socas, M. Monedero Prieto, M. Martín González

Servicio de Medicina Interna. Hospital Universitario de Canarias. San Cristóbal de La Laguna (Santa Cruz de Tenerife)

- V-246** **CARDIOVERSIÓN ELÉCTRICA COMO TRATAMIENTO DE LA FIBRILACIÓN AURICULAR. FACTORES ASOCIADOS A RECURRENCIA**
E. Madroñal Cerezo¹, F. Afamefule Afamefule², M. Luaces Méndez³, R. Martín Díaz¹, J. Ortiz Sanchez¹, R. Calderon Hernaiz¹, D. Rejas Velasquez¹, J. Canora Lebrato¹
¹Servicio de Medicina Interna. Hospital de Fuenlabrada (1). Fuenlabrada (Madrid)
²Servicio de Medicina Intensiva, ³Servicio de Cardiología. Hospital e Fuenlabrada*. Madrid

- V-263** **CARACTERÍSTICAS DE LOS PACIENTES CON EPOC E INSUFICIENCIA CARDIACA. DATOS DEL ESTUDIO ECCO**
J. Pérez Díaz¹, M. Guil García¹, M. Platero Sánchez-Escribano¹, J. Castiella Herrero², E. Zubillaga Azpiroz³, J. Recio Iglesias⁴, J. Trullas Vila⁵, C. San Román Terán¹
¹Servicio de Medicina Interna. Hospital Comarcal de la Axarquía. Vélez-Málaga (Málaga)
²Servicio de Medicina Interna. Fundación Hospital Calahorra (1). Calahorra (La Rioja)
³Servicio de Medicina Interna. Hospital Donostia-Donostia Ospitalea. Donostia-San Sebastián (Guipúzcoa)
⁴Servicio de Medicina Interna. H. Universitari General Vall d'Hebron. Barcelona
⁵Servicio de Medicina Interna. Hospital de Sant Jaume. Olot (Girona)

- V-298** **EN LA FIBRILACIÓN AURICULAR, ¿TODOS NUESTROS PACIENTES ESTÁN BIEN ANTICOAGULADOS? ¿QUÉ FACTORES INFLUYEN?**
B. Sánchez Sauce, C. Rodríguez, L. Téllez González, M. Monforte, I. González Anglada, C. Garmendia Fernández, C. Aranda, V. Castilla
Servicio de Medicina Interna. Fundación Hospital Alcorcón. Alcorcón (Madrid)

- V-309** **PREVALENCIA DE FIBRILACIÓN AURICULAR CRÓNICA EN PACIENTES HOSPITALIZADOS Y ADECUACIÓN DE TRATAMIENTO ANTICOAGULANTE SEGÚN EL ÍNDICE CHADS2**
M. Jaras Hernández, J. Pascual Pareja, I. De Ramón Campiña, C. Nichols Navia, M. Martínez Prieto, R. Carrillo Gómez, N. Gabarro López, A. Noguerado Asensio
Servicio de Medicina Interna. Hospital Cantoblanco. Madrid

Sesión 58. 09:00-11:00 horas. Sala de Comisión 6

Moderador: Dr. Francisco Román López Andreu
Servicio de Medicina Interna
Hospital Reina Sofía. Murcia

- V-67** **ESTUDIO DESCRIPTIVO DE 18 PACIENTES CON MIASTENIA GRAVIS**
P. Serrano Herrero¹, C. Gómez del Valle¹, M. Aibar Arregui¹, R. Pelayo Cacho¹, M. Matía Sanz¹, M. Bucar Barjud¹, I. Torres Courchoud¹, A. Viloria Alebesque²
¹Servicio de Medicina Interna, ²Servicio de Neurología. Hospital Clínico Universitario Lozano Blesa. Zaragoza

V-80 ENFERMEDADES AUTOINMUNES SISTÉMICAS (EAS) EN UNA CONSULTA DE MEDICINA INTERNA

E. Fonseca Aizpuru, E. Rodríguez Ávila, I. Arias Miranda, R. Fernández Madera, I. Marañón Zabalda, S. Rubio Barbón, F. Nuño Mateo, J. Moris de la Tassa
Servicio de Medicina Interna. Hospital de Cabueñes. Gijón (Asturias)

V-95 DIAGNÓSTICO CLÍNICO E HISTOLÓGICO DE LA ARTERITIS DE CÉLULAS GIGANTES

C. Aguirre González¹, C. Royo-Villanova Reparaz¹, F. Sarabia Marco¹, E. García Villalba¹, A. Pérez Pérez¹, J. Fernández Pardo¹, C. López Rodríguez², D. Palazón Moñino¹
¹*Servicio de Medicina Interna. Hospital General Universitario Reina Sofía. Murcia*
²*Servicio de Medicina Interna. Fundación Jiménez Díaz-Ute. Madrid*

V-101 ARTERITIS DE CELULAS GIGANTES. DIAGNÓSTICO DE LABORATORIO Y TECNICAS DE IMAGEN

C. Royo-Villanova Reparaz, F. López Andreu, J. Vicente Calderón, P. Aroca Fernández, A. Pérez Pérez, A. Melgarejo González, E. Rashid Jiménez, J. Soriano Palao
Servicio de Medicina Interna. Hospital General Universitario Reina Sofía. Murcia

V-103 ENTERITIS LINFOCÍTICA (EL) EN PACIENTES CON ENFERMEDAD AUTOIMMUNE SISTÉMICA (EAS): RESPUESTA A DIETA SIN GLUTEN (DSG)

M. Vives Fernández¹, M. Rodríguez-Carballeira¹, F. Fernández-Bañares², M. Mariné Guillem¹, C. González Mínguez³, M. Alsina Donadeu⁴, P. Almagro Mena¹, M. Esteve Comas²
¹*Servicio de Medicina Interna*, ²*Servicio de Digestivo*, ³*Servicio de Anatomía Patológica*, ⁴*CATLAB. Hospital Mutua de Terrasa. Terrasa (Barcelona)*

V-112 ¿PUEDE RELACIONARSE EL ANTICUERPO ANTI-C1Q CON LAS MANIFESTACIONES CLÍNICAS DEL LES Y LOS NIVELES DE ANTI-DNA?

G. López¹, M. Corica², P. Moya², N. Rodríguez¹, C. Geli², J. De Llobet², C. Díaz-López², J. Casademont¹
¹*Servicio de Medicina Interna*, ²*Unidad de Reumatología. Hospital de la Santa Creu i Sant Pau. Barcelona*

V-128 ANÁLISIS DESCRIPTIVO DE LOS CASOS DE MIOPATÍA INFLAMATORIA EN UN HOSPITAL COMARCAL

S. Calzado¹, M. Monteagudo¹, N. Fernández², C. Tolosa¹, A. Casanovas¹, R. Jordana¹, B. Marí¹, J. Oristrell¹
¹*Servicio de Medicina Interna*, ²*Servicio de Dermatología. Corporació Sanitària Parc Taulí. Sabadell (Barcelona)*

V-131 ANTICUERPOS ANA ANTIHUSO MITOTICO PERSISTENTEMENTE POSITIVOS

L. González González¹, B. Sopeña Argüelles¹, M. Del Pozo², M. Freire Da Pena¹, A. Rivera Gallego¹, J. Lamas Ferreira¹, R. Longueira Suárez¹, C. Martínez Vázquez¹
¹*Servicio de Medicina Interna. Unidad de Trombosis y Vasculitis*, ²*Servicio de Análisis Clínicos. Hospital Xeral de Vigo. Vigo (Pontevedra)*

- V-133 HEMORRAGIA ALVEOLAR EN PACIENTES CON VASCULITIS ANCA +**
M. Manovel Nogueiras, J. Ayensa Díaz, A. Martínez Berriotxo, G. Ruiz Irastorza,
M. Egurbide Arberas
Servicio de Medicina Interna. Hospital de Cruces. Barakaldo (Vizcaya)
- V-148 AMILOIDOSIS AL EN MEDICINA INTERNA: CLÍNICA Y EVOLUCIÓN (52 PACIENTES)**
J. Alonso Alonso, J. Barreiro García, A. Cánovas Fernández
Servicio de Medicina Interna. Hospital de Cruces. Barakaldo (Vizcaya)
- V-159 SÍNDROME DE CHURG-STRAUSS: CARACTERÍSTICAS CLÍNICAS Y SEGUIMIENTO DE 20 PACIENTES**
I. Tavera Bahillo¹, C. Picado², S. Prieto González¹, G. Espígol Frigolé¹,
J. Hernández Rodríguez¹, M. Butjosa¹, R. Cervera¹, M. C. Cid¹
¹Servicio de Medicina Interna, ²Servicio de Neumología. Hospital Clínic i Provincial de Barcelona. Barcelona
- V-176 AFECTACIÓN OFTALMOLÓGICA EN LAS VASCULITIS ASOCIADAS A ANCA: DESCRIPCIÓN DE UNA SERIE DE PACIENTES**
M. Ramentol Sintas, R. Solans Laqué, F. Martínez Valle, A. Segura,
A. Selva O'Callaghan, M. Vilardell Tarrés
Servicio de Medicina Interna. Hospital General Vall d'Hebron - Área General. Barcelona
- V-179 CAMBIOS EN LAS CAUSAS DE MUERTE EN ESCLERODERMIA, 1986-2010**
S. Oliveró Soldevila, A. Fernández Luque, N. Iriarte Gay, C. Simeón Aznar,
V. Fonollosa Pla, C. Pérez Bocanegra, J. Lima Ruiz, M. Vilardell Tarrés
Servicio de Medicina Interna. Hospitals Vall d'Hebron. Barcelona
- V-184 EPIDEMIOLOGÍA, CLÍNICA Y EXPLORACIÓN FÍSICA DE LA ARTERITIS DE CÉLULAS GIGANTES**
E. Rashid Jiménez, C. Aguirre González, P. Aroca Fernández, J. Laso Trillo,
C. Rosa García, F. Sarabia Marco, J. Fernández Pardo, M. García Puche
Servicio de Medicina Interna. Hospital General Universitario Reina Sofía. Murcia
- V-196 CRIOGLOBULINEMIA SIN ASOCIACION CON EL VHC**
D. Salor, I. Muñoz, E. Oliveros, O. Marín, M. Ferrer, A. González, E. Vilalta, C. López
Servicio de Medicina Interna D. Hospital General Universitario Gregorio Marañón. Madrid
- V-198 ESTUDIO DE LOS PACIENTES CON CRIOGLOBULINEMIA EN UN HOSPITAL TERCIARIO**
I. Muñoz Roldán, E. Oliveros, D. Salor, B. Martín Puig, O. Marín Casajús, S. Gámez,
M. Villalba García, C. López González-Cobos
Unidad de Medicina Interna D. Hospital General Universitario Gregorio Marañón. Madrid

- V-199 SÍNDROME ANTIFOSFOLÍPIDO - CASUÍSTA DE UNA CONSULTA EXTERNA**
I. Patrício, E. Germano, M. Agundez, F. Silva, D. Silva, J. Fortuna, D. Portelinha
Servicio de Medicina Interna. Centro Hospitalar de Coimbra. S. Martinho do Bispo, Coimbra. Portugal
- V-205 SEGUIMIENTO CLÍNICO DE UNA SERIE DE PACIENTES CON ARTERITIS DE LA TEMPORAL**
F. Sarabia Marco, J. Laso Trillo, C. Rosa García, M. Egea Campoy, C. Royo-Villanova Reparaz, C. Tomás Jiménez, J. Muñoz Sánchez, E. Rashid Jiménez
Servicio de Medicina Interna. Hospital General Universitario Reina Sofía. Murcia
- V-210 EL SÍNDROME ANTIFOSFOLÍPIDO PRIMARIO EN UN SERVICIO DE MEDICINA INTERNA**
C. Vera Sánchez-Rojas, A. Melgarejo González, M. Giménez Belló, J. Vicente Calderón, J. Laso Trillo, J. Fernández Pardo, M. Meseguer Frutos
Servicio de Medicina Interna. Hospital General Universitario Reina Sofía. Murcia
- V-215 CARACTERÍSTICAS DE LAS VASCULITIS DIAGNOSTICADAS EN UN SERVICIO DE MEDICINA INTERNA**
L. Morillo Blanco, G. García García, M. Lobo Pascua, O. González Casas, F. Olgado Ferrero, J. Vázquez Labrador, M. García Morales, D. Magro Ledesma
Servicio de Medicina Interna. Hospital Infanta Cristina. Badajoz
- V-227 RECAMBIOS PLASMÁTICOS EN ENFERMEDADES AUTOINMUNES: EXPERIENCIA DE 10 AÑOS DE UN HOSPITAL**
G. Pons-Estel¹, G. Salerni¹, A. Aldasoro¹, G. Espinosa¹, M. Lozano², R. Cervera¹
¹Servicio de Enfermedades Autoinmunes, ²Servicio de Hemoterapia y Hemostasia.
Hospital Clínic i Provincial de Barcelona. Barcelona
- V-239 LA SEXUALIDAD EN PACIENTES CON LUPUS ERITEMATOSO SISTÉMICO**
M. García Morales¹, M. Peralta Ramírez², J. Callejas Rubio¹, R. Ríos Fernández¹, M. Camps García³, N. Navarrete⁴, N. Ortego Centeno¹
¹Unidad de Enfermedades Autoinmunes Sistémicas. *Hospital Universitario San Cecilio. Granada*
²Facultad de Psicología, *Universidad de Granada.*
³Unidad de Enfermedades Autoinmunes Sistémicas. *Complejo Hospitalario Carlos Haya. Málaga*
⁴Unidad de Enfermedades Autoinmunes Sistémicas. *Complejo Hospitalario Virgen de las Nieves. Granada*
- V-269 SÍNDROME DE SJÖGREN EN EL HOSPITAL DE MÓSTOLES. CASUÍSTICA EN LOS ÚLTIMOS DIEZ AÑOS**
R. Ruiz Esteban¹, R. Marín Arregui¹, A. Muñana Fuentes¹, M. Patiño Rodríguez¹, M. Llorente², L. Cortes Lambea³, J. Ruíz Galiana¹
¹Servicio de Medicina Interna, ²Análisis Clínicos. *Hospital de Móstoles. Móstoles (Madrid)*
³Servicio de Anatomía Patológica. *Hospital Universitario de Móstoles. Madrid*

V-274 ¿POR QUÉ INGRESAN LOS PACIENTES CON LES EN UN SERVICIO DE MEDICINA INTERNA?

M. Fraile Villarejo, I. González Fernández, M. Pérez García, Á. Romero Alegría, M. Borao Cengotita-Bengoa, P. Miramontes González, M. García García, Á. Sánchez Rodríguez

Servicio de Medicina Interna I. Hospital Universitario de Salamanca. H. Virgen de la Vega. Salamanca

V-275 MANIFESTACIONES CLÍNICAS DE LA SARCOIDOSIS. ANÁLISIS DE UNA SERIE DE CASOS

A. Gil Díaz, M. Serrano Fuentes, S. Santana Báez, R. Castillo Rueda, I. Oliva Afonso, L. Salas Reinoso, A. Conde Martel, P. Betancor León

Servicio de Medicina Interna. Hospital de Gran Canaria Dr. Negrín. Las Palmas de Gran Canaria (Las Palmas)

V-285 EFECTO DE LOS ANTIMALÁRICOS EN LA EVOLUCIÓN DE LA GLOMERULONEFRITIS PROLIFERATIVA EN LOS PACIENTES CON LES

P. Millat Martínez, I. Oriol Bermúdez, A. Ribera Puig, F. Mitjavila Villeró,

O. Capdevila Pons, M. Rubio Rivas, V. Pac Ferraz, I. Moga Sampere
Servicio de Medicina Interna. Hospital Universitari de Bellvitge. L'Hospitalet de Llobregat (Barcelona)

V-286 EFICACIA Y TOLERANCIA DE INFILIXIMAB EN ENFERMEDAD DE CROHN EN EL HOSPITAL UNIVERSITARIO DE MÓSTOLES

C. Martínez Caballero, B. Vargas Rojo, R. Pinuaga Orrasco, V. Moreno Cuerda, J. Ruiz Galiana

Servicio de Medicina Interna. Hospital Universitario de Móstoles. Madrid

V-293 UTILIDAD DE LA CAPILAROSCOPIA Y DE LOS AUTOANTICUERPOS EN EL DIAGNÓSTICO DEL FENÓMENO DE RAYNAUD SECUNDARIO

A. Fidalgo, L. Trapiella, M. Gallego, I. Cabezas, L. Caminal, A. Mera, C. Suárez, M. Fernández

Ud. de Enfermedades Autoinmunes Sistémicas. Hospital Universitario Central de Asturias. Oviedo (Asturias)

V-316 LUPUS ERITEMATOSO SISTÉMICO, UNA ENFERMEDAD DE DIFÍCIL DIAGNÓSTICO

M. Allali, M. Hoyos Valladares, J. Martínez Senmartí, E. Chamarro Martí,

N. Sanz Arevalillo, E. Rodado Alabau, P. Ferras Carcelle, D. Bofill Montoro
Servicio de Medicina Interna. Hospital de Tortosa Verge de la Cinta. Tortosa (Tarragona)

V-324 ESCLERODERMIA - CASUÍSTICA DE UNA CONSULTA DE ENFERMEDADES AUTOINMUNES DE UN SERVICIO DE MEDICINA INTERNA

E. Trigo, C. Ferreira, S. Ventura, M. Agúndez, D. Silva,

F. Silva, J. Fortuna, A. Figueiredo
Medicina. Centro Hospitalar de Coimbra. Coimbra (Portugal)

Sesión 59. 09:00-11:00 horas. Sala de Comisión 7

Moderador: Dr. Carlos Gómez Alonso
Servicio de Medicina Interna
Hospital Universitario Central de Asturias. Oviedo

O-1 SINDROME LECHE-ALCALINOS ¿UNA NUEVA VARIANTE DE UNA VIEJA ENFERMEDAD?

M. Fernández García¹, A. Rojo López¹, I. Moraleja Yudego¹, J. Hernández Hernández¹
¹Servicio de Medicina Interna. Hospital Universitario Marqués de Valdecilla. Santander (Cantabria)

O-2 TRATAMIENTO OSTEOPOROSIS EN PACIENTES CON FRACTURA DE CADERA

M. Galindo Andúgar¹, J. Castellanos Monedero¹, M. Franco Huerta¹,
A. Escalera Zalvide¹, M. Lorente García², A. Navarro Martínez³,
M. Martínez Gabarrón¹, L. Fernández-Espartero Gómez¹
¹Servicio de Medicina Interna. Complejo Hospitalario La Mancha Centro.
Alcázar de San Juan (Ciudad Real)

²Servicio de Medicina Interna. Hospital Vega Baja de Orihuela. Alicante

³Servicio de Medicina Interna. Complejo Hospitalario Universitario de Albacete. Albacete

O-5 UNIDAD DE ORTOGERIATRÍA DE ESTANCIA MEDIA: INDICADORES FUNCIONALES AL ALTA Y VALORACIÓN DEL RIESGO CAÍDAS DE LOS PACIENTES INCLUIDOS EN PROGRAMA DE REHABILITACIÓN

L. Vich Martorell¹, A. Truyols Bonet¹, F. Alberti Homar¹, A. Galmés Truyols²,
J. Carbonero Malberti¹, F. Palacios Huertas³

¹Unidad de Ortogeriatria, ³Unidad de Rehabilitación. Hospital General de Mallorca.

Palma de Mallorca (Illes Balears)

²Servei de Salut de les Illes Balears. Conselleria de Salut. Palma de Mallorca (Illes Balears)

O-6 UTILIDAD DE LA VERTEBROPLASTIA EN FRACTURAS VERTEBRALES OSTEOPORÓTICAS. REVISIÓN SISTEMÁTICA

A. Martínez Márquez¹, I. Melguizo Moya², A. Romero Alonso²

¹Servicio de Medicina Familiar y Comunitaria ²Servicio de Medicina Interna.

Hospital Nuestra Señora de Valme. Sevilla

O-7 VERTEBROPLASTIA: EXPERIENCIA EN UN SERVICIO DE MEDICINA INTERNA

A. Cánovas Fernández¹, J. Alonso Alonso¹, A. Álvarez Blanco¹, J. Mendiola Arza²,
I. Hernando Orejana², M. Egurbide Arberas¹

¹Servicio de Medicina Interna, ²Servicio de Neuroradiología Intervencionista. Hospital de

Cruces. Barakaldo (Vizcaya)

O-8 PACIENTES CON FRACTURA DE CADERA: ¿SE FRACTURAN HOMBRES Y MUJERES CON LA MISMA MASA ÓSEA?

C. Escorial Moya¹, M. Montoya García², R. Fernández Ojeda¹,
J. Delgado de la Cuesta¹, M. Vázquez Gámez², R. Pérez Cano²

¹Servicio de Medicina Interna. Hospital San Juan de Dios del Aljarafe. Sevilla

²Unidad Metabolismo Óseo. Complejo Hospitalario Virgen Macarena. Sevilla

O-10 OSTEOPOROSIS COMO FACTOR DE RIESGO VASCULAR EMERGENTE

E. Puerto Pérez, P. Miramontes González, A. Romero Alegría,
J. Martín Oterino, I. González

Servicio de Medicina Interna. Hospital Universitario de Salamanca. H. Virgen de la Vega.
Salamanca

O-11 ESTUDIO: COMPARACIÓN DE DOS ESCALAS DE ESTIMACIÓN DE RIESGO DE FRACTURA OSTEOPORÓTICA

L. Hernanz Román, M. González Rozas, E. Izquierdo Delgado, M. Andrés Calvo,
J. Soler González, F. Fernández Rodríguez, J. Pérez Castrillón

Servicio de Medicina Interna. Hospital Universitario del Río Hortega. Valladolid

O-12 ESTUDIO DE PREVALENCIA DE DENSIDAD DE MASA ÓSEA ANORMAL EN PACIENTES AFECTOS DE EPOC

F. Anguita Santos¹, R. Gálvez López¹, M. Ruiz Ruigómez¹, M. Moreno Higuera¹,
M. García Morales¹, Ruiz Sancho¹, D. Vinuesa García¹, N. Ortego Centeno²

¹Servicio de Medicina Interna, ²Unidad de Enfermedades Sistémicas.

Hospital Universitario San Cecilio. Granada

O-13 NIVELES DE CALCIO Y VITAMINA D EN PACIENTES CON FRACTURA DE CADERA

L. Fernández-Espartero Gómez¹, B. Martínez Palacios², M. Galindo Andúgar¹,
M. Martínez Gabarrón¹, M. Mora Fernández-Caballero², J. Castellanos Monedero¹,
A. Escalera Zalvide¹, M. Franco Huerta¹

¹Servicio de Medicina Interna, ²Servicio de Medicina Intensiva. Hospital General

La Mancha Centro. Alcázar de San Juan (Ciudad Real)

O-14 EFECTOS COMBINADOS Y RELATIVOS DE ALCOHOL, DIETA HIPOPROTEICA Y SELENIO SOBRE EL METABOLISMO ÓSEO Y MINERAL

J. González Pérez¹, E. González Reimers¹, M. Durán Castellón¹, L. Galindo Martín²,
F. De Armas¹, F. Santolaria Fernández¹, J. Medina García¹, M. Monedero Prieto¹

¹Servicio de Medicina Interna. Hospital Universitario de Canarias. San Cristóbal de La Laguna (Santa Cruz de Tenerife)

²Departamento de Química Analítica. Universidad de La Laguna.

O-15 RELACIÓN ENTRE LAS VARIACIONES DE LA DMO Y LA PROBABILIDAD DE FRACTURA MAYOR OSTEOPORÓTICA A LOS 10 AÑOS CON EL MÉTODO FRAX Y EL NUMERO DE FRACTURAS PREVIAS EN MUJERES POSMENOPÁUSICAS OSTEOPORÓTICAS TRATADAS CON PTH 1-84

C. López Paredes, M. Torrea Valdepérez, F. Domingo Serrano, I. Cabezón Estévez, C. Díez Romero, P. Díez Romero, M. Artacho Rodríguez, J. Filgueira Rubio
Servicio de Medicina Interna III. Hospital General Universitario Gregorio Marañón. Madrid (Madrid)

O-16 ¿COMO PREVENIMOS EL RIESGO DE PERDIDA DE MASA OSEA EN PACIENTES EPOC?

M. Á. Tejero Delgado, M. Martínez López, J. Morís de la Tassa
Servicio de Medicina Interna. Hospital de Cabueñes. Gijón (Asturias)

O-17 FRACTURAS DIAFISARIAS DE FEMUR EN PACIENTES CON OSTEOPOROSIS TRATADA CON BISFOSFONATOS

C. Valero¹, I. Pérez Núñez², J. Olmos¹, M. Fakkas², M. Pérez Aguilar², J. Riancho¹, J. Hernández¹, J. González Macías¹
¹Servicio de Medicina Interna, ²Servicio de Traumatología y Ortopedia. Hospital Universitario Marqués de Valdecilla. Santander (Cantabria)

O-18 ESTUDIO DE PREVALENCIA DE FRACTURA VERTEBRAL A NIVEL DORSAL VISIBLE EN RADIOGRAFÍA DE TÓRAX EN PACIENTES INGRESADOS EN UN SERVICIO DE MEDICINA INTERNA (ESTUDIO PREFRAMI). VALORACIÓN DE LA INERCIA CLÍNICA

S. Santamaria Fernández¹, F. Miralles², A. Ruiz Serrato³, R. Gómez-Huelgas¹, J. García Alegría⁵, A. Ruiz Cantero⁶, C. San Román Terán⁴, M. García Ordoñez³
¹Servicio de Medicina Interna. Complejo Hospitalario Carlos Haya. Málaga
²Servicio de Medicina Interna. Clínica Parque San Antonio. Málaga
³Servicio de Medicina Interna. Hospital de Antequera. Antequera (Málaga)
⁵Servicio de Medicina Interna. Hospital Costa del Sol (1). Marbella (Málaga)
⁶Servicio de Medicina Interna. Hospital de la Serranía. Ronda (Málaga)
⁴Servicio de Medicina Interna. Hospital Comarcal de la Axarquía. Vélez-Málaga (Málaga)

O-19 ALTERACIONES ÓSEAS EN LA INFECCIÓN POR VIRUS DE LA HEPATITIS C

R. Pelazas González, E. González Reimers, R. Alemán Valls, J. Alvisa Negrín, M. Alonso Socas, J. Gómez Sirvent, A. González Díaz, F. Santolaria Fernández
Servicio de Medicina Interna. Hospital Universitario de Canarias. San Cristóbal de La Laguna (Santa Cruz de Tenerife)

O-20 HIPERPARATIROIDISMO EN UNA CONSULTA DE OSTEOPOROSIS. ESTUDIO DE LA RELACIÓN ENTRE LA CALCIURIA Y OTROS PARÁMETROS DEL METABOLISMO ÓSEO

J. Blázquez Cabrera¹, L. Navarro Casado², A. Navarro Martínez¹, D. Antón², J. Calbo Mayo¹, P. Ferreras Fernández¹
¹Servicio de Medicina Interna, ²Análisis Clínicos. Complejo Hospitalario Universitario de Albacete. Albacete

- O-21 HIPERPARATIROIDISMO EN UNA CONSULTA DE OSTEOPOROSIS. RELACIÓN CON LOS NIVELES DE VITAMINA D**
L. Navarro Casado¹, J. Blázquez Cabrera², D. Antón¹, C. Andrés Fernández¹, E. Sánchez Tejero², A. Navarro Martínez²
¹Análisis Clínicos ²Servicio de Medicina Interna. Complejo Hospitalario Universitario de Albacete. Albacete
- O-22 VARIACIONES ESTACIONALES EN LA MASA ÓSEA Y LOS MARCADORES DE REMODELACIÓN ÓSEA EN LA COHORTE DE CAMARGO (CANTABRIA)**
C. Valero, J. Olmos, J. Hernández, J. Martínez, J. Castillo, J. Riancho, J. González Macías
Servicio de Medicina Interna. RETICEF. IFIMAV. Hospital Universitario Marqués de Valdecilla. Santander (Cantabria)
- O-23 PREVALENCIA DE BAJA DENSIDAD MINERAL ÓSEA EN PACIENTES CON ESCLERODERMIA: ESTUDIO MULTICÉNTRICO**
R. Ríos Fernández¹, C. Fernández-Roldán¹, J. Callejas-Rubio¹, C. Pilar Simeón², F. García Hernández², Castillo Palma², V. Fonollosa Pla³, N. Ortego Centeno¹
¹Servicio de Medicina Interna. UE Autoinmunes y Sistémicas. Hospital Universitario San Cecilio. Granada
²Servicio de Medicina Interna. Hospital Virgen del Rocío. Sevilla
³Servicio de Medicina Interna. Hospitals Vall d'Hebron. Barcelona
- O-24 SOBRECARGA DE HIERRO Y MASA ÓSEA EN UN MODELO MURINO**
J. González Pérez¹, E. González Reimers¹, M. Durán Castellón¹, L. Galindo Martín², J. Viña Rodríguez¹, M. Sánchez Pérez¹, M. Monedero Prieto¹, A. Martínez Riera¹
¹Servicio de Medicina Interna. Hospital Universitario de Canarias. San Cristóbal de La Laguna (Santa Cruz de Tenerife)
²Departamento de Química Analítica. Universidad de La Laguna.
- O-25 LEUCEMIA MIELOBLÁSTICA: DOS PACIENTES, DOS FORMAS DE PRESENTACIÓN**
B. Lobão, F. Mesquita, S. Marques, A. Neves, E. Pedroso, A. Lourenço
Serviço de Medicina Interna. Centro Hospitalar de Setúbal. Setúbal (Portugal)
- O-26 OSTEOPOROSIS, DIAGNÓSTICO Y TRATAMIENTO, EN UN HOSPITAL DE TERCER NIVEL**
D. Gudiño, A. Tejera Concepción, J. Escobedo Palau, A. Torres Vega, M. López Gámez, C. Rubio Rodríguez, J. Medina García, P. Laynez Cerdeña
Servicio de Medicina Interna. Complejo Hospital Universitario Ntra. Sra. de Candelaria. Santa Cruz de Tenerife

O-27 PROYECTO "FÁRMACOS E HIPERTENSIÓN ARTERIAL Y RIESGO DE FRACTURA DE CADERA: ESTUDIO DE CASOS Y CONTROLES. GTO-SEMI". FASE 1: RECOGIDA DE CASOS

J. Blázquez Cabrera¹, J. Pérez Castrillón², M. Díaz Curiel³, M. Martín Sanz⁴, N. Ortego Centeno⁵, A. Navarro Martínez¹, B. Díaz López⁶, P. Sánchez Molini⁷.

Proyecto del Grupo de Trabajo de Osteoporosis FEMI.

¹Servicio de Medicina Interna. Complejo Hospitalario Universitario de Albacete. Albacete

²Servicio de Medicina Interna. Hospital Universitario Del Rio Hortega. Valladolid

³Servicio de Medicina Interna. Fundación Jiménez Díaz-Ute. Madrid

⁴Servicio de Medicina Interna. Hospital Virgen del Rocío. Sevilla

⁵Servicio de Medicina Interna. Hospital Universitario San Cecilio. Granada

⁶Servicio de Medicina Interna. Hospital Universitario Central de Asturias. Oviedo (Asturias)

⁷Servicio de Medicina Interna. Hospital Universitario de la Princesa. Madrid

V-120 ESTUDIO DESCRIPTIVO DE PACIENTES CON ENFERMEDAD DE MARFAN: EXPERIENCIA DE LA UNIDAD DE ENFERMEDADES RARAS DEL HOSPITAL GENERAL UNIVERSITARIO DE ALICANTE

S. Olmos Soto, D. Piñar Cabezas, E. Caro Martínez, M. Jover Ríos, J. Cama Barbieri, A. Ramírez, R. Sánchez Martínez, A. Tello Valero

Servicio de Medicina Interna. Hospital General Universitario de Alicante. Alicante/Alacant

V-248 ESTUDIO DE HIPERCALCEMIA EN MEDICINA INTERNA

G. García García, L. Morillo Blanco, M. Lobo Pascua, A. Calvo Cano, J. Tiago Silva, E. Gaspar García, L. Barrena Santana, D. Magro Ledesma

Servicio de Medicina Interna. Complejo H. Universitario de Badajoz. Badajoz

V-252 ESTUDIO DE HIPOCALCEMIA EN MEDICINA INTERNA

G. García García¹, V. Bejarano Moguel¹, O. González Casas¹, F. Olgado Ferrero¹, M. González García¹, M. García Morales¹, D. Magro Ledesma¹, C. García García^{1,2}

¹Servicio de Medicina Interna, ²Servicio de Neumología. Complejo H. Universitario de Badajoz. Badajoz

V-259 HIPERPARATIROIDISMO PRIMARIO EN M. INTERNA: SERIE DE CASOS

J. Sicilia Urbán¹, P. Sanz Rojas¹, J. Coperias Zazo², M. Fidalgo Montero¹, I. Fuentes Soriano¹, J. Martín Gutiérrez¹, M. Tejeda González¹, J. Casado Cerrada¹

¹Servicio de Medicina Interna, ²Análisis Clínicos. Hospital del Henares*. Madrid

V-278 EL AREA DE LAS FIBRAS MUSCULARES GUARDA RELACIÓN CON LA VITAMINA D

E. González Reimers, F. Santolaria Fernández, M. Durán Castellón, P. Abreu González, J. Viña Rodríguez, J. Alvisa Negrín, E. Rodríguez Rodríguez, J. González Pérez

Servicio de Medicina Interna. Hospital Universitario de Canarias. San Cristóbal de La Laguna (Santa Cruz de Tenerife)

Sesión 60. 09:00-11:00 horas. Sala de Comisión 8

Moderador: Dr. José A. Santos Calderón
Servicio de Medicina Interna
Complejo Asistencial de León. León

RV-143 ADECUACIÓN DEL TRATAMIENTO PARA LA PREVENCIÓN SECUNDARIA DE CARDIOPATÍA ISQUÉMICA EN PACIENTES VIH QUE INGRESAN POR SÍNDROME CORONARIO AGUDO

L. Beltrán Romero, I. Martín Garrido, D. Mendoza Giraldo, M. Martínez Risquez, L. Gómez Morales, J. Medrano Ortega, S. García Morillo
Servicio de Medicina Interna. Complejo Hospitalario Regional Virgen Del Rocío. Sevilla

RV-144 RIESGO RESIDUAL EN PACIENTES HIPERTENSOS HIPERLIPIDÉMICOS TRATADOS CON HIPOLIPEMIANTE

A. Hermida Ameijeiras, J. López Paz, M. Pena Seijo, M. Romero Míguez, G. Calvo González, A. Pose Reino, I. López Rodríguez, C. Calvo Gómez
Unidad de Hipertensión y Riesgo Vascular. Complejo Hospitalario Universitario de Santiago. Santiago de Compostela (A Coruña)

RV-145 TRATAMIENTO DURANTE EL INGRESO DE LOS PACIENTES DIABÉTICOS HOSPITALIZADOS EN ZAMORA

P. García Carbó, P. Sánchez Junquera, A. de la Vega Lanciego, M. Chimeno Viñas, E. Martínez Velado, J. Soto Delgado, V. Vela García, L. Arribas Pérez
Servicio de Medicina Interna. Complejo Asistencial de Zamora. Zamora

RV-146 TRATAMIENTO CON VALSARTAN EN DOSIS ALTAS EN HIPERTENSOS NO DIPPER

J. López Paz, A. Hermida Ameijeiras, M. Pena Seijo, A. Pose Reino, M. Romero Míguez, G. Calvo González, I. López Rodríguez, C. Calvo Gómez
Unidad de Hipertensión y Riesgo Vascular. Complejo Hospitalario Universitario de Santiago. Santiago de Compostela (A Coruña)

RV-147 CONTROL GLUCÉMICO DE LOS PACIENTES DIABÉTICOS QUE INGRESAN EN UN SERVICIO DE MEDICINA INTERNA EN ZAMORA

A. de la Vega Lanciego¹, P. García Carbó¹, P. Sánchez Junquera¹, M. Chimeno Viñas¹, E. Martínez Velado¹, J. Soto Delgado¹, G. Hernandez Pérez¹, G. Garcia Benito²
¹*Servicio de Medicina Interna. Complejo Asistencial de Zamora. Zamora*
²*Servicio de Medicina Interna. Hospital General de Jerez de la Frontera. Jerez de la Frontera (Cádiz)*

RV-148 EFICACIA Y ADHERENCIA AL TRATAMIENTO BOLO-BASAL EN PACIENTES DIABÉTICOS TIPO 2 TRAS EL ALTA DE MEDICINA INTERNA

J. Espada Muñoz, S. Puerta Fernández, J. Carrillo Linares
Servicio de Medicina Interna. Hospital Virgen de la Victoria. Málaga

RV-149 HIPERTENSIÓN AMBULATORIA EN EL ANCIANO. EFECTO DE LA COMBINACION VALSARTAN Y AMLODIPINO

J. López Paz¹, A. Hermida Ameijeiras¹, M. Pena Seijo¹, M. Romero Míguez¹,
G. Calvo González¹, A. Pose Reino¹, A. Coca Payeras², C. Calvo Gómez²

¹Unidad de Hipertensión y Riesgo Vascular. Complejo Hospitalario Universitario de
Santiago. Santiago de Compostela (A Coruña)

²Unidad de Hipertensión Arterial. Hospital Clínic i Provincial de Barcelona. Barcelona

RV-150 EFECTOS DE ROSUVASTATINA SOBRE LA PRESION ARTERIAL AMBULATORIA

M. Pena Seijo¹, A. Hermida Ameijeiras¹, J. López Paz¹, G. Calvo González¹,
M. Romero Míguez¹, A. Coca Payeras², A. Pose Reino¹, C. Calvo Gómez²

¹Unidad de Hipertensión y Riesgo Vascular. Complejo Hospitalario Universitario de
Santiago. Santiago de Compostela (A Coruña)

²Unidad de Hipertensión Arterial. Hospital Clínic i Provincial de Barcelona. Barcelona

RV-151 PODEMOS MEJORAR EL CONTROL DE LOS FACTORES DE RIESGO CARDIOVASCULARES

J. García Moreno, S. Bermejo Vázquez, B. Barón Franco, A. Camacho Molina,
C. Espejo Fernández, J. Rodríguez, E. Pujol de la Llave

Servicio de Medicina Interna. Área Hospitalaria Juan Ramón Jiménez. Huelva

RV-152 BODY MASS INDEX AND WAIST CIRCUMFERENCE IN MOZAMBIQUE: URBAN/RURAL GAP DURING EPIDEMIOLOGIC TRANSITION

A. Amaral Gomes¹, A. Damasceno², A. Azevedo³, N. Lunet³

¹Servicio de Medicina Interna. Hospital Sao Joao. Porto (Portugal)

²Faculdade de Medicina. Hospital Universitário. Maputo (Portugal)

³Higiene e Epidemiologia. FMUP/Hospital de Sao Joao. Porto (Portugal)

RV-153 MANEJO DEL PACIENTE CON SÍNDROME CORONARIO AGUDO EN MEDICINA INTERNA

E. Gaspar García, M. González García, M. González Gómez, A. Calvo Cano,
G. García García, L. Barrena Santana, M. Lobo Pascua, D. Magro Ledesma

Servicio de Medicina Interna. Hospital Infanta Cristina. Badajoz

RV-154 TRATAMIENTO DE LA HIPERTENSION ARTERIAL RESISTENTE: ¿TODA LA MEDICACIÓN POR LA NOCHE?

J. López Paz¹, A. Hermida Ameijeiras¹, M. Pena Seijo¹, M. Romero Míguez¹,
G. Calvo González¹, A. Coca Payeras², A. Pose Reino¹, C. Calvo Gómez¹

¹Unidad de Hipertensión y Riesgo Vascular. Complejo Hospitalario Universitario
de Santiago. Santiago de Compostela (A Coruña)

²Unidad de Hipertensión Arterial. Hospital Clínic i Provincial de Barcelona. Barcelona

RV-155 ESTUDIO CRONOLAM: CRONOTERAPIA CON LA COMBINACION OLMESARTAN Y AMLODIPINO

A. Hermida Ameijeiras¹, J. López Paz¹, M. Pena Seijo¹, M. Romero Míguez¹, G. Calvo González¹, A. Pose Reino¹, A. Coca Payeras², C. Calvo Gómez¹

¹Unidad de Hipertensión y Riesgo Vascular. Complejo Hospitalario Universitario de Santiago. Santiago de Compostela (A Coruña)

²Unidad de Hipertensión Arterial. Hospital Clínic i Provincial de Barcelona. Barcelona

RV-156 CARACTERÍSTICAS CLÍNICAS Y EVOLUCIÓN DE LOS PACIENTES INGRESADOS POR EVENTOS ISQUÉMICOS EN UN HOSPITAL COMARCAL

M. González Benítez, A. Pérez Rivera, C. Luque Amado, B. Escolano Fernández, G. Jarava Rol, M. Maíz Jiménez, I. Gallardo Romero, A. Ruiz Cantero
Servicio de Medicina Interna. Hospital de la Serranía. Ronda (Málaga)

RV-158 TRATAMIENTO INDIVIDUALIZADO DE OBESIDAD EN HIPERTENSOS

M. González Benítez, M. Prudencio Muñoz, M. Maíz Jiménez, V. Castellanos Guerrero, M. Godoy Guerrero, G. Jarava Rol, I. Gallardo Romero, A. Ruiz Cantero
Servicio de Medicina Interna. Hospital de la Serranía. Ronda (Málaga)

RV-159 VARIACIÓN CIRCADIANA DE LA PRESIÓN ARTERIAL Y LESIÓN EN ÓRGANOS DIANA

C. Calvo Gómez¹, S. Cinza Sanjurjo², A. Hermida Ameijeiras¹, J. López Paz¹, G. Calvo González¹, V. Martínez Durán¹, A. Pascual Montes¹, M. Pena Seijo¹

¹Unidad de Hipertensión y Riesgo Vascular. Complejo Hospitalario Universitario de Santiago. Santiago de Compostela (A Coruña)

²Centro de Salud. Malpica de Bergantiños. Malpica. A Coruña

RV-160 RIGIDEZ ARTERIAL, PRESION ARTERIAL AMBULATORIA Y FUNCIÓN RENAL EN HIPERTENSOS DIABÉTICOS

A. Hermida Ameijeiras, J. López Paz, M. Pena Seijo, M. Romero Míguez, G. Calvo González, A. Pascual Montes, V. Martínez Durán, C. Calvo Gómez
Unidad de Hipertensión y Riesgo Vascular. Complejo Hospitalario Universitario de Santiago. Santiago de Compostela (A Coruña)

RV-161 LA CRONOTERAPIA CON CALCIOANTAGONISTAS: ¿MODIFICA LA INCIDENCIA DE EDEMAS?

M. Pena Seijo¹, J. López Paz¹, A. Hermida Ameijeiras¹, M. Romero Míguez¹, G. Calvo González¹, A. Pose Reino¹, A. Coca Payeras², C. Calvo Gómez¹

¹Unidad de Hipertensión y Riesgo Vascular. Complejo Hospitalario Universitario de Santiago. Santiago de Compostela (A Coruña)

²Unidad de Hipertensión Arterial. Hospital Clínic i Provincial de Barcelona. Barcelona

RV-162 NIVELES DE TRIGLICÉRIDOS Y COLESTEROL EN EL TRATAMIENTO DE LA HIPERTRIGLICERIDEMIA: ANALISIS PRELIMINAR DE LAS VISITAS DE SEGUIMIENTO DEL REGISTRO DE HTG DE LA SEA

A. Ruiz¹, R. Borrallo², A. Vives³, C. Hernández⁴, C. Morillas⁴, A. Brea⁵, P. Sáenz⁶, P. Valdivielso⁷

¹CS Pinto. C de Salud de Pinto. Madrid

²Servicio de Medicina Interna. Hospital de Terrassa. Terrassa (Barcelona)

³Servicio de Medicina Interna. Hospital Donostia-Donostia Ospitalea.

Donostia-San Sebastián (Guipúzcoa)

⁴Servicio de Endocrinología. Hospital Universitario Dr. Peset. Valencia

⁵Servicio de Medicina Interna. Complejo Hospitalario San Millán-San Pedro de la Rioja. Logroño (La Rioja)

⁶Servicio de Medicina Interna. Hospital de Mérida. Mérida (Badajoz)

⁷Servicio de Medicina Interna. Complejo Hospitalario Virgen de la Victoria. Málaga

RV-163 PROTEINURIA: PRINCIPAL DETERMINANTE DEL PRONÓSTICO RENAL EN LA HIPERTENSIÓN ARTERIAL ESENCIAL MALIGNIZADA (HTAEM)

R. González, E. Morales, M. Praga

Servicio de Nefrología. Hospital 12 de Octubre. Madrid

RV-164 CRONOTERAPIA ANTIHIPERTENSIVA CON ALISKIREN

J. López Paz¹, A. Hermida Ameijeiras¹, M. Pena Seijo¹, M. Romero Míguez¹, G. Calvo González¹, A. Coca Payeras², A. Pose Reino¹, C. Calvo Gómez¹

¹Unidad de Hipertensión y Riesgo Vascular. Complejo Hospitalario Universitario de Santiago. Santiago de Compostela (A Coruña)

²Unidad de Hipertensión Arterial. Hospital Clínic i Provincial de Barcelona. Barcelona

RV-165 RIGIDEZ ARTERIAL Y VARIABILIDAD DE LA PRESION ARTERIAL AMBULATORIA

A. Hermida Ameijeiras, J. López Paz, M. Pena Seijo, G. Calvo González,

M. Romero Míguez, A. Pascual Montes, V. Martínez Durán, C. Calvo Gómez

Unidad de Hipertensión y Riesgo Vascular. Complejo Hospitalario Universitario de Santiago. Santiago de Compostela (A Coruña)

V-50 CARACTERIZACIÓN GENÉTICA DE HIPERCOLESTEROLEMIA FAMILIAR EN UNA UNIDAD DE LÍPIDOS

J. Torres Triana, L. Manzanedo Bueno, P. Crecente Otero, N. Castro Iglesias,

R. Díez Bandera, R. Macías Casanova, M. Gómez Munuera, F. Sanz Ortega,

Servicio de Medicina Interna III. Hospital Universitario de Salamanca. H. Clínico. Salamanca

V-92 ANGIOPLASTIA PRIMARIA: INFLUENCIA EN DE LA VÍA DE ABORDAJE EN EL TIEMPO HASTA EL TRATAMIENTO ¿SE PRODUCEN RETRASOS?

A. Ruiz Tornero, E. Cambronero Cortinas, V. Hidalgo Olivares, J. Córdoba Soriano,

F. Salmerón, R. Fuentes Manso, A. Gutiérrez Díez, J. Jiménez Mazuecos

Servicio de Cardiología. Complejo Hospitalario Universitario de Albacete. Albacete

V-157 ACV EN EL PACIENTE JOVEN

R. Sardina Ferreiro, S. Sánchez Trigo, T. Caínzos Romero, L. Vilariño Maneiro, I. Gómez Buena, E. Solla Babío, C. Barbagelata López, P. Sesma Sánchez
Servicio de Medicina Interna. Hospital Arquitecto Marcide. Ferrol (A Coruña)

V-190 DIFERENCIAS CLÍNICAS, EPIDEMIOLÓGICAS Y HEMODINÁMICAS ENTRE HIPERTENSIÓN ARTERIAL PULMONAR IDIOPÁTICA Y LA ASOCIADA A ESCLERODERMIA

A. Fernández Luque¹, M. López Meseguer², N. Iriarte¹, S. Oliveró¹, C. Simeón¹, V. Fonollosa¹, A. Román², M. Vilardell Tarrés¹
¹*Servicio de Medicina Interna,* ²*Servicio de Neumología. Hospitals Vall d'Hebron. Barcelona*

V-341 DIFERENCIAS PRONÓSTICAS EN EL ICTUS ISQUÉMICO EN NEUROLOGÍA Y MEDICINA INTERNA (ESTUDIO OCTOPUS)

S. Serrano, P. Ruiz, G. Fresco, A. Bravo, J. Castillo, T. Sainz, C. Sánchez, V. Isernia
Servicio de Medicina Interna. Hospital Clínico San Carlos. Madrid

Sesión 61. 09:00-11:00 horas. Sala de Comisión 9

Moderador: Dr. Juan José Jurdado Ruiz-Capillas
Servicio de Medicina Interna
Hospital de Leganés (Madrid)

V-301 ANÁLISIS DE LA MACROCITOSIS EN PACIENTES INGRESADOS EN MEDICINA INTERNA

M. Loring Caffarena, C. Martínez Delgado, J. Constan Rodríguez, M. Platero Sánchez-Escribano, L. Pérez Belmonte, M. Blanco Díaz, P. Medina Delgado, C. San Román y de Terán
Servicio de Medicina Interna. Hospital Comarcal de la Axarquía. Vélez-Málaga (Málaga)

V-302 CEFALEA HÍPNICA. REVISIÓN DE 7 CASOS

M. Martínez Lasheras, J. Mateos Hernández, D. Bernal Bello, E. Martín Echevarría, A. Costa Cerdá, L. Sánchez Martínez, S. Laínez Justo, M. Rodríguez Zapata
Servicio de Medicina Interna. Hospital Universitario. Guadalajara

V-303 GLUCOSAMINOGLICANOS URINARIOS EN PACIENTES CON LITIASIS RENAL

F. Pérez Blanco¹, M. Menduiña Guillén¹, P. Alaminos García³, M. Arrabal², J. Cantero Hinojosa¹, F. Miras Parra¹
¹*Servicio de Medicina Interna,* ²*Servicio de Urología. Hospital Universitario San Cecilio. Granada*
³*Cuidados Críticos y Urgencias (Sec UCI). Hospital Universitario Virgen de las Nieves. Granada*

V-306 CARACTERÍSTICAS Y COMPLICACIONES EN LA NUTRICIÓN ENTERAL POR SONDA NASOGÁSTRICA HOSPITALARIA

J. Martínez Senmartí, M. Allali, M. Hoyos Valladares, M. Cardona Ribera, E. Chamarro Marti, F. Sena Ferrer
Servicio de Medicina Interna. Hospital de Tortosa Verge de la Cinta. Tortosa (Tarragona)

V-307 TUMORES DEL ESTROMA GASTROINTESTINAL (GIST): CASUÍSTICA EN CENTRO HOSPITALARIO TIPO 2

E. Martínez Velado¹, M. Chimeno Viñas¹, V. López Mouriño², P. Sánchez Junquera¹, A. De La Vega Lanciego¹, L. Arribas Pérez¹, J. Soto Delgado¹, L. Palomar¹
¹*Servicio de Medicina Interna. Complejo Asistencial de Zamora. Zamora*
²*Servicio de Medicina Interna. Hospital Comarcal de Monforte. Monforte de Lemos (Lugo)*

V-308 SARCOMA DE EWING: CASUÍSTICA EN CENTRO HOSPITALARIO TIPO 2

E. Martínez Velado¹, R. Blanco Hernández², M. Chimeno Viñas¹, N. Cruz Guerra³, P. Sánchez Junquera¹, A. De la Vega Lanciego¹, G. García Benito⁴, J. Soto Delgado¹
¹*Servicio de Medicina Interna, ²Servicio de Radiología, ³Servicio de Urología. Complejo Asistencial de Zamora. Zamora*
⁴*Servicio de Medicina Interna. Hospital General de Jerez de la Frontera. Jerez de la Frontera (Cádiz)*

V-313 PERFIL DEL EPISODIO SINCOPAL EN EL HOSPITAL VIRGEN DE LA LUZ (CUENCA)

C. García García, P. Lacasa García, L. De Benito Cordón, M. Racionero Moreno, L. El Mardi, R. Ferri Bataller
Servicio de Medicina Interna. Hospital General Virgen de la Luz. Cuenca

V-315 ANÁLISIS DE INTERCONSULTAS REALIZADAS A MEDICINA INTERNA DE PACIENTES CON DIABETES MELLITUS

M. Bonilla, I. Torres, M. Espinosa, M. Areses, R. Arnáez, M. Mellado, M. Ruiz, J. Sánchez
Servicio de Medicina Interna. Hospital Virgen del Camino. Pamplona/Iruña (Navarra)

V-318 NUTRITIONAL NEEDS OF THE CRITICALLY ILL PATIENTS

T. Pinto Pais¹, N. Santos², S. Ferreira³, A. Marinho³
¹*Gastroenterología. Amato Lusitano. Castelo Branco - Portugal*
²*Anestesiología. Santa Marta. Lisboa - Portugal*
³*Servicio de Cuidados Intensivos. Centro Hospitalar do Porto. Porto - Portugal*

V-320 INFARTO MESENTÉRICO: ASOCIACIÓN ENTRE MORTALIDAD PERIOPERATORIA Y CONCENTRACIÓN PLASMÁTICA DE DNA

R. Mayayo¹, M. Maldifassi², A. Quesada¹, F. Montoya¹, C. García-Cerrada¹, R. Codoceo², E. López-Collazo², F. Arnalich¹
¹*Servicio de Medicina Interna y Urgencias, ²Unidad de Investigación y Bioquímica clínica. Hospital Universitario la Paz. Madrid*

- V-321 GAMMAPATIAS MONOCLONALES DE SIGNIFICADO INCIERTO (GMSI) EN UN HOSPITAL COMARCAL. A PROPÓSITO DE UN CASO DE ESCLEROMIXEDEMA**
M. Koussa Madroñal¹, D. Navarro Moreno¹, M. Camilo Haché¹, J. Manchón Castilla¹, E. Pardal de la Mano², A. Prieto Vicente³, G. Martín Núñez², J. Alonso Peña³
¹Residente de Medicina Interna, ²Servicio de Hematología, ³Servicio de Medicina Interna. Hospital Virgen del Puerto. Plasencia (Cáceres)
- V-322 DESCRIPCIÓN EPIDEMIOLÓGICA DE PACIENTES CON DIAGNÓSTICO DE CIRROSIS BILIAR PRIMARIA EN UN HOSPITAL DE TERCER NIVEL**
B. Mora Hernández, M. Fernández Arranz, B. Pinilla Llorente, M. Gómez Antúnez, T. Blanco Moya, F. De la calle Prieto, E. Ntofi, A. Muiño Míguez
Servicio de Medicina Interna 2. Hospital General Universitario Gregorio Marañón. Madrid
- V-323 ESTUDIO Y SEGUIMIENTO DE LOS CASOS DE MEN 2A EN EL ÁREA DEL HOSPITAL UNIVERSITARIO DE LA RIBERA (VALENCIA)**
M. Nadal Bravo¹, C. Fajardo Montañana², J. Gómez Vela²
¹Servicio de Medicina Interna, ²Servicio de Endocrinología. Hospital Universitario de La Ribera (1). Valencia
- V-325 CARACTERÍSTICAS DE LAS HEMORRAGIAS DIGESTIVAS ALTAS EN PACIENTES INGRESADOS EN UN HOSPITAL COMARCAL**
J. Manchón Castilla, D. Navarro Moreno, J. Arrebola Benítez, M. Koussa Madroñal, I. Machuca Sánchez, J. Alonso Peña, A. Prieto Vicente, T. Sánchez Sánchez
Servicio de Medicina Interna. Hospital Virgen del Puerto. Plasencia (Cáceres)
- V-327 NON-CONVULSIVE STATUS EPILEPTICUS ASSOCIATED WITH THE USE OF CEFEPIME**
A. Amaral Gomes, C. Cunha, S. Reis, M. Amorim, M. Couto, M. Lima
Servicio de Medicina Interna. Hospital Sao Joao. Porto (Portugal)
- V-329 HETEROGEN MANIFESTATIONS OF VITAMIN B12 DEFICIENCY**
M. Neves, I. Ferreira, S. Oliveira
Medicina 4. Hospital Fernando Fonseca. Amadora (Portugal)
- V-330 MEDICAL PATHOLOGY IN AN OBSTETRICS WARD**
I. Palma dos Reis¹, C. Conceição¹, S. Teixeira¹, G. Reyle¹, J. Guía¹, A. Carvalho¹, F. Cirurgião², L. Campos¹
¹Internal Medicine 4 Department, ²Obstetrics Department. São Francisco Xavier. Lisboa (Portugal)
- V-331 ESTUDIO DESCRIPTIVO DE PACIENTES INGRESADOS DURANTE LAS GUARDIAS DE MEDICINA INTERNA**
S. Vicente Rodrigues, D. Gudiño, B. Garrido Bernet, C. Alonso, L. Abraham, S. Núñez Díaz, P. Laynez Cerdeña
Servicio de Medicina Interna. Hospital Nuestra Señora de Candelaria. Santa Cruz de Tenerife

XXXI Congreso Nacional de la Sociedad Española de Medicina Interna

II Congreso Ibérico de Medicina Interna - VII Congreso SAMIN

- V-332 DETECCIÓN DE RIESGO NUTRICIONAL DE LOS PACIENTES HOSPITALIZADOS EN UN SERVICIO DE MEDICINA INTERNA**
E. Escudero Álvarez, L. Mancebo, M. Martín, M. Ripoll, E. Malmierca
Servicio de Medicina Interna. Hospital Infanta Sofía. Madrid*
- V-334 ESTUDIO RETROSPECTIVO DE LOS CASOS DE POLIRRADICULONEUROPATÍA AGUDA DIAGNOSTICADOS EN NUESTRO HOSPITAL**
O. Abdallaoui, E. Rodríguez Beltrán, L. Andreu, C. Sánchez Sánchez, C. Rodríguez Blanco, M. Budiño, M. Álvarez Moya, D. Sánchez Fuentes
Servicio de Medicina Interna. Complejo Asistencial de Ávila. Ávila
- V-337 EXPERIENCIA DEL SOPORTE NUTRICIONAL EN PACIENTES CON ENFERMEDADES HEMATOLÓGICAS INGRESADOS EN UN HOSPITAL DE TERCER NIVEL**
D. Mendoza Giraldo¹, L. De la Higuera Vila¹, J. Praena Segovia¹, C. Rivas Cobas¹, M. Nieto Martín¹, M. Bernabeu Wittel¹, M. Ollero Baturone¹, M. Montero Cuadrado²
¹Servicio de Medicina Interna, ²Servicio de Hematología. Complejo Hospitalario Virgen del Rocío. Sevilla
- V-338 CARACTERÍSTICAS DE LOS PACIENTES INGRESADOS EN UN SERVICIO DE MEDICINA INTERNA DE UN HOSPITAL COMARCAL**
I. Machuca Sánchez, J. Arrebola Benítez, J. Manchón Castilla, D. Navarro Moreno, M. Koussa Madroñal, L. Pozo Rosado, A. De la Cruz Iglesias, L. García Ledesma
Servicio de Medicina Interna. Hospital Virgen del Puerto. Plasencia (Cáceres)
- V-339 THORACIC PAIN IN THE EMERGENCY DEPARTMENT OF A CENTRAL HOSPITAL**
M. Simoes, F. Seabra, P. Alves, H. Esperto, E. Meira, E. Ferreira, I. Fonseca, J. Nascimento Costa
Servicio de Medicina Interna. Hospitais da Universidade de Coimbra. Coimbra (Portugal)
- V-340 CARACTERÍSTICAS EPIDEMIOLÓGICAS DE LA INSUFICIENCIA RENAL AGUDA EN UN SERVICIO DE MEDICINA INTERNA**
F. Sánchez-Barranco Vallejo, J. Gómez Barquero, J. Da Cruz Soares, C. Ferrer Perales, M. Aliaga y Montilla, R. Carbajal Martínez, Y. Bombín Molinero, J. Sánchez Navarro
Servicio de Medicina Interna. Complejo Asistencial de Palencia. Palencia
- V-342 CIRROSIS BILIAR PRIMÁRIA - DOS PRESENTACIONES**
J. Resende, I. Costa, H. Sousa, M. Correia, J. Valente
Servicio de Medicina Interna. Centro Hospitalar de Vila Nova de Gaia/ Espinho - EPE. Vila Nova de Gaia Oporto Portugal
- V-343 CASUÍSTICA DE LIPOSARCOMA EN HOSPITAL DE REFERENCIA NACIONAL**
C. Espírito Santo¹, M. Ferreira¹, F. Tortosa², P. Cantiga¹, A. Acabado¹, M. Costa², J. Braz Nogueira¹
¹Medicina 1 B, ²Anatomía Patológica. Hospital Santa Maria. Lisboa (Portugal)

V-344 ESTUDIO DE LAS ANEMIAS FERROPÉNICAS EN UN HOSPITAL DE DÍA DE MEDICINA INTERNA

A. Gil Díaz, A. Conde Martel, A. Arkuch Saade, J. Ruiz Hernández, I. Oliva Afonso, D. Godoy Díaz, P. Betancor León

Servicio de Medicina Interna. Hospital de Gran Canaria Dr. Negrín. Las Palmas de Gran Canaria (Las Palmas)

V-345 HEPATOCARCINOMA EN EL ÁREA SANITARIA DE LEÓN

M. López Veloso¹, N. Carracedo Falagán¹, S. Raposo García¹, J. Llor Baños¹, A. García del Egado², E. Magaz García¹, A. Morán Blanco¹, J. Guerra Laso¹

¹Servicio de Medicina Interna, ²Servicio de Cardiología. Complejo Asistencial de León. León

Abreviaturas empleadas en las referencias de las comunicaciones

A = Enfermedades Infecciosas

EA = Paciente Pluripatológico/ Edad Avanzada

G = Gestión Clínica

IC = Insuficiencia Cardíaca

IF = Inflamación/ Enfermedades Autoinmunes

O = Osteoporosis

RV = Riesgo Vascular

T = Enfermedad Tromboembólica

V = Varios

XXXI Congreso Nacional de la Sociedad Española de Medicina Interna

II Congreso Ibérico de Medicina Interna - VII Congreso SAMIN

Índice de moderadores y ponentes

A		Cartón Sánchez, José Antonio	8, 39
Abad Requejo, Pedro	37	Casademont Pou, Jordi	60, 207
Almagro Mena, Pedro	16	Casado Escribano, Pedro Pablo	31, 44
Altadill Arregui, Antonio	52	Casado González, Luis Carlos	38, 146
Álvarez Alonso, Elena	47	Casariago Vales, Emilio	20, 198
Álvarez de Món-Soto, Melchor	55, 56	Cebollada del Hoyo, Jesús	34
Álvarez Fernández, Baldomero	20	Cepeda Rodrigo, José M ^a	18
Álvarez Fernández, Ángel	30, 40	Chafer Vilaplana, Joan	57
Álvarez González, Alba María	44	Charte González, Ángel	57
Álvarez-Sala Walther, Luis	63, 50	Chivite Guillén, David	45
Álvarez-Sala Walther, Rodolfo	51	Civeira Murillo, Fernando	33
Anaya Fernández, Fernando	25	Coca Payeras, Antonio	22
Aranda Sánchez, Miquel	29	Conthe Gutiérrez, Pedro	22, 31
Arévalo Lorido, José Carlos	96	Costas Sueiras, Carlos	157
Arias Jiménez, José Luis	9	Crespo, Jorge	106
Armario García, Pedro	37, 47	Cuello Contreras, José Antonio	49
Arnau de Bolós, Josep M ^a	15	Cuende Melero, José Ignacio	34
Arribas José, Ramón	39		
Artola Menéndez, Sara	27	D	
Asensi Álvarez, Víctor	19	Daroca Pérez, Rafael	131
Asensio Fierro, Fidel	56, 88	De Damborenea González, María Dolores	14
Ávila Rodrigues Costa, José	103	De la Iglesia Martínez, Fernando	176
		De la Sierra Iserte, Alejandro	43
B		De Lorenzo Ferrera, Gabino	3, 22
Baltar Martín, José María	51	De Zárraga Fernández, Miguel Alberto	12, 173
Barata, José	52	Delgado Capel, María	19, 109
Barba Martín, Raquel	57, 123, 133, 151, 179, 180, 181	Delgado Jiménez, Juan F.	45
Barba Romero, Miguel Ángel	35	Días, Carlos	74
Barberán López, José	19, 64, 196	Díaz López, José Bernardino	13, 69
Barón Franco, Bosco	15	Díaz-Lagares, Cándido	7
Barragán González, M ^a Jesús	61	Díez Manglano, Jesús	16
Barreto Campos, Luis	11, 73, 81	Diz-Lois Martínez, Fernando	240
Benítez Macías, Juan Francisco	38	Dueñas Gutiérrez, Carlos	28, 139
Bertomeu Martínez, Vicente	51		
Blanco Molina, Ángeles	36, 187	E	
Blázquez Cabrera, José Antonio	13	Egurbide Arberas, María Victoria	48
Bobes García, Julio	59	Erdozain Castiella, José Gabriel	42
Brito Avô, Luis	74	Escribano Sevillano, Dámaso	16, 171
Bureo Dacal, Juan Carlos	50	Esquinas Rodríguez, Antonio M.	16
Bureo Dacal, Pedro	49	Esteban Mur, Rafael	53
Buti Ferret, María	52	Ezquerria Lezcano, Matilde	10
C		F	
Caicoya de Urzáiz, Ángel	56	Fernández Capitán, Carmen	129
Calvo Rodríguez, Carmen Elena	5	Fernández Martín, Jorge Julián	37
Camafort Babkowski, Miguel	26, 37, 92	Fernández Miera, Manuel	14
Caminal Montero, Luis	7, 85	Fernández Moyano, Antonio	15, 230
Capdevila Morell, Josep A.	19, 136	Ferreira, Faustino	51
Cappellini, María Doménica	35	Fidalgo López, Inmaculada	17, 78
Cárcaba Fernández, Victoriano	39	Fonollosa Pla, Vicent	28
		Fonseca Aizpuru, Eva	160
		Formiga Pérez, Francesc	44

Forteza-Rey Borralleras, Jordi	15, 29	M	
França, Ana	36	Malhado, José Antonio	19, 71
G		Mangas Cruz, Miguel Ángel	6, 62
Galán Labaca, Ignacio	59	Mannucci, Pier M.	51
Galcerán Gui, Josep M ^a	43	Mantilla Morató, Teresa	47
Galgo Nafria, Alberto	48	Marco Martínez, Javier	60
Galiana Martín, Diana	12	Margollés Martins, Mario	60
Gallud Romero, Juan	14	Marques da Silva, Pedro	45, 181
García Alegría, Javier	24, 32, 179	Martínez Berriotxo, Agustín	7
García de Casasola Sánchez, Gonzalo	18, 38, 217	Martínez Celada, Mateo	31, 54, 210
García de Viedma, Darío	12	Martínez Fernández, Ana María	47
García Fernández, Miguel Ángel	18	Martínez Rubio, Antonio	46
García Puig, Juan	32, 52, 58	Martínez Sela, María	41
García-Alcalde Fernández, María Luisa	61, 168	Masana Marín, Luis	33
García-Bragado Dalmau, Ferrán	41, 65	Mazón Ramos, Pilar	43
García-Hernández, Francisco	7	Melero Bellido, Manuel	14
Gaspar Alonso-Vega, Gabriel	52	Méndez López, Iván	60
Gil Extremera, Blas	34, 143	Mendoza Ruiz de Zuazu, Humberto	30
Giraldo Castellano, Pilar	35	Menéndez Caro, José Luis	40
Gómez Alonso, Carlos	14, 25, 248	Menéndez Torre, Edelmiro	51
Gómez Cerezo, Jorge Fco.	44	Merayo Pérez, Arturo	50
Gómez de la Torre, Ricardo	21, 22, 40	Merino Amador, Paloma	38
Gómez Huelgas, Ricardo	6, 26, 62, 69	Merino Sánchez, Jaime	51, 169, 240
Gómez Torrijos, Cristian	10	Michán Doña, Alfredo	27, 55, 100
Gomis de Barbarà, Ramón	48	Milla Crespo, Ana	54
Gonçalves Martins Baptista, Antonio José	17, 39	Miralles Linares, Francisco	56
González Macías, Jesús	13, 25	Monreal Bosch, Manuel	42, 46, 189
González Quintela, Arturo	56	Montero Pérez-Barquero, Manuel	58, 67
González Ramallo, Víctor José	73	Montero Ruiz, Eduardo	60, 204
González Sarmiento, Enrique	27	Montes Santiago, Julio	37, 38, 65
Guerri Sirera, Consuelo	59	Monteverde, Carlos	59
H		Moreno Gaviño, Lourdes	17
Huerta González, Ismael	61	Moreno Guillén, Santiago	39
Jiménez Castro, David	42	Moreno Muñoz, Iván	17
J		Moreno Torrico, Alfonso	28, 53, 194
Jiménez Alonso, Juan	42	Morís de la Tassa, Joaquín	11
Jimeno Carruez, Antonio	25, 40	Mostaza Prieto, José M ^a	34
Jusdado Ruiz-Capillas, Juan José	257	Muñoz Torres, Manuel	13
L		N	
Laso Guzmán, Francisco Javier	59	Neira, María	53
Layne Cerdeña, Pedro	154	Netto Miranda, Cristina	38
Llinares Mondéjar, Pedro	28	Noguerado Asensio, Arturo	12, 13, 64
Lobos Bejarano, José M ^a	45	Noval Menéndez, Julio	9, 126
López Andreu, Fco. Román	243	O	
López de Goicoechea, Maite Estibaliz	10	Ortego Centeno, Norberto	28
López Otín, Carlos	54	P	
López San Román, Antonio	54	Pacho Jiménez, Eloy	58, 76
López Soto, Alfonso	20, 24	Palacios García, Laura	30
		Palacios Gutiérrez, Juan José	13
		Pallarés Ferreres, Lucio	7, 23

XXXI Congreso Nacional de la Sociedad Española de Medicina Interna

II Congreso Ibérico de Medicina Interna - VII Congreso SAMIN

Palma Gámiz, José Luis	58	Selva O'Callaghan, Albert	36
Pascual Badillos, José L.	27, 131	Serrano Villar, Sergio	40
Pascual Izuel, José M ^a	226	Simeón Aznar, Carmen Pilar	27
Pascual Pérez, Reyes	18, 212	Soriano Ortiz, Joan B.	16
Peña Quintana, Pedro	39, 71	Soriano Viladomiu, Alejandro	29
Pérez Álvarez, Roberto	7, 74	Suárez Fernández, Carmen	63
Pérez Calvo, Juan Ignacio	45	Suárez Ortega, Saturnino	184
Pérez López, Jordi	35, 134	T	
Pérez Oliva, Narciso	30	Tartón García, Teresa	49
Pérez Ruiz, Fernando	32	Teixeira Veríssimo, Manuel	20
Pinilla Llorente, Blanca	10, 17, 31, 192	Telenti Asensio, Mauricio	226
Pinto i Sala, Xavier	34	Tiberio López, Gregorio	46, 222
Porcel Pérez, José Manuel	11	Torres do Rego, Ana	17
Pose Reino, Antonio	14	Torres Jiménez, Rosa	58
Pujol Farriols, Ramon	21, 52, 235	Trujillo Santos, Javier	42
Q		V	
Quiroga Vila, Jorge	57	Vargas Núñez, Juan Antonio	56
Quirós García, José Ramón	3, 22	Vázquez Castañón, M ^a Teresa	53
R		Vicente García, Vicente	46
Ramas Díez, Covadonga	61, 200	Y	
Ramos Vicente, Carmen	43	Vilardell Tarrés, Miguel	32, 35
Ramos Casals, Manuel	7, 23	Yagüe Ribes, Jordi	37
Reis, Abílio	41	Z	
Remacha, Ángel F.	55	Zapatero Gaviria, Antonio	57
Repullo Labrador, José Ramón	50		
Riera Mestre, Antonio	36		
Ríos Blanco, Juan José	30, 52, 67		
Rodríguez Artalejo, Fernando	49		
Rodríguez García, Manuel	53		
Rodríguez Guardado, Azucena	8, 166		
Román Broto, Antonio	28		
Román Sánchez, Pilar	21, 50, 202		
Rosado Bolaños, Cristina	57		
Ruiz Cantero, Alberto	43		
Ruiz Irastorza, Guillermo	23		
S			
Sabio Sánchez, José Mario	42		
Sacanella Meseguer, Emilio	121		
Sáez Comet, Luis	48		
San José Laporte, Antonio	15		
San Román y de Terán, Carlos	11		
Sánchez Álvarez, Julio	10		
Sánchez Fuentes, Demetrio	24		
Sánchez Rodríguez, Ángel	26		
Sánchez Román, Julio	23		
Santos, Lelita	163		
Santos, Rui	52		
Santos Calderón, José Antonio	51, 253		
Saro Gismera, Cristina	54		

Índice de autores de comunicaciones

A		
Abad Cuñado, V.	64, 229	
Abad Pérez, D.	201, 202	
Abad Pérez, I.	196	
Abad Santos, F.	69	
Abarca Martínez, M.	94	
Abdallaoui, O.	127, 128, 157, 260	
Abejón López, L.	65, 125, 170, 198, 238, 239	
Abella Vázquez, L.	80, 178, 197, 234	
Abil Martínez, D.	73	
Abraham, L.	259	
Abreu González, P.	252	
Abreu, A.	65, 72, 116, 183, 252	
Acabado, A.	260	
Acal Arias, R.	116, 130	
Accarino, A.	89	
Acha, V.	137, 138	
Achaval Rodríguez, V.	156	
Adalia Martín, B.	171, 172, 173, 221	
Adán, A.	87	
Adrián, M.	180	
Afamefule Afamefule, F.	243	
Afonso Argilés, F.	120	
Afonso Argiles, J.	123	
Agrela Rojas, E.	100, 115, 160, 190, 196	
Aguado, J.	136	
Aguado, P.	169	
Aguas, M.	119	
Aguayo Canela, M.	97, 100, 101, 102, 122, 165, 166, 190	
Agudo, I.	95	
Águila Fernández-Paniagua, E.	76, 170	
Águila Manso, G.	112	
Aguilar Escalera, J.	106	
Aguilar Huergo, S.	122, 217, 229	
Aguilar Torres, V.	92	
Aguilar Velasco, R.	98, 102	
Aguilar, E.	151	
Aguinaco, R.	133	
Aguirre Errasti, C.	76, 85, 134	
Aguirre González, C.	132, 143, 244, 245	
Aguirre Tejado, A.	193, 224	
Aguirre, M.	103	
Agúndez, M.	165, 246, 247	
Aibar Arregui, M.	87, 95, 105, 108, 120, 154, 243	
Aláez Cruz, I.	99, 103	
Alamán Fernández, A.	235	
Alaminos García, P.	106, 216, 257	
Alarcón Blanco, P.	158, 229, 230	
Alarcón Romas, M.	134	
Alarcón Viejo, C.	130, 131, 187	
Alba Martín, D.	208	
Albacar Riba, E.	166	
Albaladejo Ortiz, C.	89, 233	
Albarrán Hernández, F.	195	
Albendín Iglesias, H.	223	
Alberca Silva, I.	192	
Alberti Homar, F.	202, 248	
Albertos, I.	203, 204	
Albo Castaño, I.	84	
Alcaide Suárez, N.	142	
Alcalá Díaz, J.	167	
Alcalde Encinas, M.	137, 138, 142, 168	
Alcántara, C.	109	
Alcaraz Martínez, R.	90, 91, 134, 147, 184, 218	
Alcaraz Vidal, B.	89, 137, 138, 142, 168	
Alcázar Carmona, P.	93	
Al-Cheikh Felices, P.	202, 242	
Alcoba, J.	227	
Alcolea, S.	219	
Alcuria Ledo, L.	185, 216	
Aldámiz-Echevarria, M.	216	
Aldámiz-Echeverría Lois, T.	169	
Aldasoro, A.	246	
Aldea Mansilla, C.	223	
Aldezábal Polo, N.	117, 118, 146, 162	
Aldomiro, F.	162	
Alegre Zahonero, L.	186	
Alegre, J.	76, 86, 87, 88	
Aleluia, L.	228	
Alemán Valls, M.	135, 139	
Alemán Valls, R.	172, 195, 242, 250	
Alemán, A.	178	
Alemaný Lasheras, F.	73	
Alface, M.	65	
Alfaiate, D.	231	
Alfaro Águila-Real, I.	138	
Alguacil, A.	242	
Ali, S.	79	
Aliaga Parera, J.	183	
Aliaga y Montilla, M.	172, 260	
Alibaliz, A.	189	
Aligüé Capsada, J.	121, 136, 235	
Aliste, L.	86, 87, 88	
Allali, M.	247, 258	
Aller Fernández, M.	106, 147, 154, 217	
Almagro Martín-Lomeña, P.	138, 222	
Almagro Mena, P.	77, 244	

XXXI Congreso Nacional de la Sociedad Española de Medicina Interna

II Congreso Ibérico de Medicina Interna - VII Congreso SAMIN

Almagro, P.	231	Amaral Gomes, A.	254, 259
Almaraz Marroquin, J.	100, 213	Amengual, A.	176
Almaraz Velarde, R.	107	Amer, M.	71
Almeida, J.	134	Amorim, C.	162
Almirall Pujol, J.	114	Amorim, M.	259
Almirante Gragera, B.	80, 222	Amorós, A.	169
Almuedo Riera, A.	116, 237	Amorós, S.	147, 185
Alonso Alonso, J.	155, 157, 215, 245, 248	Ampuero Ampuero, J.	127, 167
Alonso Claudio, G.	133, 173	Anaya, J.	89
Alonso Fernández, M.	171, 172, 173, 289	Andrés Calvo, M.	116, 249
Alonso González, P.	78	Andrés del Olmo, B.	135
Alonso Martínez, J.	65, 107	Andrés Esteban, E.	208, 209
Alonso Ortiz, B.	192, 213	Andrés Fernández, C.	251
Alonso Peña, J.	259	Andrés Navarro, R.	115
Alonso Santor, J.	210	Andrés, R.	240
Alonso Socas, M.	139, 172, 185, 195, 242, 250	Andreu Urioste, L.	127, 128, 146, 157
Alonso, C.	259	Andrey Guerrero, J.	127, 157, 210, 214
Alramadan Aljamalah, M.	154	Andueza, J.	182
Alsina Donadeu, M.	244	Anglada Pintado, J.	223
Alvarado Blasco, M.	162	Anguita Santos, F.	71, 209, 214, 231, 235, 249
Álvarez Álamo, V.	142, 198	Annichierico, F.	107
Álvarez Alcina, M.	185, 186	Antelo Cuellar, K.	172, 196, 211
Álvarez Blanco, A.	248	Antoli Royo, A.	127, 229
Álvarez Cuenllas, B.	155	Antolín Arias, J.	161
Álvarez de Frutos, V.	166	Antón Santos, J.	194
Álvarez de Miguel, F.	107, 234	Antón, D.	250, 251
Álvarez Díaz, H.	78	Antunes, I.	231
Álvarez Fernández, J.	130	Aparicio Santos, R.	178, 185, 186
Álvarez Fernández, M.	142	Aparicio, A.	89, 221
Álvarez González, C.	192	Aquilino Tarí, A.	72, 90, 91, 232, 240
Álvarez Marín, R.	173	Aramburu Bodas, Ó.	68, 128, 183, 186, 208, 212, 240
Álvarez Moya, M.	260	Aranda Cosgaya, C.	101, 124, 194
Álvarez Navia, F.	199	Aranda Sánchez, M.	224, 230
Álvarez Omar, A.	127, 209	Aranda Valle, C.	113, 175
Álvarez Pellicer, J.	145	Aranda, C.	243
Álvarez Pérez, M.	174, 175, 201	Arauco, C.	67, 187, 191
Álvarez Pichel, I.	193	Araujo Fernández, S.	131, 163, 213, 214
Álvarez Suero, J.	165	Araújo Loperena, O.	221
Álvarez, I.	204	Araújo, A.	241
Álvarez, J.	210, 240	Araújo, I.	65, 69, 72, 116, 183, 231
Álvarez-Sala Walther, L.	102, 117, 118, 123, 146, 162	Araújo, J.	
Álvarez-Uría Miyares, A.	107, 11, 125, 126	Arbolés, L.	76
Álvaro Rubio, C.	114	Arbonés, L.	139
Alvela Suárez, L.	87, 146, 237	Arca Blanco, A.	213
Alvela Suárez, M.	188	Ardanuy, C.	197
Alvela, D.	239	Arderiu Freixas, A.	105
Alves, M.	157	Aréjola, J.	106
Alves, P.	260	Arenas García, V.	185
Alvisa Negrín, J.	77, 153, 250, 252	Arenas Iglesias, A.	101, 185, 216
Amador Barciela, L.	162, 239	Arenas Miras, M.	79, 158, 185, 230
Amador Prous, C.	224	Areses, M.	106, 138, 204, 258

Arévalo, A.	65	Ataz López, P.	156
Arévalo, J.	68, 184	Ateka, O.	137, 138
Argibay, A.	142	Atienza, A.	138
Arguiñarena Ruiz, X.	228	Atienza, G.	102
Arguis, P.	144	Audibert Mena, L.	169, 182, 220, 225
Arias de Luxán, M.	168	Auguet, T.	133, 164, 170, 189
Arias Jiménez, J.	68, 128, 186, 208, 212, 240	Avilés Pérez, M.	99
Arias Miranda, I.	106, 130, 145, 215, 244	Ayala Gutiérrez, M.	90
Arkuch Saade, A.	261	Ayensa Díaz, J.	245
Arkuch Saade, M.	127	Azaldegui Berro, F.	117
Armario García, P.	176	Azalgara Lozada, M.	154
Armario, P.	126	Azevedo, A.	254
Armas González, J.	139, 195	Azevedo, E.	92
Armas Portela, M.	201, 202	Azkune Galparsoro, H.	195
Armengol Rauet, R.	99, 150, 152		
Arresto González, E.	101, 185	B	
Armiñanzas Castillo, C.	219	Bacca, S.	76, 139
Arnáez, R.	258	Bachiller Luque, P.	142, 158, 166
Arnaiz, A.	172	Badía, R.	76, 87, 88
Arnáiz, C.	194	Badiola González, J.	209, 232
Arnalich Fernández, F.	102, 166, 240, 241, 258	Baeta, C.	229
Arnau Fernández, D.	124, 210	Bagina, R.	229
Aroca Fernández, P.	244, 245	Bahamonde Carrasco, A.	171, 172
Arostegui, J.	86	Bailén, R.	150
Arrabal, M.	257	Balaguer, M.	138
Arranz, C.	165	Balibrea, N.	84, 167
Arranz Caso, A.	195	Ballester, C.	144
Arranz Velasco, J.	235	Ballester, F.	79, 112, 115
Arrebola Nacle, J.	229, 230	Ballesteros Álvarez, Á	120
Arrebola Benítez, J.	96, 102, 259, 260	Ballesteros Solares, M.	72, 107, 111, 125, 126, 158
Arregui, N.	204	Balza, P.	135
Arribas Hernández, A.	193	Bandeira, P.	78, 139
Arribas Pérez, L.	124, 253, 258	Bango García, V.	101
Arroita González, G.	216	Bañó Aracil, M.	211
Arroyo García, N.	114, 122	Bañón Escandell, S.	115, 169
Artacho Rodríguez, M.	115, 141, 158	Baños Martín, P.	126
Arteaga, M.	137, 138	Baños Piñero, P.	158, 185, 229
Artero Bello, P.	87	Baraldés Farré, M.	235
Artero Mora, A.	138, 187, 213	Barba Martín, R.	73, 83, 123, 133, 151, 179, 180, 181
Artero, J.	118	Barbado Hernández, F.	145
Artero, M.	198, 233	Barbagelata López, C.	257
Artiles Vizcaino, J.	213	Barbé Gil-Ortega, J.	178
Asegurado, P.	176	Barbera, G.	233
Asencio Marchante, R.	206	Barberán López, J.	222
Asenjo Mota, Á	194	Barbero Allende, J.	105, 110, 111, 207
Asensi Álvarez, V.	110	Barbero Alonso, S.	174
Asensio Egea, M.	84	Barbolla Díaz, I.	159, 172, 198
Asensio Tomás, M.	196	Barceló, M.	105
Asong Engonga Obono, L.	72	Barcena, A.	125, 205
Atance García de la Santa, J.	188	Bardes Robles, I.	81, 242

XXXI Congreso Nacional de la Sociedad Española de Medicina Interna

II Congreso Ibérico de Medicina Interna - VII Congreso SAMIN

Bargalló Trillas, S.	142	Bermejo Vázquez, S.	254
Barnosi Marín, A.	144	Bermúdez Sanjurjo, J.	168
Barón Franco, B.	254	Bernabeu Wittel, M.	121, 260
Barón Ramos, M.	205	Bernado, M.	219
Barquero Romero, J.	77	Bernal Bello, D.	65, 166, 170, 198, 205, 239, 257
Barquilla Cordero, P.	104	Bernal Bermúdez, J.	127
Barquilla, P.	104, 158	Bernal Monterde, V.	127
Barragán Casas, J.	127, 128, 229	Bernal Morell, E.	118
Barrasa, C.	176	Bernárdez Cofiño, J.	89, 145, 192, 200
Barreiro García, J.	155, 157, 215, 245	Bernardino Vieira, N.	107
Barreiro Pérez, M.	193	Bernardo Cofiño, J.	89, 192, 200
Barrena Santana, L.	107, 143, 152, 254	Berroeta Iribarren, A.	117, 123, 182, 195
Barrientos Guerrero, M.	102, 117, 118, 162	Bertomeu i Blanch, F.	211
Barrio Gordillo, J.	170	Betancor León, P.	68, 100, 127, 152, 213, 247, 261
Barrio Real, L.	135	Betancort Plata, C.	76, 170
Barrios Blandino, A.	114, 197	Bettencourt, V.	162
Barrios Sendino, A.	64	Bibiano Guillén, C.	106
Barroca, J.	218	Bielsa Martín, S.	141, 204, 209
Barrós, Á	165	Bilbao Garay, J.	218
Basaldúa, S.	228	Biosca Gómez de Tejada, M.	142
Basanta González, M.	125	Bisbal Pardo, O.	201
Bastida Vila, M.	116, 228	Bisbe Company, J.	79
Bastos, C.	118	Bisbe Company, V.	79
Batalha, V.	64	Blanca Lobato, A.	186
Batalla Insenser, B.	91, 123, 180	Blancas Altabella, D.	79
Baucells Azcona, J.	126, 156	Blanch Falp, J.	79, 126, 156
Baucells, J.	79	Blanco Becerra, A.	97, 166, 190
Bayol Serradilla, E.	119	Blanco Betorz, I.	83
Bayona León, J.	137, 242	Blanco Cristóbal, C.	158
Bayón-Sayago, M.	120	Blanco Díaz, M.	160, 257
Bécares Lozano, M.	146	Blanco Hernández, R.	258
Bejarano Espejo, R.	112, 175	Blanco Jarava, A.	80, 86, 116, 137, 195, 201
Bejarano Moguel, V.	100, 153, 157, 214, 236, 252	Blanco Martín, M.	188
Belhassen, M.	105	Blanco Martínez de Morentin, A.	112, 175
Bella Cueto, F.	230	Blanco Molina, A.	189
Bello Conesa, A.	108, 134, 203	Blanco Moya, T.	84, 89, 117, 123, 215, 225, 259
Bello Martínez, E.	102, 117, 118	Blanco Sío, S.	151
Bellver, T.	120, 176	Blanco, M.	229
Belso Candela, A.	199, 217	Blanes, I.	233
Beltrán Romero, L.	97, 98, 253	Blas Carracedo, C.	112
Beltrán Salvador, M.	154	Blasco Claramunt, A.	211
Benavente Fernández, A.	125	Blasco Fanlo, C.	194
Benavides, C.	235	Blázquez Cabrera, J.	250, 251, 252
Benítez, L.	70	Blázquez Garrido, R.	173, 174
Benito García, P.	173	Bocanegra Muñoz, C.	164
Benito Vales, S.	223	Bode, B.	164
Benito, D.	145	Bofill Montoro, D.	247
Benito, I.	239	Bohórquez Colombo, P.	121
Benticuaga Martínez, M.	185		
Bento, R.	226		
Beristain, X.	137, 138		

Boixeda i Viu, R.	77, 139	Bustinduy Odriozola, M.	167
Bombín Molinero, Y.	260	Busto Medina, M.	217
Bonilla, M.	106, 204, 258	Butjosa, M.	144, 245
Borao Cengotita-Bengoia, M.	103, 108, 140, 169, 199, 215, 236, 247	C	
Borges, F.	231	Caamaño, F.	237
Borjabad González, B.	130	Caballero Castro, J.	232, 235
Borrallo, R.	256	Caballero Vallés, P.	67
Borruel, S.	191	Caballero, F.	112
Bosch Campos, M.	211	Cabañas Perianes, V.	152
Bosch Gil, J.	145	Cabello Clotet, N.	64, 81, 114, 129, 197
Bosch, X.	75, 90	Cabello Úbeda, A.	130
Bourguet, M.	235	Cabeza Martínez, M.	218
Bové, A.	75, 90	Cabezas Rodríguez, I.	89, 247
Braga, F.	154	Cabezón Estévez, I.	158, 250
Bragado Martínez, L.	175	Cabré Roure, M.	114, 122
Bragulat Baur, E.	129	Cabrejas Gómez, C.	105
Braña Cardeñosa, A.	161	Cabrejas Ugartondo, J.	216, 218
Bravo Ferrer, J.	166	Cabrera Aguilar, F.	160
Bravo Jover, R.	217	Cabrera Aguilar, J.	84, 89, 174, 215, 239
Bravo Martín, A.	102, 107, 190, 203, 257	Cabrera Gutiérrez, Y.	107
Bravo Urbietá, J.	173, 174	Cabrera Núñez, A.	144
Bravo-Ferrer Acosta, J.	100, 101, 165	Cabrera Sánchez, C.	156
Braz Nogueira, J.	260	Cabrerizo García, J.	93, 94, 95, 99, 154, 241
Brazão, L.	122	Cabrero, M.	150
Brea, A.	256	Cáceres, C.	232
Bretones Jiménez, Z.	170	Cachero, R.	193
Briceño García, H.	79	Cachofeiro, V.	146
Briones, T.	164	Café, H.	135
Briongos Figuero, L.	142, 158, 160, 166	Caínzos Romero, T.	78, 257
Brítez, M.	232	Calabuig, J.	144
Brító-Zerón, P.	75, 90	Calaf Viñals, A.	74
Broch Alemany, B.	83	Calahorra Magdaleno, M.	237
Brotos, C.	94	Calbo Mayo, J.	250
Brugués Tarradellas, J.	172, 229	Caldeira, A.	122
Bruno, C.	180	Caldeira, M.	122, 135
Bruscas Maicas, M.	154	Calderón Hernáiz, R.	81, 117, 129, 195
Bucar Barjud, M.	243	Calderón Jave, L.	194
Budiño Sánchez, M.	127, 260	Calderón Saubete, E.	92
Buelta González, C.	171, 173, 239	Calderón, P.	92, 103, 197, 225
Bugés Bugés, J.	228	Calero Bernal, M.	171
Buján Rivas, S.	69	Calero Campos, T.	83
Bujan, S.	145	Calero Paniagua, I.	109, 154, 217
Buño, A.	219	Callé, C.	162
Buonaiuto, V.	90, 225	Calleja López, J.	159, 172
Bureo Dacal, J.	107	Callejas Rubio, J.	70, 86, 246
Burgos Montero, A.	104	Callejas, A.	96
Burillo Lorente, J.	129	Callejo Plazas, M.	74, 87, 94, 105, 108, 116, 120, 154
Burillo, J.	242		
Bustamante Maldonado, E.	235		
Bustamante Mandrión, J.	118, 158, 217, 240		

XXXI Congreso Nacional de la Sociedad Española de Medicina Interna

II Congreso Ibérico de Medicina Interna - VII Congreso SAMIN

Calles Hernández, L.	106	Cánovas Fernández, A.	155, 157, 215, 245, 248
Calpe, M.	176	Canteras, M.	223
Calvo Cano, A.	100, 107, 143, 159, 225, 252, 254	Cantero Hinojosa, J.	106, 151, 209, 216, 231, 232, 257
Calvo Catalá, J.	145, 146	Cantero, I.	199
Calvo Elípe, A.	204	Cantiga, P.	260
Calvo Gómez, C.	101, 103, 148, 152, 253, 254, 255, 256	Cantón Bulnes, M.	165
Calvo González, G.	101, 103, 253, 254, 255, 256	Cañas Alcántara, I.	130
Calvo Mijares, N.	219	Cañizares Navarro, R.	169, 270
Calvo Rodríguez, C.	185	Cañizares, A.	65
Calvo, E.	188	Caño, J.	231
Calvo, M.	167	Capdevila Pons, O.	77, 85, 144, 247
Calzada Simón, S.	133, 139, 235	Capdevila, J.	76, 137, 139
Calzado, S.	244	Capote, F.	97
Cama Barbieri, J.	252	Carbajal Martínez, R.	172, 227, 260
Cama, J.	135	Carballo, M.	88
Camacho Aroca, A.	84	Carbonell Arrizabalaga, M.	235
Camacho Molina, A.	254	Carbonell Casañ, I.	187
Camacho Siles, J.	158, 181, 236	Carbonero Malbertí, J.	202
Camafort, M.	68, 183, 186	Carcaba, V.	200
Cámara González, T.	188	Cárdenas, A.	67, 187, 191
Cambronero Cortinas, E.	128, 202, 214, 256	Cardeña Pérez, C.	70
Camilo Haché, M.	259	Cardiga, R.	65, 116
Caminal Montero, L.	89, 145, 247	Cardiñanos Loidi, J.	69
Camínero Pérez, R.	181	Cardona Ribera, M.	258
Camino Melo, P.	234	Cardoso Calo, N.	97
Camón, S.	167	Cardoso, T.	92
Campano, E.	171	Carmo, R.	226
Campillo Guerrero, N.	184, 200	Carmona Espinazo, F.	113, 202, 227
Campillo Recio, D.	112	Carmona Nimo, E.	165
Campillo, M.	145	Carmona, J.	151
Campo Ruiz, A.	129, 147	Carnero, M.	162
Campoamor Serrano, M.	111, 126	Caro Bragado, S.	158, 181, 205, 236, 241, 242
Campodarve Botet, I.	224	Caro Martínez, E.	135, 252
Campos Fernández, C.	145, 146	Caro Quesada, R.	205
Campos, L.	259	Carpesa Martínez, I.	173, 174
Campos, R.	137, 138	Carracedo Falagán, N.	229, 261
Camprubi Casellas, D.	232	Carracedo Melero, M.	127, 167
Camps García, M.	75, 86, 90, 246	Carralón González, M.	219, 220
Camps García, T.	90	Carranza González, R.	84
Canalejo Castrillero, E.	81, 114, 129, 197	Carrara, L.	227
Canals Febrer, R.	95	Carrasco Antón, N.	117, 151
Cancio Trujillo, J.	123	Carrasco Sánchez, F.	196
Candel, M.	138	Carrera Izquierdo, M.	201
Cano Alcalde, L.	115, 135, 170, 200	Carreras Álvarez de Cienfuegos, A.	129
Cano Llorente, V.	80, 168, 242	Carrero García, S.	113
Cano Sánchez, A.	118	Carrero González, P.	197
Cano, J.	182	Carriedo Ule, D.	137
Canora Lebrato, J.	64, 83, 123, 125, 129, 133, 151, 179, 180, 181, 186, 228, 243	Carrillo Gómez, R.	243
		Carrillo Linares, J.	253
		Carrión, F.	198
		Cartón Sánchez, J.	110

Carulla Aresté, M.	206	Castro Figueroa, L.	174
Carvalho, A.	259	Castro Gordon, A.	123
Carvalho, C.	181	Castro Iglesias, N.	72, 87, 146, 169
Carvalho, T.	157		188, 192, 198,
Casademont Pou, J.	136, 176, 223, 227, 244		199, 237, 256
Casado Cerrada, J.	120, 176, 184, 252	Castro Jiménez, J.	194
Casado, L.	71, 110	Castro Marrero, J.	144
Casallo Blanco, S.	73, 83, 201	Castro Salomo, A.	157
Casanova Macario, C.	229	Castro Urda, J.	82
Casanova Querol, T.	176	Castro, A.	79, 112, 115, 147,
Casanovas, A.	69, 244		170, 185
Casanovas, J.	241	Castro, D.	239
Casañ López, C.	173, 174	Castro, E.	221
Casañas Rodríguez, M.	218	Castro, J.	81, 197, 207
Casariego Vales, E.	119, 125	Castro, P.	92
Casas Rojo, J.	73, 179, 180	Castrodeza Sanz, R.	221
Casas, M.	87	Catena Rallo, P.	218
Casaus, M.	89	Capdevilla Martínez, A.	74
Cascales García, A.	174, 201	Ceausu, A.	164
Cascales Vallejo, A.	157	Ceberio Hualde, L.	216, 228
Casellas Montagut, C.	142	Cecilio Irazola, A.	99
Casillas Meléndez, C.	154	Ceia, F.	65, 72, 116, 183
Cassani Garza, M.	177	Celedón Berruenco, G.	172
Castañeda De la Mata, A.	129, 221, 223	Centellas, A.	81
Castañeda, M.	167	Centeno Peláez, V.	210
Castaño de las Pozas, G.	101	Cepeda González, M.	197, 219, 220
Castañón López, A.	173	Ceresuela, L.	126, 184
Castejón, R.	70, 92, 96	Cerqueiro González, J.	125, 207
Castelar Delgado, E.	79	Cervantes, B.	146
Castellano Higuera, A.	234	Cervera, R.	87, 88, 245, 246
Castellanos Guerrero, V.	255	Cervero Jiménez, M.	194, 225
Castellanos Monedero, J.	80, 82, 84, 104,	Cesteros Fernández, R.	174
	124, 130, 131,	Chaa, J.	86
	148, 149, 153,	Chacón Serrato, M.	100, 102, 166
	187, 191, 219,	Chacón Testor, P.	65, 166, 238, 239
	248, 249	Chacón Uribe, A.	238
Castellanos Viñas, S.	137	Chamarro Martí, E.	247
Castelo Corral, L.	97	Chamorro, S.	230
Castiella Herrero, J.	82, 83, 243	Chaparro Pardo, D.	118, 217, 240
Castilla Castellano, V.	98, 177, 194, 243	Chaves Martínez, F.	101, 153
Castilla Fernández, L.	165	Chaves Rodríguez, E.	190, 198, 227
Castilla Selva, M.	234	Chávez Peláez, M.	90
Castillo Álvarez, J.	102, 115, 131, 142, 160,	Cheda, M.	117
	190, 194, 196, 203, 251, 257	Chicharro Manso, P.	92, 218
Castillo Blasco, M.	178	Chico Chumillas, C.	116, 123, 228
Castillo Fernández, B.	174	Chicón, J.	158
Castillo Palma, M.	79, 91, 92, 181,	Chimeno Viñas, M.	100, 124, 199, 200,
	208, 251		236, 239, 253, 258
Castillo Rueda, R.	213, 247	Chimpén Ruiz, V.	146
Castillo, M.	86	Chinchilla Palomares, E.	76, 91, 92, 181, 208
Castiñeira Pérez, C.	119	Chiquero Palomo, M.	104
Castro Bohórquez, F.	129	Chisholm Sánchez, P.	141

XXXI Congreso Nacional de la Sociedad Española de Medicina Interna

II Congreso Ibérico de Medicina Interna - VII Congreso SAMIN

Chivite Lineros, I.	126, 176	Coperias Zazo, J.	161, 252
Chivite, D.	184, 203	Corcuera Martínez de Tobillas, Í.	206
Chouciño Fernández, T.	154	Cordal López, A.	165
Chouciño, T.	207	Córdoba Soriano, J.	128, 177, 214, 256
Cia Gómez, P.	149	Corica, M.	244
Cicuendez Trilla, R.	93, 148, 149	Corral Baena, S.	234
Cid Gómez, D.	168	Corral Gudino, L.	99, 103, 108
Cid, M.	144	Corral López, C.	218
Cienfuegos Basanta, M.	107, 125	Corral, E.	210, 240
Cieza Borrella, C.	99, 103	Corrales González, M.	93
Cigüenza Gabriel, R.	161	Corrales Sánchez, E.	130, 131, 187
Cimas Valencia, M.	221	Corredera Hernández, P.	179
Cinza Sanjurjo, S.	255	Corredoira Corras, A.	239
Ciria, E.	240	Correia, M.	260
Cirurgião, F.	259	Corrochano García, A.	225
Cisquilla Corsa, M.	210	Cortes Lambea, L.	246
Citores, M.	92, 221	Cortés Berdonces, M.	99
Civeira, M.	226	Corzo Delgado, J.	140
Clavel Conget, L.	94, 95, 105	Corzo Gilabert, R.	93, 95, 156, 157, 163, 193, 214, 234
Clemente Andrés, C.	136	Cosano Sojo, C.	126
Clemente Jiménez, S.	76, 220	Costa Cerdá, A.	142, 198, 205, 221, 257
Clemente Rodríguez, C.	224	Costa Ribas, C.	119
Clemente Tomé, M.	78	Costa Rosell, N.	138
Clemente, I.	81, 156	Costa Segovia, R.	201
Climent Radiu, A.	90, 91, 154	Costa, I.	260
Coca Payeras, A.	22, 103, 148, 254, 255, 256	Costa, M.	260
Codoceo, R.	102, 240, 158	Costa, N.	145
Coelho, M.	111	Costas Sueiras, C.	200
Coelho, S.	215	Costo Campoamor, A.	104
Coll, P.	227	Costo, A.	214
Coll, R.	67, 151, 186	Coto López, Á	162
Collado Nicolás, F.	138	Coto, R.	145
Collado Pérez, C.	113, 236	Couto, M.	259
Colom, J.	170	Crecente Otero, P.	87, 169, 192, 198, 199, 237, 256
Colomer i Pairès, J.	136	Crecente, D.	239
Colomina, S.	84, 167	Crespo Avellana, M.	120
Coma, D.	191	Crespo Moreno, R.	86, 197
Comas Casanova, P.	74, 124, 210	Crespo Valadés, E.	197
Comeche Fernández, B.	98, 124, 193	Crespo, L.	214
Conceição, C.	64, 259	Creus Gras, C.	117, 206
Concha, A.	79	Cruz González, I.	105
Conde Baena, P.	205	Cruz Guerra, N.	239, 258
Conde Estévez, B.	104	Cruz Senovilla, J.	106
Conde Guzmán, C.	73	Cruz Suárez, J.	155
Conde Martel, A.	68, 127, 152, 155, 192, 209, 213, 247, 261	Cuadra García Tenorio, F.	81
Consola Maroto, B.	116, 237	Cubedo Bort, M.	154
Constan Rodríguez, J.	221, 257	Cubero Gómez, J.	153
Constenla, L.	142	Cubino Bóveda, N.	108, 109, 127, 140, 161, 169, 199, 217 224, 230, 236
Conthe Gutiérrez, P.	74, 163	Cubo, P.	180
Contreras Muruaga, M.	201, 202		

Cuenca, C.	169, 225	De la Fuente Aguado, J.	104, 113, 131, 132, 151, 163, 168, 213, 214, 226, 237
Cuerpo, S.	122, 203	De la Fuente Cid, R.	211
Cuervo Blanco, D.	158	De la Fuente Coria, C.	196
Cuervo Pinto, R.	118, 158, 217, 240	De la Fuente, S.	221
Cuesta Espinosa, M.	107	De la Hera Fernández, F.	117
Cuesta Lasso, M.	175	De la Hera Fernández, J.	151
Cuevas, N.	215	De la Higuera Vila, L.	121, 155, 173, 260
Culla Ginestà, A.	143	De la Horra, C.	171
Culla, A.	180	De la Iglesia Martínez, F.	221
Cunha, C.	259	De la Puente Fernández, C.	226
Curado-Moliní Álvarez, M.	222	De la Puente Fernández, M.	168
Curbelo García, J.	121, 181, 230, 231	De la Red Bellvis, G.	91, 143, 180
Custal Teixidor, M.	136	De la Riva Jiménez, I.	112, 187
Custardoy Olavarrieta, J.	77	De la Rocha Vedia, I.	78, 92, 156, 194
D		De la Rosa Morales, R.	139, 166
Da Cruz Soares, J.	167, 172, 202, 227, 260	De La Torre Lima, J.	72, 94
Da Silva-Grigoletto, M.	71	De la Torre Solís, C.	138, 222
Dallinga-Thie, G.	147	De la Vega Lanciego, A.	100, 124, 199, 200, 236, 239 253, 258
Damasceno, A.	254	De la Vega Prieto, M.	77
Danier, J.	80	De Lagarde Sebastián, M.	140
Danza Galdo, Á	85	De Lis, J.	207
Daroca Pérez, R.	126, 189, 218	De Llobet Zubiaga, J.	136
Daryanani Daryanani, R.	104	De los Santos Gil, I.	168
Dávila Ramos, F.	103	De los Santos Moreno, A.	111, 136, 199, 202
Dávila Ramos, M.	108	De Luaces de la Herrán, C.	108
De Ancos Aracil, C.	129	De Luna, G.	145, 172
De Andrés Loste, M.	142	De Manuel Rodríguez, M.	199
De Andrés, J.	111	De Miguel Albarreal, A.	203, 209
De Armas, F.	249	De Miguel Díez, J.	182, 220
De Benito Cordón, L.	113, 115, 154, 217, 258	De Miguel Prieto, J.	175
De Benito, N.	80, 227	De Miguel, B.	184
De Bonet, C.	117	De Miguel, E.	152
De Castro Carpeño, J.	86	De Miguel, J.	182, 195
De Castro Martínez, M.	107, 234	De Pablos Velasco, P.	163
De Cendra Morera, E.	136	De Prado Leal, A.	159, 204
De Cueto, M.	112, 113	De Ramón Campiña, I.	132, 188, 243
De Dios, B.	186	De Ramón Garrido, E.	86, 90
De Escalante Yangüela, B.	74, 116	De Rivas Otero, B.	163
De Felipe, E.	114	De Sande Nacarino, E.	101, 153
De Guzmán García-Monge, M.	79, 180	De Torres Ramírez, I.	144, 216
De Haro Muñoz, T.	94	De Vicente Contreras, D.	151
De Juan, P.	238	De Vicente, M.	142
De Juanes Pardo, J.	140	De Zárraga Fernández, M.	101
De la Calle Prieto, F.	84, 89, 118, 169, 174, 215, 218, 239, 259	Del Álamo, C.	193
De la Calle-Cabrera, C.	177	Del Arco Galán, C.	181
De la Cruz Álvarez, J.	108, 148	Del Arco Jiménez, A.	72, 94
De la Cruz Iglesias, A.	96, 260	Del Campo Rincón, J.	161
De la Cuesta, V.	67		

XXXI Congreso Nacional de la Sociedad Española de Medicina Interna

II Congreso Ibérico de Medicina Interna - VII Congreso SAMIN

Del Campo, R.	67	Díaz-López, C.	244
Del Castillo Cantero, R.	208	Díez Bandera, R.	142, 169, 188, 192, 198, 199, 237, 256
Del Castillo Rueda, A.	102, 162	Díez de Andrés, M.	125, 205
Del Corral Beamonte, E.	202, 242	Díez García, F.	144, 173
Del Diego, J.	227	Díez García, L.	188, 228, 233
Del Molino Sanz, F.	66, 150, 206	Díez Gil, O.	197
Del Monte, M.	143	Díez Herrán, N.	147
Del Otero Sanz, L.	155	Díez Manglano, J.	76, 178, 202, 220, 221, 242
Del Pino Jiménez, D.	74	Díez Martínez, P.	191
Del Pozo, M.	244	Díez Romero, C.	115, 141, 158, 250
Del Río Vizoso, M.	166, 234	Díez Romero, P.	141, 158, 250
Del Toro, M.	112	Díez Santamaría, P.	104
Del Val, J.	229	Díez, D.	239
Del Valle Loarte, P.	125	Diniz Vieira, J.	145, 204
Del Valle Navarro, M.	222	Dios Díez, P.	122, 167, 217, 229
Delegido, A.	117	Dolz Aspas, R.	119, 161, 176, 232, 235
Delgado Arroyo, S.	85	Domingo González, S.	102
Delgado Cárdenas, G.	187	Domingo Roa, S.	173, 188, 233
Delgado Casamayor, J.	98, 103	Domingo Santos, Á.	175
Delgado de la Cuesta, J.	70, 118, 119, 139, 166, 249	Domingo Serrano, F.	141, 158, 250
Delgado García, J.	201	Domínguez Alegría, A.	180, 198
Delgado Jiménez, J.	191	Domínguez Díez, P.	238
Delgado Martín, I.	225	Domínguez Durán, E.	196
Delgado Martínez, J.	100	Domínguez López, J.	72, 225
Delgado Mejía, E.	212, 234, 240	Domínguez Moronta, F.	142, 198
Delgado Sardina, V.	105, 207	Domínguez Pin, N.	125
Delgado Yagüe, M.	124, 137, 150, 194	Domínguez-Domínguez, L.	175
Delgado, C.	190	Donea, R.	230
Delgado, J.	227	Donis Sevillano, E.	117
Demelo Rodríguez, P.	170	Dorado Bouix, L.	120
Deus, L.	174	Dorado Pombo, S.	67
Dí Yacovo, S.	122, 191	Dores, H.	183
Días, C.	122, 135	Dronda Núñez, F.	170
Díaz Cortegana, F.	214	Dueñas Gutiérrez, C.	112, 175
Díaz Crombie, A.	221	Duque, S.	64
Díaz Curiel, M.	252	Durán Castellón, M.	77, 185, 223, 249, 251, 252
Díaz de Terán, T.	129	Durán García, E.	84, 218, 239
Díaz Díaz, J.	152	Durbán, F.	156
Díaz Fernández, V.	101, 185	E	
Díaz Guardiola, E.	65, 200	Echarri Martínez, L.	84, 218, 239
Díaz López, B.	252	Echarte Pazos, J.	193, 224
Díaz Martín de la Torre, R.	153	Echevarría, J.	79
Díaz Peromingo, J.	104, 148, 152	Egea Campoy, M.	132, 143, 172, 246
Díaz Pollán, B.	194	Egea Díaz, J.	134, 147, 173
Díaz Retamino, E.	113, 202, 227	Egri, N.	226
Díaz Sotero, M.	137	Eguiluz Pinedo, A.	167, 182, 195, 220
Díaz Torres, M.	126	Eguiluz, S.	157
Díaz, A.	117, 221		
Díaz, J.	145		
Díaz, R.	91		
Díaz-Lagares, C.	90		

Egurbide Arberas, M.	76, 85, 134, 245, 248	Esquillor Rodrigo, M.	99
Eiroa, L.	227	Esteban Gutiérrez, G.	175
Eiros Bouza, J.	158, 166	Esteban Moreno, M.	173, 188, 228, 233
El Mardi, L.	258	Estébanez Muñoz, M.	136
Elduayen Gragera, J.	100, 153, 214	Esteva Jiménez, L.	84
Elgeadi, S.	107	Esteve Atiénzar, P.	115, 169, 240
Elías Sánchez, T.	126, 189, 218	Esteve Comas, M.	244
Elías, L.	76, 139	Esteves, M.	78
Elola Zeberio, M.	117, 182, 115, 220	Estévez Domínguez, R.	104
Elvira Cabrera, O.	135	Estrada Pujol, V.	124
Emery, P.	75	Estrada Trigueros, G.	219, 220
Encinas Méndez, X.	156	Estrada, C.	231
Enériz, A.	207	Euba Ugarte, G.	222
Engonga Obono, L.	238	Eusse Gutiérrez, G.	174
Enriquez Gómez, H.	113, 131, 132, 163, 237	Expósito, M.	136
Erdozain Castiella, J.	76, 134	F	
Eroles Vega, G.	112, 125, 187	Fabia Valls, M.	133
Errando Ricol, X.	156	Fabiani Romero, F.	240
Errasti Amiano, U.	117, 123, 167, 182	Fajardo Montañana, C.	259
Escalera Zalvide, A.	80, 82, 84, 104, 124, 148, 149, 153, 191, 248, 249	Fajardo, J.	156, 159
Escobar Llompарт, M.	93, 95, 127, 163, 234	Fakkas, M.	250
Escobar Martín, E.	125	Fanjul Losa, F.	210
Escobar, C.	233	Fanlo Maresma, M.	191
Escobedo Palau, J.	206, 228, 251	Fanlo Mateo, P.	159
Escolano Fernández, B.	205, 255	Farfán Sedano, A.	152
Escolano Hortelano, C.	91, 240	Fariñas Álvarez, C.	172
Escolial Moya, C.	70, 118, 1198, 139, 249	Farran, D.	203, 204
Escribano Pérez, M.	159	Feliu Batlle, J.	86, 87
Escribano Stablé, J.	90, 91, 232	Feliu, M.	170
Escrivà, S.	82	Feliu-Mazaria, L.	177
Escudero Álvarez, E.	260	Fernandes, D.	231
Escudero Berasategui, J.	238	Fernandes, L.	64
Escudero, D.	70	Fernandes, M.	183
Espada Muñoz, J.	253	Fernández Alamán, A.	176, 232
Esparcia, A.	138	Fernández Almira, M.	89, 200
Espejo Fernández, C.	254	Fernández Alonso, C.	217, 240
Espejo Gil, A.	97, 225	Fernández Anguita, M.	128, 214
Esperto, H.	260	Fernández Arranz, M.	259
Espígol Frigolé, G.	245	Fernández Bernaldo de Quirós, J.	192, 193
Espino Montoro, A.	165	Fernández Blest, M.	174
Espinosa Aguilera, N.	173	Fernández Calleja, G.	129, 147
Espinosa Aunió, R.	82	Fernández Capitán, C.	145, 205
Espinosa Callejas, R.	178	Fernández Capitán, M.	158, 236
Espinosa Parra, F.	173, 174	Fernández Carreira, J.	216
Espinosa, G.	87, 88, 89, 246	Fernández Codina, A.	69, 144
Espinosa, M.	106, 258	Fernández de Sevilla, T.	76, 86, 88
Espírito Santo, C.	260	Fernández del Álamo, C.	198
		Fernández del Prado, C.	127
		Fernández Egea, I.	186
		Fernández Fernández, F.	104, 113, 131, 132, 143, 163, 213, 214, 237

XXXI Congreso Nacional de la Sociedad Española de Medicina Interna

II Congreso Ibérico de Medicina Interna - VII Congreso SAMIN

Fernández Fernández, Y.	96	Fernández-Fúnez, Á	146
Fernández Galante, I.	133	Fernández-Miera, M.	121
Fernández García, C.	248	Fernández-Miranda Parra, C.	162
Fernández García, M.	110	Fernández-Montesinos Anierte, P.	220
Fernández Gayol, M.	104	Fernández-Moyano, A.	121
Fernández Gil, C.	175	Fernández-Roldán, C.	193,231,235,251
Fernández González, C.	73	Fernández-Rufete Cerezo, A.	159
Fernández Hernández, L.	211,212,241	Ferras Carcelle, P.	247
Fernández Izquierdo, S.	217	Ferré Losa, C.	81, 242
Fernández López, M.	123	Ferré, R.	147,185
Fernández Luque, A.	85,145,245,257	Ferreira Pasos, E.	127, 260
Fernández Madera, R.	111,145,158,244	Ferreira, C.	226,247
Fernández Méndez, C.	162	Ferreira, I.	259
Fernández Mirabell, A.	205	Ferreira, M.	260
Fernández Monrás, F.	222	Ferreira, R.	72
Fernández Moyano, A.	73,90,178,185,	Ferreira, S.	160,219,258
	186,234	Ferreiro Celeiro, J.	185
Fernández Ojeda, R.	70,149	Ferreiro Fernández, L.	212
Fernández Pantiga, A.	101,185	Ferreiro López, D.	156, 234
Fernández Pardo, J.	244,245	Ferrer Civeira, M.	180,237,141,
Fernández Pérez, C.	135		169,225
Fernández Pérez, E.	137	Ferrer Cobo, E.	180,237
Fernández Pérez, J.	198	Ferrer Felis, M.	73
Fernández Quevedo, M.	191	Ferrer Perales, C.	172,227,260
Fernández Regueiro, R.	72,107,125,	Ferrer Ruscalleda, L.	183
	145,198	Ferrer, A.	203
Fernández Regueras, M.	192,199	Ferrer, M.	245
Fernández Rodríguez, A.	111,113,136,	Ferrerías Fernández, P.	250
	199,202,227	Ferrero, J.	197
Fernández Rodríguez, E.	215	Ferri Bataller, R.	113,115,258
Fernández Rodríguez, F.	116,142,	Ferrinho, P.	107
	160,249	Ferro Alem, J.	123
Fernández Ruiz, M.	77,136,203,	Ferro Expósito, A.	227
	209,211	Fidalgo Fernández, M.	87,146,169,
Fernández Santalla, R.	140,199,217		188,237
Fernández Sepulveda, S.		Fidalgo Montero, M.	161,252
Fernández Serrano, S.	73	Fidalgo Navarro, A.	145, 200, 247
Fernández Tagarro, M.	104	Fidalgo, D.	239
Fernández, A.		Fidalgo, M.	199
Fernández, C.	158	Fidalgo, P.	114,215
Fernández, E.		Figueira González, M.	229
Fernández, F.	119,187,191,	Figueira-Coelho, J.	95,241
	203,204	Figueiredo, A.	247
Fernández, J.	150	Figueroa Carrasco, G.	238
Fernández, M.	145,247	Filgueira Rubio, J.	250
Fernández, N.	244	Filigheddu, M.	69
Fernández, P.	175	Flamarique Pascual, Á	120
Fernández-Bañares, F.	244	Flichtentre, D.i	154
Fernández-Cuervo Lorente, J.	211	Flor, A.	136
Fernández-Espartero Gómez, L.	84,124,	Flores Ballester, E.	195
	148,149	Flores Chacartegui, M.	137
	248,249	Flores Lledó, O.	224,230

Florit Serra, L.	226	Fresco Navacerrada, G.	64,102,190,
Flox Benítez, G.	82,220,234		203,229,257
Foix, A.	167	Fresneda Moreno, J.	182
Fonollar Gil, M.	89	Friaza Patiño, V.	92
Fonollosa Plá, V.	85, 145, 245, 251, 257	Friaza, V.	171
Fons Solé, M.	235	Fuente Martín, E.	106, 145
Fonseca Aizpuru, E.	72,111,130,145,	Fuentes Manso, R.	128,177,202,
	158,215,244		214,256
Fonseca, C.	72, 116, 183	Fuentes Soriano, I.	252
Fonseca López, C.	119,176,232,235	Fuentes Soriano, M.	114,161
Fonseca, I.	260	Fuentes, F.	71
Fonseca, V.	165	Fuertes Martín, A.	161,177,179
Font, B.	106,163	Fuertes Rodríguez, A.	117,182
Fontanals, E.	203,204	Furió Rodríguez, E.	133
Fontelonga Bento, M.	183	Fuster Foz, C.	78
Forero, J.	120		
Formiga, F.	68,122,183,191,	G	
	203,207	Gabarró Julià, L.	85
Fornier Giner, M.	133	Gabarro López, N.	243
Fornés, L.	180	Gabillo, A.	137, 139
Fornieles-Pérez, H.	156	Gabillo, C.	76
Forniés, M.	84,167	Gabriel, R.	184
Fornós Astó, C.	187, 222	Gago Arsenal, N.	145, 146, 174, 211
Forteza-Rey, J.	68,120,234	Gajate Fernández, P.	104
Fortuna, J.	246	Galán Montemayor, J.	170
Frade, F.	215	Galiana Martín, D.	125, 126, 158, 215
Fraga Esteve, I.	74	Galiana, J.	92
Fraga, A.	85	Galindo Andúgar, M.	80, 82, 104, 130,
Fraile Gómez, P.	142		131, 153, 187, 191,
Fraile González, J.	84,118,123,162,		219, 248, 249
	218,239	Galindo Gali, F.	99, 150, 152
Fraile Rodríguez, G.	145,159,198	Galindo Martín, L.	249, 251
Fraile Vicente, J.	87,166	Galindo Ocaña, J.	177
Fraile Villarejo, E.	177,196,199,217,	Gallardo Jiménez, P.	66, 90, 97, 130
	224,230,236	Gallardo López, A.	177
Fraile Villarejo, I.	174	Gallardo Romero, I.	97, 228, 255
Fraile Villarejo, M.	247	Gallego, M.	247
Fraile, J.	150	Gallego, P.	189
Francés, D.	204	Gallegos Polonio, A.	73, 81, 83, 201
Franco Arenaz, M.	85	Gallegos Vayas, G.	167
Franco Hidalgo, S.	139,172,202,235,236	Gallo, C.	200
Franco Huerta, M.	80,82,84,104,124,	Galmés Truyols, A.	202, 248
	130,131,148,149,153,	Galofré Álvaro, N.	134
	187,191,219,248,249	Galván Román, J.	69
Franco Moreno, A.	81,129	Gálvez Acebal, J.	112
Franco, M.	80	Gálvez López, R.	71, 96, 193, 231,
Freire Da Pena, M.	244		232, 235, 249
Freire Martínez, R.	154	Gamaza Chulián, S.	113, 202, 227
Freire Romero, M.	227	Gambús, G.	106, 163
Freire, M.	91,183	Gámez Casado, S.	96
Freitas, L.	122	Gámez Díez, S.	193, 194
Freitas, P.	64	Gámez, S.	245

XXXI Congreso Nacional de la Sociedad Española de Medicina Interna

II Congreso Ibérico de Medicina Interna - VII Congreso SAMIN

Gândara, F.	65, 72, 116, 183	García Guzmán, D.	166
Garabito Sánchez, M.	234	García Hernández, F.	75, 76, 86, 91, 92, 178, 181, 208, 251
Garber, A.	164, 165	García Hinojo, A.	138
Garcés Horna, V.	74, 116, 120, 127, 154	García Hoyos, M.	106
García - Martín, A.	99	García Ibarbia, C.	235
García Alcalde, M.	111, 114	García Juárez, R.	205
García Alegría, J.	74, 93, 94, 102, 250	García Klepzig, J.	217
García Alonso, A.	134	García Lamberechts, E.	118, 158, 217 240
García Álvarez, Á	212	García Lamigueiro, C.	126, 189, 218
García Benito, G.	258	García Largacha, M.	194
García Bernal, E.	218	García Ledesma, L.	260
García Butenegro, M.	86, 197, 222	García Llorente, C.	80, 84
García Campón, F.	156	García López de la Osa, M.	106
García Carbó, P.	100, 124, 200, 236, 253	García López, B.	219, 220
García Carrasco, C.	144, 159	García Lorenzo, M.	161
García Casado, B.	68, 128, 208, 212, 240	García Mackay, B.	126
García Casas, J.	192, 193	García Martín, B.	99, 225
García Castaño, J.	135, 170, 200	García Martínez, J.	81
García Cerrada, C.	166	García Mingo, A.	83, 108, 109, 196, 215
García Colchero, F.	113, 199, 224	García Morales, M.	71, 96, 100, 153, 157, 159, 193, 231 246, 249, 252
García Cors, M.	99, 150, 152, 206	García Moreno, J.	254
García de Casasola Sánchez, G.	79, 83, 180, 191, 193, 194	García Morillo, J.	218
García de la Torre, P.	194	García Morillo, S.	97, 253
García de Lucas, M.	102	García Olmedo, O.	111, 113, 136, 199, 227
García de Tena, J.	76, 170	García Ordóñez, M.	229
García Domínguez, G.	97, 98, 156, 196, 234	García Orenes, M.	218
García Durán, S.	193	García Palomo, J.	172
García Egido, A.	127, 196, 234, 261	García Pardo, G.	226
García Escrivá, D.	172, 211	García Parra, C.	200
García Escudero, S.	79, 229	García Peñalver, E.	92, 94
García Fernández, C.	90, 97, 130	García Perea, A.	167
García Flores, A.	138	García Pérez, B.	230
García García, C.	144, 252, 258	García Puche, M.	245
García García, G.	100, 107, 143, 144, 246, 252, 254	García Puig, J.	150
García García, I.	171, 203	García Quintana, A.	86, 88
García García, J.	119, 214	García Quintana, J.	88
García García, M.	140, 161, 196, 199, 230, 247	García Reyne, A.	136
García Garmendia, J.	99	García Rodríguez, J.	78
García Gómez, M.	85	García Román, J.	143
García Gómez-Escalonilla, P.	207	García Romero, P.	103, 156
García González, R.	141	García Romo, E.	220
García Guerreros, S.	126, 189, 218	García Rosado, D.	139, 153, 195, 242
García Gutiérrez, I.	193	García Sánchez, F.	96
García Gutiérrez, M.	141, 206, 218	García Sánchez, M.	105, 110, 111, 175, 207
		García Sifuentes, L.	177

García Tolosa, F.	213	Gil Hurtado, M.	224
García Vallecillos, C.	79	Gil Jordán, N.	221
García Vázquez, E.	223	Gil Madre, J.	81
García Vidal, M.	110, 111, 175	Gil Niño, J.	174, 201
García Villalba, E.	132, 143, 244	Gil Ortega, M.	134
García, B.	71	Gil Parrado, S.	80, 140, 141, 196, 222
García, G.	198, 233	Gil Reyes, J.	104
García, I.	64, 215	Gil Valiño, C.	124
García, P.	195, 223	Gil, A.	75
García, R.	164	Gil, J.	179
García-Alcalde, M.	198	Gil, M.	184, 195, 223
García-Álvarez García, I.	202, 242	Gil-Olivas, E.	223
García-Castro, J.	99, 158, 229, 230	Gilsanz Fernández, C.	135, 170, 200
García-Cerrada, C.	102, 158	Giménez Alcalá, M.	211
García-Díaz, J.	147	Giménez Belló, M.	132, 143, 246
García-Fuster González-Alegre, M.	133	Giménez, J.	165
García-Manzanares Vázquez de Agredos, A.	219	Giménez, M.	197
García-Martínez, A.	144	Gimeno Blanco, L.	238
García-Mayor, R.	242	Gimeno Mateos, L.	208, 238
García-Montero, P.	96	Giner Escobar, P.	178, 193
García-Valdecasas Campelo, E.	135	Giner Morales, J.	187
García-Valdecasas Campelo, M.	77	Ginés Santiago, A.	133, 167, 229, 235
García-Villarrubia, M.	170	Girabent Farrés, M.	99, 150
Garcinuño Jiménez, M.	81, 146	Girón González, J.	198, 224
Gargallo Gómez, P.	76, 220	Godoy Díaz, D.	100, 152, 261
Gargallo, E.	76, 182, 220	Godoy Guerrero, F.	97
Garmendia Fernández, C.	66, 193, 243	Godoy Guerrero, M.	205, 228, 255
Garmilla Ezquerro, P.	106, 147	Godoy, M.	121
Garre García, A.	157, 230	Goenaga Sánchez, M.	117, 167, 195
Garrido Bernet, B.	98, 108, 197, 259	Gomà Artigas, L.	232
Garrido Espada, N.	188	Gomà Sellart, J.	232
Garrido, A.	162	Gomes Martín, F.	76, 202, 220, 242
Garro Núñez, L.	216	Gomes, R.	157
Garrote Sastre, T.	100	Gómez, N.	67
Gaspar García, E.	100, 107, 123, 153, 157, 252, 254	Gómez Antúnez, M.	84, 89, 123, 174, 215, 218, 239, 259
Gavilán Guirao, F.	175	Gómez Ayerbe, C.	105, 207
Gayol Fernández, M.	148	Gómez Barquero, J.	227, 260
Gázquez Parra, J.	105	Gómez Berrocal, A.	65, 200
Geijó Martínez, M.	109	Gómez Buela, I.	78, 257
Geli, C.	244	Gómez Camacho, E.	119
Germano, E.	246	Gómez Candela, C.	86, 87
Gesualdo, A.	80	Gómez Caro, S.	168
Gijón, J.	197	Gómez Carrillo, V.	66
Gil Aguado, A.	145, 170	Gómez Cerezo, J.	130, 208
Gil Alonso, L.	166, 234	Gómez Cerquera, J.	218
Gil Anguita, C.	205	Gómez Cuervo, C.	107, 234
Gil Bermejo, M.	190	Gómez de la Torre, R.	216
Gil Díaz, A.	100, 152, 247, 261	Gómez del Olmo, V.	145, 159, 172
Gil Domínguez, J.	116, 210	Gómez del Valle, C.	94, 95, 105, 108, 120, 149, 154, 155, 243
Gil Extremera, B.	92, 94, 105		
Gil Grande, R.	174, 201		

XXXI Congreso Nacional de la Sociedad Española de Medicina Interna

II Congreso Ibérico de Medicina Interna - VII Congreso SAMIN

Gómez García, M.	70	González Calvin, J.	70
Gómez García, T.	220	González Calviño, S.	190
Gómez Garrido, J.	187	González Casanova, B.	100, 115, 131, 142, 190
Gómez Gómez, J.	223	González Casas, O.	123, 143, 159, 162, 175, 225, 236, 246, 252
Gómez Hernández, M.	139, 178, 185, 186	González Castillo, P.	102
Gómez Herreros, R.	209, 211	González Castillo, S.	219
Gómez Honorato, A.	222	González Clemente, J.	106
Gómez Huelgas, R.	66, 83, 97, 101, 130, 225	González Correa, M.	93, 153
Gómez Iglesias, J.	228	González de Audikana, A.	109
Gómez Junyent, J.	242	González de Domingo, M.	218
Gómez Lesmes, S.	161, 178, 192	González del Castillo, J.	118, 158
Gómez Lobón, A.	212	González Díaz, A.	250
Gómez Lozano, A.	136	González Díaz, F.	106, 216
Gómez Manero, N.	112	González Díez, P.	159, 171, 208, 237, 238
Gómez Martínez, M.	91	González Doce, V.	223
Gómez Martínez-Iglesias, A.	138	González Fernández, I.	108, 109, 134, 161, 169, 171, 196, 199, 203, 216, 217, 230, 236, 247
Gómez Morales, L.	97, 98, 184, 203, 211, 218, 253	González Fernández, J.	147
Gómez Munuera, M.	146, 256	González Ferrer, R.	103, 156
Gómez Otero, I.	241	González García, E.	162
Gómez Pedrero, A.	84	González García, M.	123, 153, 157, 159, 252, 254
Gómez Pérez, A.	214	González García, P.	149
Gómez Ramírez, S.	227	González Gasca, F.	78, 194
Gómez Rodríguez, F.	97, 98, 127, 156, 157, 193, 210 214, 234	González Gómez, M.	123, 157, 162, 175, 225, 254
Gómez Rodríguez, M.	135	González González, E.	166
Gómez Sirvent, J.	139, 195, 242, 250	González González, L.	242, 244
Gómez Torrijos, C.	211	González Guitián, C.	119
Gómez Traveso, T.	160	González León, R.	76, 91, 92, 181, 208
Gómez Vasco, I.	97	González Limones, S.	73
Gómez Vela, J.	259	González Louzao, C.	125
Gómez, J.	144	González Macías, J.	250, 251
Gómez, M.	90, 91	González Mansilla, A.	191
Gómez, V.	66	González Micheloud, A.	164
Gómez-Biedma, S.	146	González Mínguez, C.	244
Gómez-Guigüirey, A.	207	González Moraleja, J.	80, 86, 110, 116, 137, 195, 197, 201, 222
Gómez-Zorrilla, S.	187	González Negro, I.	65, 200
Gomis Barberà, R.	163	González Pérez, J.	135, 176, 177, 249, 251, 252
Gomis, A.	102	González Praetorius, A.	65, 142
Gonçalves, E.	183	González Pulido, C.	76, 91, 92, 181, 208
Gonzales Carhuancho, J.	113		
González Amorós, M.	172, 211		
González Anglada, I.	84, 98, 101, 150, 193, 194, 243		
González Anglada, M.	177		
González Antón, J.	194		
González Ares, J.	73		
González Armengol, J.	118		
González Becerra, C.	178, 185, 186		
González Benítez, M.	97, 205, 228, 255		

González Ramallo, V.	80	Grau, A.	154
González Reimers, C.	135	Grau, D.	69
González Reimers, E.	77, 135, 242, 249, 250, 251, 252	Grau, E.	190
González Rodríguez, C.	65	Grau, J.	68, 183
González Rozas, M.	210, 249	Grau, S.	196
González Sánchez, L.	204, 153	Gredilla Zubiria, I.	107, 234
González Sánchez, M.	165	Grilo Reina, A.	93, 153
González Sarmiento, R.	99, 103, 135	Gris Ambrós, C.	126
González Toda, V.	65	Gruner, H.	122
González Ulloa, M.	159	Guarch Troyas, R.	159
González Urrutia, M.	206	Guarnido Ramírez, A.	92
González Vallés, V.	174	Gudiño, D.	98, 103, 206, 228, 251, 259
González Vázquez, L.	108, 113, 131, 132, 148, 213, 237	Guedes, C.	183, 195
González, A.	97, 98, 112, 132, 174, 215, 245	Guerra Corredoira, J.	104
González, F.	81, 156	Guerra Laso, J.	229, 261
González, I.	150, 236, 249	Guerra Vales, J.	203, 208, 211
González, M.	67, 147, 187, 191	Guerrero Barrero, G.	107
González, P.	142, 160, 175, 190, 196, 231	Guerrero Gómez, C.	173, 174
González, R.	256	Guerrero Igea, J.	122
González, V.	174	Guerrero Sánchez, F.	111, 136, 199, 224, 227
González-Carrero, J.	64	Guía, J.	259
González-Costeas, A.	90, 91	Guijarro Herraiz, C.	98, 150
González-Cruz Cervellera, M.	145	Guijarro Merino, R.	66, 130
González-Jiménez, D.	126	Guil García, M.	77, 138, 160, 221, 222, 243
González-Quintela, A.	134	Guillamont Salvador, J.	190
González-Ruano Pérez, P.	71, 125, 132, 167	Guillén Lorente, S.	76, 220
González Santos, P.	147	Guillén, G.	86
González-Torre González, A.	106, 235	Guisado Espartero, E.	113, 175, 212, 240
González-Vega, R.	94	Guisado Espartero, M.	68, 128, 208
Gonzalo Lázaro, M.	224	Guisado Vasco, P.	145
Gonzalo Pascua, S.	73, 180	Guitart, R.	170
Gonzálvez, M.	147, 184, 229	Guiteras Val, P.	242
Goñi, S.	204	Guiu Martí, S.	166, 234
Gordo, S.	182	Guixà, M.	172, 219
Górgolas Hernández-Mora, M.	117	Gullón Ojesto, A.	121, 181, 230, 231
Gozzi de la Tour, L.	219	Gurgui Ferrer, M.	80, 136, 227
Graça, F.	94	Gutiérrez Bucero, A.	194
Gracia Sánchez, P.	119, 161, 176, 232, 235	Gutiérrez Cuadra, M.	172
Grana Costa, M.	205, 229	Gutiérrez Díez, A.	128, 177, 256
Granados Valverde, R.	94	Gutiérrez Gutiérrez, B.	122, 165, 166, 190
Granda París, C.	74, 159, 171, 208, 237, 238	Gutiérrez Macia, M.	136
Granda, M.	169, 225	Gutiérrez Macías, A.	109
Grande Aragón, C.	87	Gutiérrez Molina, M.	145
Grande, D.	215	Gutiérrez Moreno, J.	125
Grañó, M.	172	Gutiérrez Rivero, S.	171
Grau Amorós, J.	120	Gutiérrez Saborido, D.	111, 202, 224
Grau Junyent, J.	86, 216	H	
		Hayek Peraza, M.	98
		Helena Sorando, E.	124, 127
		Hemmersbach-Miller, M.	155

XXXI Congreso Nacional de la Sociedad Española de Medicina Interna

II Congreso Ibérico de Medicina Interna - VII Congreso SAMIN

Henríquez Camacho, C.	188	Herreros Ruiz-Valdepeñas, B.	98
Hens Gutiérrez, J.	141	Hervás Gómez, R.	124
Heredia Claire, H.	105	Hidalgo Collazos, C.	117, 151
Hergueta González, J.	65, 76, 166, 226, 238, 239	Hidalgo Martín, S.	120
Hermida Ameijeiras, A.	101, 103, 148, 152, 253, 254, 255, 256	Hidalgo Olivares, V.	128, 177, 214, 256
Hermida Donate, J.	170	Hidalgo Salinas, F.	198
Hernández Albújar, S.	130	Hidalgo Tenorio, C.	79, 158, 185, 186, 229, 230
Hernández Contreras, M.	230	Hidalgo, C.	75
Hernández Criado, J.	140	Hidalgo-Rojas, L.	94
Hernández Ferrer, P.	204	Hinojosa Martínez, D.	188
Hernández García, J.	182	Hinojosa, J.	64
Hernández Hernández, I.	195	Hojas Gascón, G.	127
Hernández Hernández, J.	235, 248	Homem da Costa, M.	135
Hernández Molina, A.	220	Hontañón Antoñana, V.	166
Hernández Ocaña, I.	89	Hontañón, V.	102, 241
Hernández Olmedo, M.	201, 202	Hoyo Rodríguez, F.	129
Hernández Pérez, G.	81, 111, 239	Hoyos Valladares, M.	247, 258
Hernández Quero, J.	115, 140	Huaroc Roca, E.	98, 101, 102, 165
Hernández Quiles, C.	89, 121, 155, 173	Huerga Domínguez, J.	165
Hernández Roca, J.	216	Huertas Vaquero, M.	84
Hernández Rodríguez, J.	245	Hueso Monge, S.	164
Hernández Torres, A.	223	Huguet, E.	241
Hernández Umaña, J.	91, 123	Hurtado García, C.	113
Hernández, I.	233	Hurtado García, R.	90, 91
Hernández, J.	109, 250, 251	Husein El-Ahmed, H.	232
Hernández, M.	87	I	
Hernández, S.	117, 221	Ibáñez Estélez, F.	117
Hernando Benito, G.	72, 76	Ibáñez Muñoz, L.	98, 100, 101, 102
Hernando García, J.	221	Ibáñez Pinto, A.	114
Hernando Orejana, I.	248	Ibarguren Pinilla, M.	123, 182, 195, 220
Hernando Real, S.	197	Ibarra, M.	133
Hernanz Macías, A.	86, 87	Ibarretxe, D.	115, 170
Hernanz Román, L.	160, 249	Iftimie, S.	112, 115, 170
Herráez García, J.	83, 109, 160	Igeño Cano, J.	80
Herranz Antolín, S.	166	Iglesias Gamarra, A.	89
Herranz Marín, M.	90, 91, 134	Iglesias Gómez, A.	105
Herranz Pérez, J.	206	Iglesias Mier, M.	214
Herranz Pérez, X.	152	Iglesias Pérez, J.	109
Herrera Ballester, A.	174, 196	Iguzquiza Pellejero, M.	95, 105, 108, 120, 155, 241
Herrera Ramos, E.	155	Inés Revuelta, S.	161, 179
Herrera, S.	66, 198	Iniesta Arandia, N.	158, 181, 205, 236, 242
Herrero, M.	64	Íñigo, P.	141
Herrero Carrera, A.	65, 200	Iriarte Barros, A.	84
Herrero Huertas, F.	90, 91, 134, 147, 184	Iriarte Gay de Montellá, N.	69, 85, 145, 245, 257
Herrero Hueso, B.	203, 209, 211	Iribarren Loyarte, J.	80, 140
Herrero Mendoza, D.	140	Isabel, A.	94
Herrero Muñoz, G.	197	Isart Ribas, M.	74
Herrero Muñoz, G.	197		
Herrero Torrús, M.	127		
Herrero, J.	136, 223		
Herrero, P.	204		

Isenberg, D.	75	Joana, G.	94
Isernia, V.	107, 257	Jolín Garijo, J.	236
Izquierdo Delgado, E.	116, 160, 249	Jonte, F.	198
Izquierdo Hidalgo, J.	144, 223	Jordán Lucas, S.	187, 191
Izusqui Mendoza, M.	83	Jordana, R.	69, 244
J		Jorge Sánchez, R.	200
Jacob Rodríguez, J.	81, 242	Jorge, V.	241
Janeiro, S.	239	Jové Vidal, N.	123, 180
Jansen Chaparro, S.	101	Jover Ríos, M.	135, 252
Jaqueti, J.	64	Joya Seijo, D.	125
Jaras Hernández, M.	71, 132, 188, 189, 243	Juanós Iborra, M.	69, 216
Jarava Rol, G.	255	Jubany, L.	89, 216
Jardim, M.	122	Jucglà, A.	85
Jarilla Fernández, F.	79	Jurado Porcel, A.	127, 167
Jariod, M.	189	Jusdado Ruiz-Capillas, J.	67, 220, 234
Jarne, V.	137, 138	K	
Jaso Tejera, R.	147, 154, 217	Karamanou, S.	122, 135
Javierre, C.	88	Karoni, A.	179
Jayne, D.	75	Kessel, H.	146
Jiménez Aguilar, P.	97, 127, 157, 210	Khamashta, M.	75
Jiménez Alcudia, R.	73	Kortajarena Urkola, X.	117, 167, 182, 220
Jiménez Alonso, I.	155	Koussa Madroñal, M.	259, 260
Jiménez Alonso, J.	185, 186, 205	Krzemien, P.	218
Jiménez Arias, J.	128	L	
Jiménez Baquero, N.	97	Labirua-Iturburu, A.	86, 145
Jiménez Bermejo, F.	65	Labra González, R.	113, 1116, 222, 242
Jiménez de Castro, D.	188	Labrada González, E.	220
Jiménez Díaz, C.	114	Labrador Gómez, P.	96, 102
Jiménez Gómez, S.	218	Labrador Horrillo, M.	86
Jiménez González, A.	76	Lacasa García, P.	258
Jiménez Hernández, M.	99	Lacasta García, J.	170
Jiménez Hinojosa, D.	188	Lado Lado, F.	211, 212, 241
Jiménez Hoyuela, J.	115	Lagarto, F.	111
Jiménez López, P.	92, 94	Lago, M.	64, 156
Jiménez Lozano, G.	125	Lagos, V.	240
Jiménez Madrudejos, R.	131	Laguna, P.	195, 223
Jiménez Martínez, I.	100	Lahera, V.	146
Jiménez Martínez, J.	143	Lahoz, R.	106, 163, 196
Jiménez Mazuecos, F.	128	Laínez Justo, S.	72, 142, 169, 257
Jiménez Mazuecos, J.	128, 177, 202, 214, 256	Lajusticia Aisa, J.	82
Jiménez Navarro, C.	64, 117, 197	Lamarca Soria, M.	176, 232
Jiménez Rodríguez, M.	111	Lamas, J.	64, 91, 239, 242, 244
Jiménez Santana, P.	213	Lambán Aranda, P.	202
Jiménez Villegas, B.	79	Lampreabe Gaztelu, I.	80
Jiménez, D.	66	Landaeta, L.	71
Jiménez, M.	198	Lapueta Irigoyen, J.	114
Jiménez-Ortiz, C.	70	Lara Baruque, S.	155
Jimeno Almazán, A.	137, 138, 142, 168, 200	Lara Blanquer, A.	102
Jimeno Beltrán, T.	164	Lara Rojas, C.	66, 101, 225

XXXI Congreso Nacional de la Sociedad Española de Medicina Interna

II Congreso Ibérico de Medicina Interna - VII Congreso SAMIN

Larburu, R.	176	Llorente Diez, B.	238
Larrodé Pellicer, C.	138	Llorente, A.	133
Lasa, B.	65	Llorente, M.	246
Laso Guzmán, F.	135	Llorente, R.	198
Laso Guzmán, J.	179, 192	Lluch Targarona, M.	183
Laso Ortiz, A.	230	Lluna Carrascosa, A.	214
Laso Trillo, J.	245, 246	Llutart, J.	86, 164, 170
Laso, J.	134	Lobão, B.	101, 251
Latorre Barcenilla, G.	194	Lobo Beristain, J.	188
Layneze Cerdeña, P.	98, 103, 197, 206, 228, 229, 251, 259	Lobo Pascua, M.	107, 143, 223, 246, 252, 254
Lázaro Sierra, J.	116	Locutura Rupuez, J.	175
Lázaro, C.	156	Lomeña Villalobos, J.	138, 222
Leandro, T.	64	Longueira Suárez, R.	64, 91, 244
Lechuga Flor, V.	97, 156, 193	López Alegría, C.	143
Lechuga Flores, V.	95, 163	López Alonso, S.	205
Lecumberri, R.	67	López Álvarez, J.	105, 110, 111, 207
Ledo Laso, M.	137	López Andrés, N.	123
Ledo, L.	162	López Andreu, F.	244
Ledo, M.	79	López Berastegui, O.	84, 215, 218
Leitão, A.	116, 183	López Buitrago, M.	72, 90, 240
Leiva, D.	187	López Caleyá, J.	111, 114
Leizaola Arregui, K.	123, 167, 182, 195	López Calleja, E.	115
León Guisado, A.	76, 92, 181, 208	López Carmona, D.	90
León Mazorra, M.	68, 152	López Carmona, M.	101, 225
León Ruiz, L.	144	López Castellanos, A.	236
León Téllez, C.	229	López Castellanos, G.	170
León Téllez, M.	201, 223	López Chozas, J.	126
Lepe Jiménez, J.	196	López Contreras, J.	227
Lerín Baldero, C.	82	López Corcuera, L.	135
Lima Ruiz, J.	145, 204, 245	López Cortés, L.	112
Lima, M.	259	López de Hierro, M.	79
Lima, P.	242	López Díaz, M.	125
Linares Feria, M.	98	López Dupla, M.	133
Linda, F.	161	López Félez, C.	76, 220
Liñán Alonso, M.	137	López Fernández, M.	81, 146
Lissen Otero, E.	206	López Gámez, M.	227, 228, 251
Lista Arias, E.	81, 242	López García, F.	160
Lizarraga Zufiaur, A.	109	López González-Cobos, C.	132, 245
Llamas, A.	232	López Guerrero, E.	85
Llanos, C.	128, 202	López Lloret, G.	173, 188, 228, 233
Llargués Rocabruna, E.	116	López Medrano, F.	136
Llenas García, J.	211	López Medrano, R.	78
Llerena García, G.	174	López Meseguer, M.	257
Llinares, P.	65	López Mesonero, L.	230
Llinas, M.	88	López Mesonero, O.	125
Llobera, L.	197	López Mouriño, V.	199, 200, 258
Llopis Barrés, J.	154	López Neira, I.	128, 202
Llopis Roca, F.	242	López Nicolás, S.	173
Llor Baños, J.	261	López Nieto, M.	112
Llorens, V.	87	López Ordóñez, C.	224
Llorente Cancho, H.	105, 161	López Paredes, C.	250

López Paredes, M.	258	Lozano Polo, J.	147
López Paz, J.	101, 103, 152, 253, 254, 255, 256	Lozano Serra, J.	225, 226
López Peláez, V.	131, 159, 160, 171, 190, 208, 237, 238	Lozano, A.	119, 203, 204
López Pizarro, V.	195	Lozano, E.	127
López Prieto, J.	153	Lozano, M.	246
López Robles, C.	71, 231	Luaces Méndez, M.	243
López Rodríguez, C.	130, 132, 151, 244	Lucas Álvarez, C.	87, 146
López Rodríguez, I.	253	Lucendo Villarín, A.	219
López Rodríguez, M.	145	Lujan, M.	179
López Ruz, M.	79	Luna Rodrigo, G.	192
López Sáez, J.	98	Lundelin, K.	86, 150, 152
López Tinoco, E.	199, 202, 224	Lunet, N.	254
López Urrutia, L.	111	Luque Amado, C.	97, 228, 255
López Veloso, M.	229, 261	Luque Godoy, C.	210
López Vicedo, A.	199	Luque Márquez, R.	141, 173, 196
López Vivancos, J.	150, 152, 206	Luque Fernández, I.	99
López, A.	79, 170, 216	Luquín Ciuró, N.	91
López, C.	86, 112, 175, 245	M	
López, E.	147, 184	Machín Lázaro, J.	125, 205, 238
López, G.	232, 244	Machuca Sánchez, I.	96, 102, 259, 260
López, L.	82	Macías Barrera, M.	101
López, M.	79, 86	Macías Cardona, L.	91
López, O.	71	Macías Casanova, R.	256
López, V.	196	Madrazo, M.	138
López-Almodóvar, L.	242	Madridano Cobo, O.	130
López-Cano, M.	223	Madrigal Cortés, L.	83
López-Colina Pérez, G.	72, 107, 125, 198	Madrigal de Torres, M.	132
López-Collazo, E.	240, 258	Madroñal Cerezo, E.	64, 73, 125, 129, 179, 180, 186, 228, 243
López-Contreras, J.	80, 176	Maestre, A.	66
López-Jiménez, L.	70, 186	Maestre, C.	79
Lorente García, M.	248	Mafe, M.	235
Lorenzo González, J.	112	Magalhães, A.	162
Lorenzo Hernández, A.	66, 67, 158, 205, 236, 241, 242	Magán Tapia, P.	209, 211
Lorenzo Medina, M.	192	Magaz García, E.	122, 217, 261
Lorenzo Serrano, E.	72, 240	Magnolo, L.	147
Loring Caffarena, M.	160, 257	Magro Ledesma, D.	100, 107, 123, 143, 144, 153, 157, 162, 175, 225, 236, 246, 252, 254
Losa García, J.	83, 124, 133, 151, 179, 180, 181	Mahillo Fernández, I.	130
Lostanau Costa, G.	172	Maio, C.	139, 195
Loureiro, N.	94	Maíz Jiménez, M.	97, 205, 225, 255
Lourenço, A.	218, 251	Majo Carbajo, Y.	194
Lourenço, M.	162	Maldifassi, M.	102, 258
Lourenço, S.	122, 161, 239	Maldonado Úbeda, C.	173, 188, 233
Louro González, A.	119	Malhado, J.	161, 162, 239
Louro, J.	165	Malmierca Corral, M.	197, 222
Loza Medrano, Y.	91, 143	Malmierca, E.	260
Lozano Cejudo, C.	103, 194	Malo Barres, R.	99, 206
Lozano Herrero, J.	90, 91		
Lozano Maneiro, L.	186		

XXXI Congreso Nacional de la Sociedad Española de Medicina Interna

II Congreso Ibérico de Medicina Interna - VII Congreso SAMIN

Mancebo Plaza, A.	220	Marín Rubio, L.	142
Mancebo, L.	260	Marín, O.	112, 175, 226, 245
Manchón Castilla, J.	96, 102, 259, 260	Mariné Guillem, M.	244
Manovel Nogueiras, M.	85, 245	Marín-Gámez, N.	146
Manresa, N.	86, 170	Marinho, A.	160, 219, 258
Mansego Talavera, M.	101, 153	Marino Reyes, J.	194
Mansinho, K.	231	Marnotes González, J.	143
Mantero, M.	127	Maroto Martín, S.	132, 188
Mantilla, R.	89	Marques, D.	92
Manzanedo Bueno, L.	87, 146, 169, 188, 192, 198, 199, 237, 256	Marques, F.	72, 183
Manzano Espinosa, L.	182, 233	Marques, M.	78, 139, 195
Manzano Gamero, V.	186	Marques, S.	101, 239, 251
Manzano Luque, M.	168, 201, 208, 210	Márquez Batalla, A.	108
Manzano Román, V.	93, 97, 156, 163, 210	Márquez Batalla, S.	109, 127, 134, 161, 196, 217, 230, 236
Mañá, J.	85	Márquez Borrego, M.	198, 205
Mañas García, M.	78, 92, 103, 194, 197, 225, 231	Márquez Gómez, I.	83, 97, 101, 225
Mañas, D.	81	Márquez Martín, E.	171
Mañas, L.	153	Marquino, A.	87, 88
Mao Martín, L.	114	Marrero Francés, J.	73
Maquedano, R.	102	Martí Sala, C.	116
Mar, C.	138	Martí, S.	216
Marabé Carretero, G.	175	Martín Alarcón, S.	138, 222
Marado, D.	166	Martín Alfaro, R.	192
Marañés Antoñanzas, I.	187	Martín Algora, I.	202, 242
Marañón Zabalda, I.	244	Martín Álvarez, H.	101, 193
Maraver García, A.	144	Martín Angulo, M.	195
Marcelino, P.	215, 239	Martín Aspas, A.	224, 236
Marchan, E.	92, 225	Martín Azcarate, M.	114
Marchena Yglesias, P.	129, 242	Martín Baranera, M.	126
Marco Aguado, M.	76, 220	Martín Barba, S.	73, 81, 83, 169
Marco Martínez, J.	74, 82, 83, 123, 133, 159, 171, 179, 180, 181, 208, 234, 237, 238	Martín Beltrán, M.	138
Marco, A.	120, 176	Martín Beltrán, T.	222
Marcos Cidreira, E.	99, 146, 150, 152	Martín Carbajo, C.	142
Marcos Herrero, M.	72	Martín Castillo, A.	84, 124
Marcos Martín, M.	135, 192	Martín Cid, D.	114
Marcos Sánchez, F.	73, 81, 83, 201	Martín Contreras, T.	205
Marcovál, J.	85	Martín Cordero, F.	124, 199
Marí Alfonso, B.	85	Martín del Pozo, M.	130
Marí, B.	244	Martín Díaz, R.	64, 73, 125, 129, 133, 151, 179, 180, 186, 228
María José, M.	139	Martín Echevarría, E.	205, 257
Marimón, F.	185	Martín Escalante, M.	93, 102
Marín Arregui, R.	246	Martín Escudero, J.	77, 101, 153
Marín Casajús, O.	245	Martín Farfán, A.	225
Marín Casanova, P.	136	Martín Fernández, M.	105, 207
Marín Dueñas, D.	164	Martín Fortea, M.	108, 155
Marín León, I.	203	Martín Fortea, P.	94, 105
Marín Marín, I.	118	Martín Fusté, S.	99, 152, 206
		Martín Garrido, I.	92, 171, 184, 208, 209, 253
		Martín Gómez, C.	199

Martín González, M.	135, 139, 185, 195, 242	Martínez Egea, I.	158
Martín Gutiérrez, J.	161, 252	Martínez Fernández, R.	167
Martín Hernández, B.	172	Martínez Gabarrón, M.	80, 93, 131, 187, 191, 248, 249
Martín Hidalgo, A.	72, 232	Martínez García, J.	214
Martín Iglesias, D.	105	Martínez García, P.	101, 185
Martín Juan, J.	92	Martínez Hernández, P.	86, 87
Martín Mojarro, E.	206	Martínez Lasheras, B.	125, 205, 221, 226
Martín Morales, R.	147, 227	Martínez Lasheras, M.	198, 205, 257
Martín Moreno, M.	167	Martínez Lirola, M.	144
Martín Núñez, G.	259	Martínez Litago, E.	107
Martín Oterino, J.	99, 108, 109, 113, 124, 127, 140, 149, 174, 196, 199, 213, 217, 249	Martínez López, G.	79
Martín Peral, P.	136, 198, 199	Martínez López, M.	130, 250
Martín Pérez, I.	168	Martínez Márquez, A.	248
Martín Plata, A.	209	Martínez Martínez, L.	97
Martín Ponce, E.	185, 237	Martínez Mondejar, B.	112, 187
Martín Ponce, M.	184, 209, 211	Martínez Moreno, E.	219, 220
Martín Puig, B.	96, 132, 245	Martínez Motos, A.	225, 226
Martín Quirós, A.	158, 181, 205, 236, 241	Martínez Muñoz, I.	87
Martín Rodrigo, M.	79	Martínez Naharro, A.	214
Martín Rodríguez, S.	219	Martínez Palacios, B.	249
Martín Sánchez, F.	240	Martínez Pérez, F.	153
Martín Sanz, M.	252	Martínez Prieto, M.	167, 243
Martín Segarra, O.	98, 177	Martínez Quintanilla, M.	154
Martín Serradilla, J.	139, 236	Martínez Riera, A.	77, 135, 153, 172, 237, 251
Martín Serrat, Á	100	Martínez Rísquez, M.	211
Martín Suñé, N.	145	Martínez Rodés, P.	242
Martín, B.	112, 175	Martínez Sela, M.	110
Martín, C.	214	Martínez Senmartí, J.	247, 258
Martín, F.	158	Martínez Valle, F.	69, 144, 245
Martín, G.	71	Martínez Vázquez, C.	242, 244
Martín, J.	227	Martínez Velado, E.	100, 124, 199, 200, 236, 239, 253, 258
Martín, M.	93	Martínez Velasco, C.	224
Martín-Baranera, M.	176	Martínez, A.	64, 180
Martín-Toledano Lucas, M.	110, 113, 137	Martínez, B.	142
Martínez Álvarez, R.	242	Martínez, C.	122
Martínez Ávila, J.	107, 234	Martínez, E.	114
Martínez Berriotxo, A.	85, 134, 245	Martínez, J.	197, 251
Martínez Braña, L.	211, 212, 241	Martínez, L.	122, 166
Martínez Caballero, C.	247	Martínez, P.	150, 152
Martínez Cerezo, F.	157	Martínez, R.	127
Martínez Consuegra, J.	79, 180	Martínez, T.	177
Martínez Cortés, M.	144, 173, 188, 228, 233	Martínez-Martínez Colubi, M.	107
Martínez del Valle, M.	115	Martínez-Ortega, M.	200
Martínez Delgado, C.	257	Martínez Risque, M.	208
Martínez Delgado, M.	77	Martino Castañar, M.	222
Martínez Durán, V.	101, 255, 256	Martino, V.	110
Martínez Echevarría, E.	142	Martins Baptista, A.	122
		Martins, H.	78, 139, 195
		Martret Redrado, X.	129, 242

XXXI Congreso Nacional de la Sociedad Española de Medicina Interna

II Congreso Ibérico de Medicina Interna - VII Congreso SAMIN

Mascarenhas Araújo, J.	141	Mena Martín, F.	101, 153
Mascaró Cavaller, O.	172	Mendes, V.	69
Mascaró, J.	232	Méndez Bailón, M.	182, 220
Masero Carretero, J.	153	Mendiola Arza, J.	248
Masmiquel Comas, L.	164	Mendonça, P.	95, 241
Massa Puig, R.	138	Mendoza Giraldo, D.	121, 141, 155, 206, 253, 260
Massa, B.	178	Mendiña Guillén, M.	106, 151, 216, 232, 257
Mata Gómez, J.	107	Mené Fenor, E.	216
Mata Poyo, J.	163	Mengibar Vellejo, P.	125
Matajira Chia, T.	87, 174	Mera Fidalgo, A.	89, 200
Mate Barrero, A.	186	Mera Gallardo, O.	93, 95, 97, 98, 156, 163, 196, 234
Mateo López, A.	157, 159	Merchán Rodríguez, R.	173
Mateo Mosquera, L.	211, 212, 241	Mereish Tartros, G.	124
Mateo Olmo, J.	196	Mérida Fernández, M.	92, 94
Mateo Roca, M.	223	Mérida Rodrigo, L.	72, 93, 94
Mateo Rodríguez, O.	152	Merino Argumáñez, C.	140, 175
Mateo Sanchís, E.	146, 196	Merino Peña, E.	67, 119, 187, 191, 222
Mateos Hernández, J.	257	Merino Sánchez, J.	115
Mateos Polo, L.	108, 109, 113, 127, 160, 161, 169, 171, 174, 199, 203, 213, 217, 224, 236	Merino, I.	222
Matesanz, M.	221	Mesado Martínez, D.	168, 208, 210
Mateu, L.	197	Mesa Latorre, J.	147
Matia Hernando, B.	123	Meseguer Frutos, M.	132, 246
Matia Sanz, M.	94	Mesonero Rodríguez, J.	96
Matías García, M.	117, 151	Mesquita, F.	251
Maure, B.	142	Mestre Gómez, B.	140
Mauri Nicolás, E.	95	Mestre, E.	118
Mayayo Alvira, R.	166, 170, 242, 258	Mestres García, M.	126
Mayor Toranzo, E.	133, 139, 235	Mettrass, M.	162
Maza, U.	110	Micán, R.	241
Mecina Gutiérrez, A.	125, 220	Micó, L.	144
Mediero, A.	210, 240	Mico, M.	75
Medina Delgado, P.	77, 257	Miguel de la Villa, F.	109
Medina García, J.	77, 153, 206, 249, 251	Miguélez Morales, M.	98
Medina, J.	156, 177	Miguélez, D.	210, 240
Medrano González, F.	178	Millán Bustamente, B.	72
Medrano Ortega, J.	253	Millán Cachinero, C.	168
Megido, J.	200	Millán, J.	112
Megino Moreno, M.	65	Millán, M.	86
Megino Moreno, T.	76, 166, 170, 239	Millat Martínez, P.	77, 247
Meira, E.	260	Miluy, M.	109
Mejías Real, I.	113, 175	Mimbrera, D.	203
Melgar Moleró, V.	110, 111, 207	Mínguez Sanz, A.	74, 124
Melgarejo González, A.	132, 244, 246	Minguito, C.	70
Melguizo Moya, I.	103, 156, 209, 248	Miquel Palasi, M.	154
Mellado, M.	106, 137, 204, 258	Miralles, F.	250
Mello, R.	92	Miralles, P.	141
Mellor-Pita, S.	92	Miramontes González, J.	83, 99, 103, 124, 127, 176, 177, 203, 213, 215
Melo, J.	78, 139, 195	Miramontes González, M.	176, 177
Melo, N.	162		
Mena de Cea, A.	154		

Miramontes González, P.	108, 109, 134, 140, 149, 160, 169, 217, 224, 230, 236, 247, 249	Montoya García, M.	70, 249
Miranda Riaño, S.	133	Montoya Lozano, F.	166, 241, 242, 258
Miranda, M.	183	Montserrat, S.	229
Miras Parra, F.	151, 257	Mora Fernández-Caballero, M.	249
Mirelis, B.	80	Mora Hernández, B.	102, 117, 118, 123, 162, 259
Miró, O.	167	Mora Luján, J.	191
Mirón Rubio, M.	226	Mora Rufete, A.	72, 178, 232, 240
Mitjavila Villeró, F.	77, 144, 247	Mora, F.	194
Moga Sampere, I.	77, 144, 247	Moral Escudero, E.	159, 220, 223
Molas, M.	193, 224	Moraleja Yudego, I.	248
Molina Boix, M.	152, 189, 220	Moralejo Alonso, L.	161, 179
Molina Medina, A.	109, 145, 154, 217	Moralejo Martín, M.	182
Molina Ruano, F.	98	Morales Caravaca, F.	134, 147
Molinero Abad, S.	112, 175	Morales Cartagena, A.	208, 211
Molino González, Á	160	Morales Gómez, G.	162, 175, 225
Molinos Castro, S.	104, 148	Morales Gómez, R.	123, 153
Mompean Conesa, E.	90, 91, 218	Morales Portillo, C.	97, 98, 100, 101, 102, 165
Monedero Prieto, M.	135, 195, 242, 249, 251	Morales, E.	256
Monfá Bosh, J.	236	Morán Blanco, A.	137, 229, 261
Monforte Gómez, M.	84, 98, 101, 150, 193	Morán Rodríguez, M.	112, 175
Monge Ruiz, J.	106	Morán Suárez, N.	71, 110
Monreal Bosch, M.	66, 67, 70, 151, 186, 188, 189, 190	Morano Báez, R.	218
Monroy Gómez, C.	78, 81, 156	Moras Sarabia, R.	176
Monserrat García, M.	186	Morata Ruiz, L.	67, 225, 234
Monteagudo Jiménez, M.	85	Morchón Simón, D.	77
Monteagudo, J.	88	Moreira, G.	92
Monteagudo, M.	85, 244	Moreira, R.	169
Montealegre Barrejón, M.	112	Moreno Cuerda, V.	247
Montejano Sánchez, R.	166, 181, 240, 241	Moreno de Eguía, C.	83, 179
Montero Cuadrado, M.	260	Moreno Fernández, J.	219
Montero Mateos, E.	76, 91, 92, 181, 208	Moreno Gaviño, L.	155
Montero Pérez-Barquero, M.	167, 177	Moreno Guillén, S.	80, 116, 137, 195, 201
Montero Rivas, L.	113, 160, 175	Moreno Gutiérrez, Á	238
Montero Ruiz, E.	105, 110, 111, 207	Moreno Hernández, A.	89, 138, 200
Montero Teijeiro, C.	154	Moreno Higuera, M.	70, 71, 96, 103, 115, 193, 231, 235, 249
Montero Tinnirello, J.	104, 151, 214	Moreno Luna, R.	98
Montero, E.	96	Moreno Martínez, F.	74
Montero, M.	68, 127, 184, 233	Moreno Mata, E.	104
Montes Díaz, M.	159	Moreno Núñez, L.	98, 124, 194
Montes Gil, L.	72, 107, 111, 114, 125, 126, 198	Moreno Palomares, J.	167, 229
Montesinos Aldeguer, M.	232, 240	Moreno Rodríguez, A.	86, 222
Montes-Santiago, J.	207, 210, 240	Moreno Torrico, A.	200
Montiel, N.	72	Moreno, A.	197
Montilla Burgos, A.	122, 165, 166, 190	Moreno, J.	146
Montilla Morales, C.	177, 213	Moreno, V.	117
Montoya Arenas, J.	116, 174	Morera Morales, L.	141
		Morilla, R.	171
		Morillas, C.	256
		Morillo Blanco, L.	100, 107, 143, 157, 159, 223, 246, 252

XXXI Congreso Nacional de la Sociedad Española de Medicina Interna

II Congreso Ibérico de Medicina Interna - VII Congreso SAMIN

Morís de la Tassa, J.	72, 130, 198, 250	Muñumer Blázquez, R.	239
Morón Nozaleda, M.	238	Murcia Zaragoza, J.	178
Moronte Sánchez, C.	143	Murillo Sanchís, J.	95
Mosquera Isidro, E.	176	Muro Fernández de Pinedo, E.	184, 208, 209
Mosquera Lozano, J.	126	Musitu Pérez, V.	82, 83
Mosquera Pérez, M.	224		
Mourad, F.	137	N	
Mourão, L.	215	Nadal Bravo, M.	259
Mouriño López, Y.	143	Nalotto, L.	139, 235
Mouronval, L.	176	Nan Nan, D.	235
Moya Mateo, E.	194	Napal Lecumberri, J.	129
Moya Roldán, S.	193	Narankiewicz, D.	83, 101, 130
Moya, M.	86, 197, 222	Nascimento Costa, J.	204, 260
Moya, P.	244	Nauck, M.	164
Mozos de la Fuente, E.	126	Nava Rebollo, Á	215, 216
Muela Molinero, A.	68, 122, 217	Navarrete Navarrete, N.	185, 185, 205, 246
Muga, R.	114	Navarri Sese, L.	176
Muñelo Voces, I.	137	Navarro Aguilar, M.	74, 87, 95, 105, 116, 120, 154, 155
Muiño Míguez, A.	84, 89, 215, 218, 239, 259	Navarro Caballero, M.	235
Mulero Conde, J.	216	Navarro Calzada, J.	99, 149
Munne, G.	150	Navarro Casado, L.	250, 251
Muñana Fuentes, A.	246	Navarro Hidalgo, D.	113, 175
Muñiz Grijalvo, O.	98	Navarro Ibáñez, V.	187, 213
Muñiz, F.	79	Navarro Martínez, A.	248, 250, 251, 252
Muñiz, G.	242	Navarro Moreno, D.	96, 102, 259, 260
Muñoz Albarrán, S.	180	Navarro Puerto, A.	208, 211
Muñoz Batet, C.	136	Navarro Puerto, M.	184, 209
Muñoz Bellido, J.	142	Navarro Rodríguez, A.	206
Muñoz Claros, A.	97, 115, 228	Navarro San Francisco, C.	158, 181, 205, 236, 241, 242
Muñoz Esparza, C.	152	Navarro Vilasaró, M.	141
Muñoz Esteban, C.	154, 217	Navarro, M.	108
Muñoz Fernández, M.	161	Navas Elorza, E.	170
Muñoz González, B.	237	Naya Manchado, J.	82
Muñoz Hernández, R.	98	Nazareth, R.	69
Muñoz Hornero, C.	194	Ndrio, E.	65, 72, 116
Muñoz Jofré, A.	129	Neila Calvo, S.	106, 147
Muñoz López, M.	224	Netto Miranda, C.	116, 180
Muñoz Medina, L.	115	Nevado López-Alegría, L.	123, 144, 162
Muñoz Pérez, E.	217	Neves, A.	251
Muñoz Pérez, M.	118	Neves, M.	259
Muñoz Platón, E.	168	Neves, Z.	161, 239
Muñoz Rivas, N.	182, 220	Neves-Costa, J.	95
Muñoz Rodríguez, F.	95, 189	Ngo Pombe, S.	195
Muñoz Roldán, I.	132, 215, 245	Nichols Navia, C.	188, 243
Muñoz Ruiz, A.	83	Nicolás Miguel, R.	97
Muñoz Sánchez, J.	246	Nicolau Laparra, M.	133
Muñoz Santos, L.	214	Nicolau Ramis, J.	164
Muñoz, C.	81, 197	Nieto Arana, J.	76
Muñoz, E.	199	Nieto López-Guerrero, J.	132, 188
Muñoz, G.	231	Nieto Martín, M.	121, 146, 260
Muñoz Torres, M.	99		

Nieto Martínez, S.	147, 154, 182, 217	Oliva Figueras, G.	124
Nieto Rodríguez, J.	113, 115, 188, 217	Oliva Navarro, J.	220
Nieto, A.	175	Oliva, J.	159
Nieto, J.	66	Oliveira, S.	259
Nistal, S.	133, 180	Oliver, J.	183
Noblia Gigena, L.	206	Olivera Fernández, M.	165
Nogales Nieves, C.	151	Oliveró Soldevila, S.	85, 89, 145, 245, 257
Nogales Nieves, M.	130	Oliveros Acebes, E.	112, 115, 175, 215, 245
Noguera Pons, R.	90, 91	Ollero Baturone, M.	121, 260
Noguerado Asensio, A.	71, 125, 132, 167, 188, 243	Olmeda Brull, C.	225, 226
Noguerado Mellado, B.	174	Olmedo Llanes, J.	112, 225, 226
Noguerol Gutiérrez, M.	105	Olmo Montes, F.	97, 101
Nolla Salas, J.	193	Olmos Soto, S.	135, 252
Nonell Gregori, F.	143, 180	Olmos, J.	250, 251
Noronha, C.	241	Omatos Mangado, S.	81
Noureddine López, M.	72, 94	Oña Antolín, F.	188
Noval Menéndez, J.	126	Orbe Narváez, G.	206
Novas Castellanos, N.	105	Ordi Ros, J.	144
Novo Veleiro, I.	133, 173, 177	Ordóñez Hidalgo, C.	188
Novoa Lamazares, L.	132	Orellana Maldonado, C.	162
Ntofi, E.	84, 89, 174, 215, 259	Orfao, A.	134
Nuevo Ejeda, D.	130, 151	Oriñuela González, I.	206
Nuevo-González, J.	182	Oriol Bermúdez, I.	247
Núñez Cuerda, E.	81, 83, 201	Oriol Sabater, J.	73
Núñez Díaz, S.	259	Oristrell Salva, J.	69, 141, 244
Núñez Gómez-Álvarez, M.	137	Orive Brea, A.	138
Núñez Gómez-Álvarez, T.	110, 201	Oropesa, R.	82
Núñez Murga, M.	126, 189, 218	Orozco Cozar, M.	205
Núñez Rodríguez, V.	94, 102	Orradre, J.	242
Núñez, M.	189	Ortas, C.	241
Núñez, R.	197	Ortega Abengózar, H.	93
Núñez-Rodríguez, M.	94	Ortega López, G.	152
Nuño Álvarez, E.	115, 227	Ortega López, N.	152
Nuño Mateo, F.	244	Ortego Centeno, N.	70, 86, 246, 249, 251, 252
Ñ		Ortiz Alonso, J.	182
Ñasco, E.	133, 164	Ortiz Camúñez, A.	121
O		Ortiz de Saracho y Bobo, J.	221
Obispo, B.	169	Ortiz de Zárate Ibarra, Z.	206
Oblanca García, J.	171, 221, 239	Ortiz Flores, F.	154, 217
Ocaña Medina, C.	91	Ortiz Imedio, J.	174, 201
Ochoa Sangrador, C.	100, 236	Ortiz Morales, A.	167
Ocón Bretón, J.	120	Ortiz Romero, M.	200
Ode Febles, J.	197	Ortiz Sánchez, J.	64, 73, 114, 125, 129, 179, 180, 197, 228
Ogalla Vera, S.	158, 186	Ortiz Sierra, M.	142
Ogea García, J.	189	Ortiz, A.	71, 127
Olalla Sierra, J.	72	Ortiz, J.	180
Olgado Ferrero, F.	143, 153, 157, 159, 223, 225, 246, 252	Orueta Sánchez, R.	168
Oliva Alfonso, I.	127, 155	Oteiza Olaso, J.	224
		Oteo López, P.	224
		Otero Perpiñá, B.	107, 234

XXXI Congreso Nacional de la Sociedad Española de Medicina Interna

II Congreso Ibérico de Medicina Interna - VII Congreso SAMIN

Otero, R.	66	Pascual Pascual, T.	130, 145, 198
Oulkadi, J.	72	Pascual Pérez, R.	84, 167, 199, 217
Oviedo, E.	69	Pascual, I.	127
P		Pascual, M.	70
Pac Ferraz, V.	77, 144, 247	Pasini, J.	162, 215
Pacheco Castellanos, M.	84, 115, 161, 167, 169, 239, 240	Pasquau Liaño, J.	79
Pacheco Gómez, N.	104, 158, 214	Pastor Cubillo, M.	145, 146
Pacheco, R.	120	Pastor Encinas, I.	135, 192
Pacho, C.	80, 223, 232	Pastor Torres, L.	153
Padilla Salazar, M.	197, 227, 234	Pastor, C.	179
Páez Pinto, J.	73	Pastor, R.	146
Páez Rubio, I.	196	Patiño Ortega, H.	93
Page del Pozo, M.	218	Patiño Rodríguez, M.	246
Paja Fano, M.	109	Patricio, I.	228
Pajares Díaz Meco, J.	107	Patricio, P.	88
Palacios García Cervigón, G.	98	Paula, P.	94
Palacios Huertas, F.	202, 248	Paytubí Garí, C.	129, 242
Palacios Martín, T.	142, 158, 166	Paz Ferrín, J.	132, 163, 237
Palazón Moñino, D.	244	Pazos Otero, N.	142, 162, 239
Palazuelos Molinero, V.	135, 141	Pazos, R.	181
Pallarés, L.	75	Pedragosa Valls, A.	172, 229
Palma Beltrán, R.	141	Pedrajas, J.	131, 189, 190
Palma dos Reis, I.	259	Pedraz González-Tablas, T.	188
Palmero Palmero, C.	178, 185, 186	Pedro Conal, J.	124
Palom Rico, X.	242	Pedro de Lelis, F.	172, 174, 196, 211
Palomar Rodríguez, L.	199, 236, 258	Pedro Tavares, L.	183
Palomera Fanegas, E.	114, 122	Pedro-Botet, M.	197
Palomino García, A.	99	Pedrol Clotet, E.	117, 206, 221
Palomo Antequera, B.	192	Pedroso, E.	101, 239, 251
Palomo Antequera, C.	192, 193, 200	Pêgo, C.	162
Panarra, A.	241	Peixoto, V.	183
Pantarotto, M.	92	Pelay Cacho, R.	87, 94, 95, 105, 108, 120, 155, 243
Papoila, A.	215	Pelazas González, R.	139, 223, 250
Páramo de Vega, M.	168	Pena Seijo, M.	101, 103, 148, 152, 253, 254, 255, 256
Páramo Fernández, C.	242	Penadés, M.	143
Pardal de la Mano, E.	259	Peña González, R.	162, 175, 225
Pardo Reche, P.	157	Peña Monje, A.	115, 231
Pardos Gea, J.	69	Peña Sánchez de Rivera, J.	140
Paredes Mogollo, A.	173	Peña Somovilla, J.	189
Pareja Bezares, A.	164	Peña, C.	190
Parente Lamelas, I.	221	Peñalba Segura, P.	82, 83
Parra Caballero, P.	121, 181, 230, 231	Peñalver González, E.	89, 137, 138, 142, 168, 200
Parra García, G.	144, 173, 188, 228, 233	Peñas Espinar, C.	102
Parra Macías, N.	67, 191, 203, 204, 222	Peracaula Pujades, M.	74
Parra Ruiz, J.	71, 103, 115	Peralta Ramírez, M.	246
Parra, S.	147, 185	Pereira Juliá, A.	125, 205, 221, 226
Pascual Domenech, D.	157	Pereira, J.	69
Pascual Hernández, Á	112	Pereira, O.	95
Pascual Montes, A.	101, 255, 256	Perelló, R.	167
Pascual Pareja, J.	125, 132, 167 188, 243	Peres, S.	231

Pereyra Grustan, L.	119, 232, 235	Pérez Rivera, J.	188
Pérez Aguilar, M.	250	Pérez Rueda, M.	150, 193
Pérez Alonso, Y.	192	Pérez Sánchez, L.	105, 175, 207
Pérez Barba, C.	84	Pérez Santigosa, P.	153
Pérez Belmonte, L.	221, 257	Pérez Santos, A.	106
Pérez Blanco, F.	106, 216, 257	Pérez Sanz, T.	210
Pérez Bocanegra, C.	144, 145, 245	Pérez Silvestre, J.	172, 174, 196, 211
Pérez Burkhardt, J.	185	Pérez Tamayo, I.	158
Pérez Cabello, J.	222	Pérez Temprano, R.	151
Pérez Calvo, J.	93, 94, 241	Pérez Vázquez, V.	97, 156, 214, 234
Pérez Cano, R.	68, 70, 128, 208, 212, 240, 249	Pérez, A.	110, 163, 164, 192
Pérez Castrillón, J.	116, 160, 210, 249, 252	Pérez, C.	204
Pérez Correa, S.	68	Pérez, F.	71
Pérez de la Blanca Burgos, M.	164	Pérez, J.	174
Pérez de la Campa, C.	69	Pérez, M.	147
Pérez de Lis, M.	75, 90	Pérez, S.	84, 167
Pérez de Pedro, I.	90, 97, 225	Pérez Álvarez, R.	90
Pérez Díaz, J.	77, 160, 221, 243	Pérez-Blanco, F.	151
Pérez Encinas, M.	84, 177	Pérez-Rial, G.	175
Pérez Fernández, N.	123, 167, 220	Pérez-Rodríguez, M.	65, 142
Pérez Fernández, S.	113	Pérez-Tristancho, M.	156
Pérez García, C.	159	Pérez Velilla, C.	96
Pérez García, M.	109, 140, 161, 176, 196, 216, 247	Perianes Díaz, E.	133
Pérez González, F.	110	Periañez Párraga, L.	212
Pérez Hernández, V.	157	Peris Sifre, M.	154
Pérez Jiménez, I.	92, 94	Pernas Souto, B.	65, 97
Pérez Latorre, L.	170, 200	Perneta, F.	122
Pérez Lázaro, C.	149	Perpiñá Fortea, C.	138, 222
Pérez López, J.	69	Pescador Hernández, D.	83, 124, 127, 176
Pérez Luna, E.	134	Pesce, L.	199
Pérez Luna, M.	90, 91, 218	Pesce, M.	217
Pérez Maestu, R.	218	Pesqueira Fontán, P.	104, 148, 207
Pérez Martí, X.	156	Pessegueiro, H.	160
Pérez Martín, A.	73, 125, 129, 179	Petkova Sáiz, E.	130
Pérez Martínez, A.	218	Picado, B.	95
Pérez Martínez, D.	185	Picado, C.	245
Pérez Mas, J.	242	Picazo de la Garza, J.	222
Pérez Méndez, L.	103, 108, 229	Picón Heras, R.	153
Pérez Núñez, I.	250	Piedecausa Selfa, M.	72
Pérez Paredes, C.	99	Pilar Simeón, C.	251
Pérez Paredes, G.	101, 153	Pilares Barco, J.	198
Pérez Paredes, M.	184	Pilares, M.	145
Pérez Pérez, A.	244	Pimentel, J.	156
Pérez Pinar, M.	187	Pinazo, M.	136
Pérez Quero, J.	79, 180	Pineda Alonso, M.	101, 153, 210
Pérez Ramírez, A.	185	Pineda-Tamayo, R.	89
Pérez Ramos, M.	144	Pinheiro, A.	78, 139, 195
Pérez Ricarte, S.	65, 107	Pinho, R.	183
Pérez Rivera, A.	87, 97, 225	Pinilla Llorente, B.	89, 123, 141, 174, 177, 215, 218, 239, 259
		Pinilla, N.	225
		Pinillos Villatoro, D.	113

XXXI Congreso Nacional de la Sociedad Española de Medicina Interna

II Congreso Ibérico de Medicina Interna - VII Congreso SAMIN

Pinto Pais, T.	160, 219, 258	Prieto González, S.	245
Pinto, A.	145, 230	Prieto Menchero, S.	129
Pinto, M.	64	Prieto Mendoza, R.	188
Pintó, X.	203	Prieto Pérez, L.	130
Pinuaga Orrasco, R.	247	Prieto Sánchez, M.	173
Piñar Cabezos, D.	135, 252	Prieto Vicente, A.	259
Piqueras, A.	110	Prieto Vicente, V.	127
Pires, J.	114	Prieto Zapico, A.	104
Piret Ceballos, M.	219	Prieto, E.	204
Pisconte Alayza, K.	167	Prieto-González, S.	144
Pitti Pérez, R.	227, 229	Prósper Ramos, L.	201, 202, 208, 210
Pizarro, M.	98	Prudencio Muñoz, M.	255
Planas Comes, A.	120	Puchades, R.	184
Planells, C.	82	Puche Ibáñez, I.	218
Plasin, M.	87, 88	Puche Paniagua, J.	81
Plata Izquierdo, A.	108, 134, 140, 176	Puente Fernández, A.	68, 152
Platero Sánchez-Escribano, M.	243, 257	Puente, S.	64
Plaza Canteli, S.	74, 82, 123, 133, 151, 179, 180, 181, 220, 234	Puerta Fernández, S.	253
Plutzky, J.	165	Puerta García, A.	112
Polo Sabau, J.	117, 130, 151	Puerta Louro, R.	113, 131, 132, 148, 151, 213, 226, 237
Polvorosa, M.	134	Puerta, M.	112
Pomar, V.	80, 227	Puertas Barrena, R.	194
Pomares Mora, J.	115	Puerto Pérez, E.	108, 109, 113, 124, 127, 134, 140, 149, 150, 160, 161, 169, 196, 199, 213, 224, 236, 249
Pombo Vide, B.	125	Puga, E.	92
Pons-Estel, G.	246	Pujol de la Llave, E.	196, 254
Porcel Pérez, J.	141, 170, 204, 209	Pujol Farriols, R.	74, 85, 191, 203
Porrón López, R.	116	Pujol, I.	79, 112, 115
Porta, J.	203	Q	
Portales Fernández, I.	90	Quadrado, C.	118
Portelinha, D.	228, 246	Quereda Rodríguez-Navarro, C.	170
Portero, I.	156	Quesada Simón, A.	102, 166, 181, 240, 241, 258
Portilla Chocarro, R.	219	Quesada, M.	241
Portillo Tuñón, V.	112	Quevedo Soriano, S.	194, 225
Portillo, M.	113	Quiles, J.	226
Portu Zapirain, J.	228	Quintana Hidalgo, L.	192
Pose Reino, A.	103, 148, 152, 253, 254, 255, 256	Quintana, M.	105
Poveda Gómez, F.	93, 94	Quintela González, Z.	174
Póvoa, P.	69	Quirós Fernández, S.	239
Poyatos Andujar, A.	94	Quirós López, R.	93, 102
Pozo Rosado, L.	102, 260	Quispe Gonzales, J.	167
Pozuelo Segura, C.	134		
Prado Mediano, J.	91	R	
Praena Segovia, J.	121, 155, 175, 260	Rabella García, N.	116, 223
Praga, M.	256	Rabuñal, R.	189
Prat Roibás, M.	163	Racionero Moreno, M.	258
Prats Julià, M.	154, 230	Raffo Márquez, M.	144
Presa Benítez, F.	104		
Prieto de Paula, J.	133, 139, 235, 236		
Prieto García, M.	229		
Prieto Gascón, N.	229		

Ramentol Sintas, M.	105, 145, 245	Reverter Barrachina, V.	123
Ramil Freat, I.	97	Reverter, J.	88
Ramírez Arroyo, V.	142	Revilla Martí, P.	87
Ramírez Correa, A.	230	Rey Pérez, A.	193
Ramírez Correa, J.	224	Rey, G.	210, 240
Ramírez Herráiz, E.	121, 230, 231	Rey, R.	242
Ramírez Lapausa, M.	125, 132, 167	Rey-Joly, C.	114, 197
Ramírez Montero, V.	80	Reyle, G.	259
Ramírez Montesinos, R.	206, 221	Reynaga Sosa, E.	172, 229
Ramírez Olivencia, G.	140	Rial Villavechia, A.	77
Ramírez Ortega, M.	149, 191	Riancho Moral, J.	219, 235, 250, 251
Ramírez Taboada, J.	205	Ribalta, J.	147, 185
Ramírez Tucas, T.	211	Ribas Comas, J.	83
Ramírez, A.	252	Ribeiro, M.	204
Ramírez, P.	227	Ribeiro, P.	166
Ramírez-Duque, N.	155, 178	Ribera Puig, A.	77, 247
Ramiro Ortega, E.	68, 102, 128, 208, 212	Ribó Crusat, F.	129, 242
Ramón, L.	186	Ricciulli, M.	165
Ramos Cantos, C.	178	Richart, C.	86, 133, 164, 170, 189
Ramos Guerrero, A.	99	Rico Lucena, M.	122, 165, 190
Ramos Jiménez, A.	125	Ridruejo Sáez, R.	95, 241
Ramos Lázaro, J.	123, 143, 228	Riera Hortelano, R.	155
Ramos Moreno, E.	115	Riera Jaume, M.	166
Ramos Sánchez, C.	116	Riera Mestre, A.	190, 191
Ramos, A.	92	Riesco, D.	164, 170
Ramos, X.	180	Rinascente, C.	156
Ramos-Casals, M.	75, 90	Rincón-Gómez, M.	121
Ranera García, M.	120	Ríos Blanco, J.	119, 145, 219
Raposo García, S.	229, 261	Ríos Fernández, R.	86, 246, 251
Raquel, H.	78, 139, 195	Ripoll, M.	260
Rashid Jiménez, E.	143, 244, 245, 246	Riso, N.	241
Raya Fernández, C.	78	Rivas Bande, M.	125
Reales, P.	163	Rivas Cobas, C.	260
Rebelo, M.	204	Rivas Cobas, P.	173
Rebollar Merino, Á	105, 110, 111, 207	Rivas González, P.	140
Recarte García-Andrade, C.	96, 112, 146, 215	Rivas Guerrero, A.	188
Recio Iglesias, J.	68, 243	Rivas, D.	214
Redón Mas, J.	101, 153	Rivas, P.	64
Redondo, L.	229	Rivera Austrui, A.	138
Reina, J.	226	Rivera Gallego, A.	242, 244
Reis Brazão, L.	135	Rivera Rubio, C.	100, 101, 165, 166, 190
Reis, S.	259	Rivera, A.	91, 183
Rejas Velásquez, D.	73, 129, 195	Rivero Rodríguez, M.	79
Reparaz, J.	194	Roa Santervas, L.	151
Repetto, P.	112	Robledo, A.	191
Resende, J.	260	Robles Fonseca, L.	225, 226
Resino, E.	143, 197	Robles Marhuenda, A.	170
Respaldiza Salas, N.	171	Robles Ruiz, J.	204
Restoy Lozano, A.	195	Roca Pardiñas, L.	227
Retamar Gentil, P.	113, 121	Roca Villanueva, B.	143, 197, 221
Retamozo, S.	75, 90	Rocha, I.	81
Reus Bañuls, S.	80	Rodado Alabau, E.	247
Reus, S.	80, 222	Ródenas, A.	86, 164, 170

XXXI Congreso Nacional de la Sociedad Española de Medicina Interna

II Congreso Ibérico de Medicina Interna - VII Congreso SAMIN

Rodenas, J.	233	Rodríguez Rojas, L.	82, 84, 93, 124, 148, 149
Rodero Roldán, M.	74	Rodríguez Santana, J.	106
Rodil, V.	210, 240	Rodríguez Suárez, S.	98, 141, 218
Rodrigo Serrano, L.	225	Rodríguez Valero, N.	80, 36, 176, 244
Rodrigo, M.	145	Rodríguez Zapata, M.	65, 72, 76, 125, 142, 166, 169, 170, 198, 208, 221, 226, 238, 257
Rodrigues, B.	215	Rodríguez, Á	191
Rodríguez Amigo, M.	144	Rodríguez, A.	64, 203, 204
Rodríguez Ávila, E.	72, 107, 111, 130, 145, 158, 215, 244	Rodríguez, C.	243
Rodríguez Baño, J.	112	Rodríguez, E.	106
Rodríguez Becerra, E.	92	Rodríguez, F.	184
Rodríguez Beltrán, E.	127, 128, 146, 157, 260	Rodríguez, G.	172
Rodríguez Benavente, A.	129, 152	Rodríguez, J.	254
Rodríguez Benedito, M.	178	Rodríguez, M.	71, 233
Rodríguez Blanco, C.	128, 146, 157, 260	Rodríguez, S.	97, 162
Rodríguez Blanco, I.	144	Rodríguez-Baño, J.	113
Rodríguez Calderón, J.	204	Rodríguez-Carballeira, M.	244
Rodríguez Castellano, E.	170	Rodríguez-Gallego López, C.	108, 148
Rodríguez Cordero, M.	211, 212, 241	Rodríguez-Martínez, V.	121
Rodríguez Dávila, M.	158, 181, 205, 236	Roget Alemany, M.	230
Rodríguez del Ama, F.	83	Roig Espert, B.	187, 213
Rodríguez Domínguez, M.	170	Roig Rico, P.	169
Rodríguez Esparragón, F.	192	Roig, M.	67
Rodríguez Fernández, J.	68, 127, 209	Rojas Velásquez, D.	179
Rodríguez Flores, E.	228	Rojas Villarraga, A.	89
Rodríguez Galdeano, M.	187	Rojas, F.	120
Rodríguez Gaspar, M.	153, 223, 237	Rojas, J.	136
Rodríguez Guardado, A.	110, 198	Rojo López, A.	248
Rodríguez Hurtado, Á	119	Roldán, V.	67
Rodríguez Iturriaga, J.	109	Román Navarro, P.	188
Rodríguez Leal, C.	89, 98, 101, 150, 177, 193	Román Sánchez, P.	74
Rodríguez López, C.	172	Román, A.	257
Rodríguez López, I.	211, 212, 241	Romeo Castillejo, I.	124, 210
Rodríguez López, J.	81	Romero Alegría, Á	108, 109, 134, 140, 203, 213, 216, 247
Rodríguez Montoliu, I.	134	Romero Alonso, A.	103, 156, 248
Rodríguez Muñoz, M.	197	Romero Carmona, S.	126
Rodríguez Osorio, I.	97	Romero Cores, P.	111, 136
Rodríguez Pavía, A.	89, 138, 142, 168, 200	Romero Correa, M.	98, 100
Rodríguez Pecci, M.	104, 214	Romero Gallego-Acho, P.	170
Rodríguez Pecci, S.	151, 237	Romero Míguez, M.	148, 253, 254, 255, 256
Rodríguez Pérez, J.	192	Romero Nieto, M.	217
Rodríguez Pérez, M.	110	Romero Pérez, C.	125
Rodríguez Pérez-Reverte, F.	157, 159	Romero Pérez, J.	184, 229
Rodríguez Picón, B.	113	Romero Ruperto, S.	142
Rodríguez Ramírez, G.	198	Romero Salado, S.	93, 97, 127, 156, 157, 163, 193, 210, 214, 234
Rodríguez Roca, J.	224, 236	Romero Sánchez, M.	152, 197
Rodríguez Roca, S.	113	Romero, A.	150
Rodríguez Rodríguez, E.	153, 223, 237, 252		
Rodríguez Rodríguez, L.	237		

Romero-Jiménez, M.	178	Ruiz Luna, R.	107
Rondón Fernández, P.	220	Ruiz Nicolás, C.	159
Ros Vilamajó, R.	172, 223, 237	Ruiz Recuenco, J.	217
Rosa García, C.	132, 245, 246	Ruiz Rivera, L.	71, 96, 103, 209, 214, 231
Rosa Herráiz, C.	109	Ruiz Romero, M.	73
Rosa Jiménez, A.	129, 288	Ruiz Ruigómez, M.	249
Rosa Jiménez, F.	129, 188	Ruiz Ruiz, J.	129, 195
Rosa Salazar, V.	66, 230	Ruiz Ruiz, S.	221
Rosa, M.	218	Ruiz Sancho, A.	96, 103, 209, 231, 249
Rosado Bolaños, C.	73	Ruiz Seco, P.	136
Rosado Rubio, C.	142, 198	Ruiz Serrato, A.	229, 250
Rosado, C.	179, 180	Ruiz Tornero, A.	128, 177, 214, 256
Rosado, D.	71	Ruiz Trujillo, L.	72
Rosado, S.	92, 221	Ruiz Villaverde, R.	70
Rosal Obrador, J.	164	Ruiz, A.	189, 233, 256
Rosario, M.	118	Ruiz, D.	232
Roset, A.	85	Ruiz, E.	76, 86, 87, 88
Rosich, M.	69	Ruiz, J.	223
Royo, C.	187	Ruiz, M.	109
Royo-Villanova Reparaz, C.	143, 244, 246	Ruiz, P.	203, 218, 257
Rozas Reyes, P.	89, 103	Ruiz, S.	117, 178
Rubio Alonso, B.	175	Ruiz-Armenta, M.	186
Rubio Barbón, S.	67, 106, 215, 244	Ruiz-Cantero, A.	120
Rubio Díaz, R.	113	Ruiz-Gamietea, A.	189
Rubio García, R.	140	Ruiz-Giménez Arrieta, N.	66, 121, 181, 230, 231
Rubio Rivas, M.	77, 122, 144, 247	Ruiz-Ribó, M.	66
Rubio Rodríguez, C.	206		
Rubio Vela, T.	65	S	
Rubio, R.	110	Saavedra-Vallejo, P.	147
Rueda Cid, A.	145, 146	Sabater, A.	86, 164, 170
Ruedas López, A.	198, 230	Sabio, J.	185
Ruiz Alcantarilla, P.	98	Sabio, P.	175
Ruiz Artacho, P.	100, 115, 118, 131, 142, 158, 160, 240	Sabrià, M.	197
Ruiz Blasco, E.	136	Sacanella, E.	178
Ruiz Cantero, A.	97, 205, 250, 255	Sáenz Gutiérrez, A.	93, 103, 156, 194, 197, 225
Ruiz Cosío, A.	217	Sáenz, P.	256
Ruiz de Azúa Ciria, A.	159	Sáenz Béjar, C.	121, 208, 210, 231
Ruiz de la Cuesta Martín, E.	126, 189, 218	Sáenz de Adana Arróniz, E.	216
Ruiz de Temiño de la Peña, Á	116, 210	Sáenz Méndez, M.	225, 226
Ruiz Domínguez, P.	224	Sáenz Rosas, P.	93
Ruiz Durán, S.	235	Sáenz Segura, A.	213
Ruiz Esteban, R.	246	Sáenz, N.	76, 87, 88
Ruiz Galiana, J.	247	Safont Gaso, P.	115
Ruiz Giardín, J.	81, 129	Sahuquillo Llamas, J.	134, 186
Ruiz González, A.	170	Said Criado, I.	159, 172
Ruiz Hernández, J.	68, 127, 152, 155, 261	Sainz de la Maza, M.	87
Ruiz Hidalgo, D.	176, 233	Sainz Vera, B.	98
Ruiz Irastorza, G.	76, 85, 245	Sainz, T.	257
Ruiz Izquierdo, J.	91, 143		
Ruiz León, B.	104		

XXXI Congreso Nacional de la Sociedad Española de Medicina Interna

II Congreso Ibérico de Medicina Interna - VII Congreso SAMIN

Sala Sainz, C.	187, 213	Sánchez Marcos, C.	107
Salamanca Bautista, P.	68, 128, 208, 212, 240	Sánchez Marteles, M.	120
Salamanca Rivera, E.	151	Sánchez Martínez, L.	257
Salamero García, O.	69	Sánchez Martínez, N.	100, 115, 142, 160
Salas Aparicio, A.	65, 200	Sánchez Martínez, R.	252
Salas Cabañas, M.	137	Sánchez Moliní, P.	121, 155, 230, 231
Salas Campos, R.	67, 119, 187, 191, 222	Sánchez Montón, T.	142
Salas, L.	213, 247	Sánchez Morales, D.	130
Salazar de Troya, C.	66	Sánchez Moreno, A.	156
Salcedo Jódar, L.	93	Sánchez Muñoz-Torrero, J.	70, 104, 186, 214
Salcedo Martínez, R.	86, 197, 222	Sánchez Navarro, J.	172, 227, 236, 260
Salcedo Mora, X.	155	Sánchez Oliva, P.	201, 223
Salerni, G.	246	Sánchez Oropesa, A.	168
Salgado López, D.	239	Sánchez Parra, C.	107, 195
Salgado Ordóñez, F.	83	Sánchez Pérez, M.	135, 185, 251
Salgueiro Origlia, G.	158, 205, 241	Sánchez Purificación, A.	152
Salmerón, F.	202, 256	Sánchez Quijano, A.	206
Salmón García, M.	238	Sánchez Relinque, E.	157
Salomón, R.	175, 215, 226	Sánchez Rico, D.	209, 214, 231, 232
Salor Moral, D.	89, 132, 169, 215, 225, 226, 245	Sánchez Rodríguez, Á	83, 99, 103, 105, 109, 124, 127, 134, 140, 149, 160, 161, 171, 174, 176, 177, 199, 203, 213, 215, 216, 224, 247
Salvado, C.	162	Sánchez Román, J.	76, 86, 91, 92, 181, 208
Salvador Milián, E.	210	Sánchez Ruiz de Gordo, M.	82, 104, 131, 153
Sambeat Domènech, M.	136	Sánchez Ruiz Granados, E.	93
Sampedro Felú, A.	74	Sánchez Sáez, C.	206
San José Laporte, A.	69, 110, 120	Sánchez Sánchez, C.	81, 127, 128, 157, 260
San Martín López, J.	64, 81, 114, 152, 197	Sánchez Sánchez, M.	102
San Miguel López de Uralde, S.	216, 228	Sánchez Sánchez, T.	259
San Román y de Terán, C.	77, 138, 160, 221, 222, 243, 250, 257	Sánchez Sánchez, V.	191
Sancha Díez, M.	227	Sánchez Santos, J.	173
Sánchez Cano, D.	70	Sánchez Sauce, B.	84, 98, 101, 124, 150, 193
Sánchez Conde, P.	151, 213, 214, 237	Sánchez Sitjes, L.	99, 206
Sánchez de Haro, A.	80	Sánchez Sobrino, P.	242
Sánchez de la Torre, S.	98	Sánchez Suárez, L.	187, 213
Sánchez Escamilla, A.	120	Sánchez Tejero, E.	251
Sánchez Fuentes, D.	146, 260	Sánchez Tocino, J.	127
Sánchez García, E.	189	Sánchez Torres, M.	116, 228
Sánchez Gili, M.	84, 177	Sánchez Trigo, S.	78, 257
Sánchez Giralt, S.	214	Sánchez Villegas, J.	165
Sánchez Gómez, N.	159	Sánchez, Á	219
Sánchez González, M.	239	Sánchez, A.	150, 236
Sánchez Hellín, V.	91	Sánchez, C.	102, 184, 190, 203, 257
Sánchez Hernández, J.	100, 213	Sánchez, E.	65, 110
Sánchez Junquera, P.	100, 124, 199, 200, 236, 239, 253, 258		
Sánchez Ledesma, M.	105		
Sánchez López, P.	144, 173, 188, 228, 233		
Sánchez Maganto, E.	113, 201		

Sánchez, J.	106, 258	Sarabia Marco, F.	118, 132, 244, 245, 246
Sánchez, M.	167	Sardina Ferreiro, R.	78, 257
Sánchez, N.	196, 230	Sarriá Cepeda, C.	80, 141
Sánchez, R.	66, 135	Satué Bartolomé, J.	125, 179, 195
Sánchez, T.	169, 198, 233	Sauca, G.	137
Sánchez-Barranco Vallejo, F.	172, 202, 227, 260	Saucedo Villanueva, I.	193, 231, 235
Sancllemente, C.	70	Seabra, F.	260
Sanjaume Feixas, M.	222	Sebastián Ariño, A.	116
Sanjaume, M.	191	Seco, C.	110
Sanjuán López, A.	206	Sedano Casas, A.	225, 226
Sanjuán Portugal, F.	82, 83	Segoviano Mateo, R.	129
Sanjurjo Golpe, E.	172, 210, 219, 241	Segura Parra, M.	237
Sanjurjo Rivó, A.	132, 163	Segura, A.	245
Sanmartí, R.	87	Sellas, A.	105
Sanmartín Fenollera, L.	161	Sellés Sirera, I.	224
Sanmartín, R.	114	Selva O'Callaghan, A.	85, 86, 89, 105, 216, 245
Santamaría González, J.	68, 128, 208, 212, 240	Selva Ramírez, D.	230
Santamaría Marín, A.	78	Selva Rodríguez, D.	220
Santamarina, P.	76, 87, 88	Sena Ferrer, F.	258
Santana Báez, S.	209, 247	Sendín Martín, V.	100, 115, 131, 160, 190
Santana Pérez, C.	104	Sequeira Lopes da Silva, J.	123, 223, 225, 236
Santiago Díaz, C.	205	Serra, J.	210
Santiago Ruiz, J.	182, 230	Serra, S.	218
Santiago, B.	103	Serrado Iglesias, A.	123, 134
Santolaría Fernández, F.	77, 135, 153, 172, 185, 223, 237, 242, 250, 252	Serrano de Lucas, L.	216
Santolaya Ruiz, Y.	83	Serrano Fuentes, M.	68, 127, 152, 155, 209, 213, 247
Santoró Martínez, C.	129	Serrano Herrero, D.	133, 139, 235
Santos Jiménez, M.	72	Serrano Herrero, M.	95, 105, 108, 155
Santos Jiménez, T.	192	Serrano Herrero, P.	243
Santos Lasasosa, S.	149	Serrano Martínez, J.	205
Santos Morano, J.	93, 119, 153	Serrano Villar, S.	64, 100, 102, 190, 203, 229, 257
Santos, A.	114, 166	Serra-Prat, M.	114, 122
Santos, L.	157	Serván Rendón, B.	238
Santos, N.	160, 219, 258	Sesma Sánchez, P.	78, 257
Sanvisens, A.	114	Sevil Puras, M.	202
Sanz Arevalillo, N.	247	Sevillano, J.	182
Sanz Cerezo, M.	161	Sevillano, M.	86, 87, 88
Sanz Lorente, R.	74, 115, 159, 171, 208, 237, 238	Sicilia Urbán, J.	252
Sanz Moreno, J.	175	Sidahi, M.	92, 103, 156, 197, 225
Sanz Ortega, F.	192, 256	Sierra Bergua, B.	149
Sanz Peláez, O.	209	Sierra Palomares, G.	172, 229
Sanz Rojas, P.	252	Silva, C.	231
Sanz Sanz, J.	168	Silva, D.	78, 139, 195, 246, 147
Sanz Viedma, S.	115	Silva, F.	246, 247
Sanz, I.	89	Silva, J.	145
Sanz, R.	175	Silvestre, J.	69
Sanz-Trepiana, L.	175	Simão Miranda, J.	141

XXXI Congreso Nacional de la Sociedad Española de Medicina Interna

II Congreso Ibérico de Medicina Interna - VII Congreso SAMIN

Simeón Aznar, C.	69, 85, 145, 245, 251, 257	Spalter Glicberg, G.	72, 237
Simó Monforte, M.	210	Spuch Sánchez, J.	226
Simoës, M.	260	Staitie, M.	136
Simón García, M.	128, 177, 214	Staitie, W.	180
Simonetti, A.	144	Suárez Cuervo, C.	89, 200
Siso, A.	75, 90	Suárez Fernández, C.	65, 69, 121, 151, 181, 200, 201, 230, 231
Smithson Amat, A.	116, 180, 228	Suárez Herranz, P.	208
Sobrino Calzada, C.	82, 234	Suárez López, A.	107
Sobrino Díaz, B.	101	Suárez Lorenzo, J.	227
Sobrino, J.	68, 180	Suárez Ortega, S.	100, 209, 213
Socolich Mansilla, C.	172	Suárez Tembra, M.	152
Soengas, C.	196	Suárez, C.	67, 70, 184, 247
Sojo Dorado, J.	100	Suárez, E.	110
Solanich, X.	85	Suárez-Lozano, I.	156
Solano Vera, R.	66, 113, 115	Suárez-Pérez, M.	156
Solans Laqué, R.	69, 75, 85, 105, 245	Subirà Massana, G.	136, 235
Soler González, J.	116, 160, 249	Subirats Núñez, M.	140
Soler i Ferrer, C.	136	Suñer, R.	154
Soler Portmann, C.	72, 90, 240	Supervía Caparrós, A.	193, 224
Soler Rangel, L.	208	Szymaniec, J.	115, 170, 200
Soler Sendra, A.	116		
Soler Simón, S.	79	T	
Soler, M.	71	Tafalla, M.	94
Solera Muñoz, M.	112	Talavera Fabuel, A.	144
Solís del Baño, S.	198	Tamarit García, J.	187, 213
Solís Díaz, K.	133	Tamayo Obregón, A.	91
Solís García del Pozo, J.	187	Tanaka Martín, D.	212, 234
Solla Babío, E.	257	Tapadinhas, C.	69
Sollet, A.	97	Tapiz, A.	136
Somodevilla Solís, Á	65, 200	Tarabini-Castellani Ciordia, P.	216, 228
Sopeña Argüelles, B.	244	Tarilonte Delgado, M.	73
Sopeña, B.	64, 91, 183	Tarraga Rodríguez, I.	187
Soria Arcos, F.	152	Tarugi, P.	147
Soria López, M.	177	Tasias Pitarch, M.	117, 221
Soriano Palao, J.	244	Tàssies, D.	88
Soriano Sánchez, T.	142	Tavera Bahillo, I.	144, 245
Soriano, M.	206	Tavera Pomata, P.	218
Sort, D.	119	Távora López, T.	84
Soteras Corbella, R.	74	Teijo Núñez, C.	239
Soto Cárdenas, M.	190, 198, 224	Teixeira, S.	69, 259
Soto Delgado, J.	100, 124, 199, 200, 236, 239, 253, 258	Tejeda González, M.	252
Soto Iglesias, I.	143	Tejera Concepción, A.	206, 228, 251
Soto Ríos, C.	131, 219	Tejerina Picado, F.	135, 141
Soto, K.	215	Tejero Delgado, A.	250
Sotres Fernández, G.	159, 171, 208, 237, 238	Telenti Asensio, M.	192
Soultana, R.	76, 139	Tellado-Doblas, P.	121
Sousa Cardoso, F.	141	Téllez González, L.	84, 98, 101, 150, 193, 243
Sousa, A.	64	Téllez Molina, M.	115, 142, 196
Sousa, H.	65, 260	Tello Valero, A.	252

Tena Gómez, D.	198	Torres, G.	68
Tena March, F.	157	Torres, R.	150, 152
Tenajas Cobo, R.	73	Torres, V.	143, 197
Tenias, J.	131, 148, 149, 187, 191, 219	Torroba, L.	137, 138
Terán Redondo, R.	92, 171, 209, 211	Tortosa, F.	260
Ternavasio, G.	178	Torviso, J.	230
Terra, X.	170	Trabulo, D.	101, 239
Terry López, O.	201, 223	Trapiella Martínez, L.	89, 247
Tiago Silva, J.	252	Travieso Aja, M.	104
Tiberio, G.	204	Trejo, S.	158
Tinahones, F.	164	Treviño, D.	191
Tirado Miranda, R.	113, 175	Trías Carratu, V.	91
Tobares, N.	175	Tricas Leris, J.	95
Todolí, J.	144, 189	Trigo Esteban, E.	135, 170, 200, 247
Toledano Sierra, M.	137	Trippe, J.	188
Toledano Sierra, P.	110, 168, 195	Trujillo Luque, D.	201
Tolosa Vilella, C.	85, 86	Trujillo Santos, J.	189
Tolosa, C.	85, 189, 244	Trullàs Vila, J.	68, 79, 183
Tomás Jiménez, C.	246	Truyols Bonet, A.	202, 248
Tomás, M.	109	Tugués, J.	82
Tomé García, M.	98	Tural, C.	114
Tor, C.	89	Turbau, M.	232
Tor, J.	114	Tutor-Ureta, P.	70, 221
Torné Cachot, J.	126, 156	U	
Tornel Sánchez, G.	89, 138, 142, 168, 200	Ugarriza, A.	189
Tornero, C.	235	Ulla Anes, M.	120, 176
Torralba González de Suso, M.	65, 72, 140, 142, 169, 198, 239	Uneken, P.	206, 221
Torrea Valdepérez, M.	141, 158, 250	Urbano García, G.	231
Torregrosa Suau, O.	232	Urbieta, M.	107, 173, 174
Torrejón, A.	179	Urdin Oroz, B.	157
Torrens Alzina, M.	235	Uresandi, F.	66
Torres Alvizar, I.	106, 159, 204, 243, 258	Uribarri Sánchez, G.	205
Torres Bonafonte, O.	176, 223	Úriz Otano, F.	224
Torres Corts, A.	107, 183	Utrilla, F.	146
Torres Courchoud, I.	243	Utrillo Montagut, L.	170
Torres del Pliego, E.	193, 224	V	
Torres do Rego, A.	102, 115, 117, 118, 123, 162	Val Esco, L.	116
Torres Macho, J.	191, 193, 194	Valcárcel García, M.	211, 212, 241
Torres Martínez, J.	123, 134	Valdés de León, R.	103
Torres Ortega, C.	188	Valdivielso, P.	147, 256
Torres Perea, R.	112	Valencia, C.	102
Torres Salinas, M.	91, 98, 123, 143, 219	Valente, J.	206
Torres Torres, B.	92	Valero Díaz de Lamadrid, C.	147, 154, 217, 219, 250, 251
Torres Triana, J.	87, 169, 188, 192, 198, 199, 237, 256	Valero, J.	144
Torres Vega, A.	206, 228, 229, 251	Valero-González, S.	70
Torres, A.	146	Val-Flores, L.	165
Torres, D.	239	Valiente de Santis, L.	83
		Valle Feijoo, L.	226, 237
		Valle Feijoo, M.	213, 237

XXXI Congreso Nacional de la Sociedad Española de Medicina Interna

II Congreso Ibérico de Medicina Interna - VII Congreso SAMIN

Valle Puey, J.	99	Vergas García, J.	142
Vallejo García, M.	82	Viana Zulaica, C.	119
Vallejo Herrera, M.	229	Vicario Bermúdez, J.	119,176,232,235
Vallejo Herrera, V.	66,97,101,130	Vicente Calderón, J.	244,246
Vallejo Maroto, I.	73,178,185,186,234	Vicente Domínguez, L.	104, 158
Vallejo Vaz, A.	97	Vicente Martín, C.	74,82,125,159, 171,220,237
Vaquero Valencia, M.	117,182,195,220	Vicente Navarro, D.	232
Varela Aguilar, J.	126, 183	Vicente Rodrigues, S.	98,108,197,259
Varela Román, A.	212	Vicente, Á	146
Varela, F.	99	Vich Martorell, L.	202,248
Varela, P.	65	Victorino, R.	162
Vares González, M.	97	Vidal Bugallo, J.	152
Vargas Hitos, J.	70, 92, 96, 185, 186, 229, 230	Vidal Chalver, R.	199, 217
Vargas Pérez, M.	144	Vidal Cortada, J.	163
Vargas Rojo, B.	247	Vidal Ferrer, S.	141
Varillas, C.	133,189	Vidal Pérez, J.	125
Vásquez Jacinto, P.	188	Vidal, E.	137
Vaz Riscado, M.	241	Vidal, J.	71
Vázquez Cueto, C.	186	Vieitez García, P.	163
Vázquez Gámez, M.	70,249	Viejo de la Guerra, G.	111, 114
Vázquez Labrador, J.	240, 246	Vigil Martín, E.	99
Vázquez López, S.	104	Vigueras Campuzano, I.	218
Vázquez Ronda, M.	73,201	Vila Planas, J.	73,120,134
Vázquez Suárez, A.	142	Vila Santos, J.	140,184,203,209,211
Vázquez Vigo, R.	97	Vila Vall-Llovera, M.	116,237
Vázquez, P.	95	Vilalta, E.	112,132,175,226
Vázquez, X.	210	Vilão, F.	204
Vázquez-Triñanes, C.	91,183	Villaplana Marz, L.	193
Vega Cervantes, J.	89,137,138,142, 168,200	Vilar Freire, M.	226
Vega Rollán, F.	171	Vilardell Tarrés, M.	69,85,105,144,145, 216,245,257
Vega Ruiz, M.	231	Vilariño Maneiro, L.	73,257
Vega Valderrama, L.	133	Vilaró Pujals, J.	172
Vega, I.	126	Vilaseca Arroyo, B.	95
Vega, J.	233	Vilaseca Bellsolà, J.	95
Vela García, V.	253	Viles Valenti, J.	123
Vela Manzano, L.	198,199	Villace, P.	69
Velasco Arjona, L.	219	Villagrasa Vilella, A.	130
Velasco Arribas, M.	124,194	Villalba García, M.	132, 175, 226, 245
Velasco Montes, J.	206	Villalobos Sánchez, A.	66,83,130
Velasco Romero, R.	104	Villalonga Comas, M.	210,212
Velasco Tirado, V.	161,179	Villalonga Pesudo, M.	211
Velasco, C.	112,150	Villalta, J.	190
Velasco, R.	158,214	Villamor Jiménez, C.	101,177
Velázquez Benito, A.	149,155	Villanueva Montes, M.	185
Vélez Guzón, C.	126	Villanueva Rodríguez, P.	223
Vélez Pérez, C.	113,137	Villar Bello, R.	154
Ventura, A.	235	Villar Bonacasa, E.	161
Ventura, S.	247	Villar Gómez, I.	76,85
Vera Sánchez-Rojas, C.	132,143,246	Villar Jiménez, J.	229
Vera, J.	146	Villar Mariscal, C.	214
Vergara López, S.	119	Villar, M.	85

Villarino Sanz, M.	86
Villarroel González-Elipe, P.	118,240
Villasenín Arnosó, J.	222
Villaverde, I.	64
Villegas Bruguera, E.	107,183
Villena Ruiz, M.	74
Viloria Alebesque, A.	243
Vinuesa García, D.	71,96,103,209, 231,235,249
Viña Rodríguez, J.	172,223,237,251,252
Viña, B.	120
Viñuelas, O.	115
Vivanco Martínez, J.	182,220
Vivancos Gallego, M.	159
Vivas del Val, M.	201
Vives Fernández, M.	244
Vives, A.	256
Vives, G.	185,147
Vizueté Calero, A.	73,81,83,201
W	
Wikman Jørgensen, P.	64
Y	
Yagüe, G.	223
Yagüe, J.	86
Yebenes, J.	137
Yebra Yebra, M.	182
Yebra-Bango, M.	70,92,221
Yera Bergua, C.	81
Yunta Abarca, P.	154
Yuste Domínguez, M.	214
Yzusqui Mendoza, M.	73
Z	
Zalba Etayo, B.	93,94,95,241
Zambrano Sevilla, S.	186
Zamora Cervantes, A.	138
Zamora Pasadas, M.	185,186
Zamorano, J.	214
Zapatero Gaviria, A.	64, 73, 81, 83, 117, 123, 125, 129, 133, 151, 152, 179, 180, 181, 186, 195, 228
Zapico, M.	200
Zorrilla Lorenzo, V.	188
Zubillaga Azpiroz, E.	182,243
Zubillaga Garmendia, G.	182,220
Zúñiga Cedo, E.	126
Zurita Rodríguez, C.	102
Zurita Rosa, L.	87

XXXI Congreso Nacional de la Sociedad Española de Medicina Interna

II Congreso Ibérico de Medicina Interna - VII Congreso SAMIN

Información General

SEDE DEL CONGRESO

Auditorio-Palacio de Congresos Príncipe Felipe
Plaza La Gesta s/n, 33007 Oviedo

Tfno.: +34 985 272 111 • Fax: +34 985 246 216

Página web: www.palaciocongresos-oviedo.com

Email: congresos@ayto-oviedo.es

Fecha: 17-20 de noviembre de 2010

Organiza: Sociedad Española de Medicina Interna.



SOCIEDAD ESPAÑOLA DE MEDICINA INTERNA

LA VISIÓN GLOBAL DE LA PERSONA ENFERMA

Presidente del Comité Organizador:

Dr. Ricardo Gómez de la Torre

Servicio de Medicina Interna

Hospital Universitario Central de Asturias. Oviedo

Secretaría Técnica:



S&H Medical Science Service

C/ Espronceda 27, Entreplanta

28003 Madrid

Tel: 91 535 71 83 - Fax: 91 181 76 16

E-mail: congresos@shmedical.es

Página Web del Congreso: www.XXXI.congresosemi.org

INSCRIPCIONES

Para una mejor organización, rogamos formalicen la inscripción con antelación a la celebración del Congreso. La inscripción se entenderá formalizada una vez se hayan satisfecho los derechos de la misma.

HOTELES Y VIAJES

Viajes Yacaré

C/ Ríos Rosas, 54. 28003 Madrid

Tel: 91 534 08 03 - Fax.: 91 536 00 01

E-mail: viajesyacare@e-savia.net

DOCUMENTACIÓN

El miércoles, 17 de noviembre de 2010, se entregará la documentación a los asistentes, a partir de las 09:30 horas.

IDENTIFICACIÓN

Cada congresista dispondrá de una tarjeta de identificación individual. Es imprescindible su presentación para tener acceso a la sede, permanecer en la misma, acceder a los almuerzos, pasar los controles para los créditos y poder participar en los actos sociales

COMUNICACIONES

Para la presentación de las comunicaciones es imprescindible que el primer firmante esté inscrito en el congreso. En caso de que haya varias comunicaciones con un mismo primer firmante, deberá estar inscrito cualquier otro del resto de los autores.

CERTIFICADOS DE ASISTENCIA Y DE CRÉDITOS OFICIALES

Los certificados de asistencia se entregarán el viernes 19 de noviembre a partir de las 18:00 horas. Los certificados de créditos, si los hubiera, se enviarán posteriormente tras la evaluación de asistencia.

ACREDITACIÓN DE FORMA CONTINUADA

Se solicitará la correspondiente acreditación de formación continuada para el Congreso. Para ello, será imprescindible pasar por un control de asistencia presencial superior al 80% del tiempo total.

IDIOMA

El idioma oficial del congreso será el castellano. Habrá traducción simultánea inglés-castellano en aquellas sesiones que lo precisen.

PAUSA-CAFÉ

Los cafés se servirán en la zona de la exposición comercial.

XXXI Congreso Nacional de la Sociedad Española de Medicina Interna

II Congreso Ibérico de Medicina Interna - VII Congreso SAMIN

ALMUERZOS DE TRABAJOS

Se realizará en el Hotel Meliá de La Reconquista de Oviedo siendo imprescindible la presentación de los correspondientes tickets de comidas.

El horario de la comida será el siguiente:

Miércoles 17 de Noviembre: de 13:30 - 15:00 horas. Sólo para los **asistentes** a los Talleres.
Jueves 18 y Viernes 19 de Noviembre: El horario se ampliará de 13:30 a 16:30 horas para que todos aquellos que tengan que presentar Comunicaciones Orales o Sesiones de Póster a las 15:30 h. puedan comer.

Sede:

**Hotel Meliá de La Reconquista
(Calle de Gil de Jaz, 16)**

Nota: Mirar Plano de Situación (Pág. 312)

RECEPCIÓN DE PONENCIAS

Las ponencias han de ser entregadas en la Secretaría Técnica, como mínimo 2 horas antes de que comiencen las sesiones científicas.

TALLERES

La asistencia a los Talleres será de carácter libre hasta completar el aforo de las Salas.

CENA DE CLAUSURA

Tendrá lugar el viernes 19 de noviembre a las 22:00 hrs

**Hotel Castillo del Bosque la Zoreda s/n - 33170.
La Manjoya, Oviedo (Principado de Asturias).**

El precio de la cena no está incluido en la cuota de inscripción.

La fecha límite de reservas para la cena de clausura es el día **09 de noviembre de 2010**

- Para los inscritos, el precio de la cena de clausura es de **50,00 € (IVA incluido)**
- Para los no inscritos, el precio es de **70,00 € (IVA incluido)**

PREMIOS SEMI

1. Las 5 Comunicaciones mejor evaluadas y cuyo 1^{er} autor sea Residente y Socio de la SEMI, éste Residente será becado por la Sociedad con la inscripción gratuita al Congreso del año próximo.
2. Los 15 Pósters mejor evaluados y cuyo 1^{er} autor sea Residente y Socio de la SEMI, éste Residente será becado por la Sociedad con la inscripción gratuita al Congreso del año próximo.
3. **Premio Ciril Rozman**
Se entregará el Premio denominado Ciril Rozman, otorgado por la SEMI a una personalidad que no sea Internista y que se haya distinguido en años precedentes por actividades en Pro de la Medicina Interna. El premio es una condecoración honorífica y el premiado impartirá una Conferencia Magistral.
4. **Premio al Internista Joven**
La SEMI entregará durante el Congreso el Premio al Internista Joven, que se otorga a partir del año 2008 a aquellos médicos internistas clínicos/investigadores y Socios de la SEMI, menores de 35 años que se hayan distinguido en el año precedente por su proyección científica.

El Premio tiene una dotación de 2.000,00 €

TRANSPORTE

La Organización del Congreso dispondrá de transporte gratuito para los inscritos:

- Día 17 de noviembre: Aeropuerto de Asturias - Hoteles de la Organización
- Día 18 de noviembre: Aeropuerto de Asturias - Hoteles de la Organización
- Día 19 de noviembre: Palacio de Congresos - Aeropuerto de Asturias
- Día 20 de noviembre: Palacio de Congresos - Aeropuerto de Asturias

* El aeropuerto de Asturias se encuentra a 47 Kms de Oviedo.

Habrá transporte diario para los asistentes desde los Hoteles Oficiales a la Sede del Congreso. Para ver los Horarios, visite la página Web del Congreso a partir del 18 de Octubre:

www.XXXI.congresosemi.org

XXXI Congreso Nacional de la Sociedad Española de Medicina Interna

II Congreso Ibérico de Medicina Interna - VII Congreso SAMIN

INFORMACIÓN IMPORTANTE: TRASLADOS DE AUTOBUSES

HOTELES DE LA ORGANIZACIÓN - PALACIO DE CONGRESOS

RUTAS:

Los traslados en autocares se organizarán de la siguiente manera:

IDA

Ruta 1: Hoteles España, Magistral, Regente y Astures

Ruta 2: Hoteles Tryp Oviedo y Sto. Domingo

Ruta 3: Hoteles Nap, Silken Monumental, Room Mate Marcos y Ciudad Oviedo Sercotel

VUELTA

Ruta 1: Hoteles España, Magistral, Regente y Astures

Ruta 2: Hoteles Tryp Oviedo y Sto. Domingo

Ruta 3: Hoteles Nap, Silken Monumental, Room Mate Marcos y Ciudad Oviedo Sercotel

NOTA IMPORTANTE: LOS HOTELES MELIÁ RECONQUISTA, AYRE RAMIRO Y NH PRINCIPADO NO TENDRÁN TRASLADOS DE AUTOBUSES AL PALACIO DE CONGRESOS.

MIÉRCOLES, 17 DE NOVIEMBRE DE 2010

HOTELES DE LA ORGANIZACIÓN - PALACIO DE CONGRESOS

Horario de salidas de cada hotel:

9:00 hrs.

9:30 hrs.

13:45 hrs.

14:15 hrs.

14:45 hrs.

15:15 hrs.

PALACIO DE CONGRESOS - HOTELES DE LA ORGANIZACIÓN

22:00 hrs.

JUEVES, 18 DE NOVIEMBRE DE 2010

HOTELES DE LA ORGANIZACIÓN - PALACIO DE CONGRESOS

Salidas desde cada hotel, según las rutas (aproximadas):

7:30 hrs.

8:00 hrs.

9:00 hrs.

PALACIO DE CONGRESOS - HOTELES DE LA ORGANIZACIÓN

20:00 hrs.

VIERNES. 19 DE NOVIEMBRE DE 2010

HOTELES DE LA ORGANIZACIÓN - PALACIO DE CONGRESOS

Salidas desde cada hotel, según las rutas (aproximadas):

7:30 hrs.
8:00 hrs.
9:00 hrs.

PALACIO DE CONGRESOS - HOTELES DE LA ORGANIZACIÓN (RUTAS 1, 2 Y 3)

21:00 hrs.

HOTELES DE LA ORGANIZACIÓN - CENA DE CLAUSURA (BOSQUE LA AZOREDA)

21:45 hrs.

Salidas desde los siguientes hoteles:

Ruta 1: Hoteles España, Magistral, Regente y Astures

Ruta 2: Hoteles Tryp Oviedo y Sto. Domingo

Ruta 3: Hoteles Nap, Silken Monumental, Room Mate Marcos y Ciudad Oviedo Sercotel

Ruta 4: Hoteles Meliá Reconquista, Ayre Ramiro y NH Principado

La vuelta se realizará a los mismos hoteles a las 00:00 hrs.

PALACIO DE CONGRESOS - AEROPUERTO DE ASTURIAS:

Cinco únicas salidas:

14:00 hrs.
15:00 hrs.
16:00 hrs.
17:00 hrs.
18:00 hrs.

SÁBADO. 20 DE NOVIEMBRE DE 2010

HOTELES DE LA ORGANIZACIÓN - PALACIO DE CONGRESOS

Salida desde cada hotel:

07:30 hrs.
08.30 hrs.

HOTELES DE LA ORGANIZACIÓN - AEROPUERTO DE ASTURIAS:

08:30 hrs.

XXXI Congreso Nacional de la Sociedad Española de Medicina Interna

II Congreso Ibérico de Medicina Interna - VII Congreso SAMIN

Salidas desde los siguientes hoteles:

Ruta 1: Hoteles España, Magistral, Regente y Astures

Ruta 2: Hoteles Tryp Oviedo y Sto. Domingo

Ruta 3: Hoteles Nap, Silken Monumental, Room Mate Marcos y Ciudad Oviedo Sercotel

Ruta 4: Hoteles Meliá Reconquista, Ayre Ramiro y NH Principado

PALACIO DE CONGRESOS - AEROPUERTO DE ASTURIAS:

Dos únicas salidas:

11:30 hrs.

15:00 hrs.

XXXI Congreso Nacional de la Sociedad Española de Medicina Interna

II Congreso Ibérico de Medicina Interna - VII Congreso SAMIN

PLANO DE SITUACIÓN DE LOS HOTELES



XXXI Congreso Nacional de la Sociedad Española de Medicina Interna

II Congreso Ibérico de Medicina Interna - VII Congreso SAMIN

PLANO DE STANDS

PLANTA BAJA

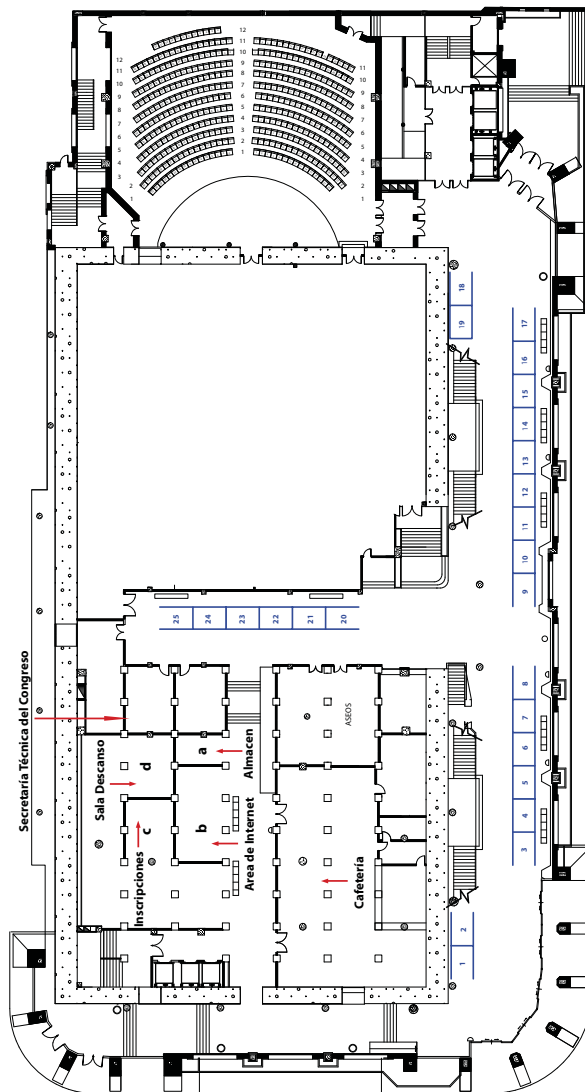

STAND	CLIENTE
1	SEMI (SOCIEDAD ESPAÑOLA DE MEDICINA INTERNA)
2	
3	PFIZER
4	
5	BOEHRINGER INGELHEIM
6	
7	ESTEVE
8	
9	NOVARTIS
10	
11	AMGEN-GSK
12	UPTODATE INC.
13	
14	LILLY
15	
16	BAYER SCHERING PHARMA
17	BOEHRINGER INGELHEIM/PFIZER
19	SPMI (SOCIEDAD PORTUGUESA DE MEDICINA INTERNA)
20	
21	ALMIRALL
22	
23	OTSUKA
24	MC GRAW-HILL-LIBRERÍA CERVANTES (OVIEDO)
25	GE HEALTHCARE ESPAÑA

PLANTA PRIMERA

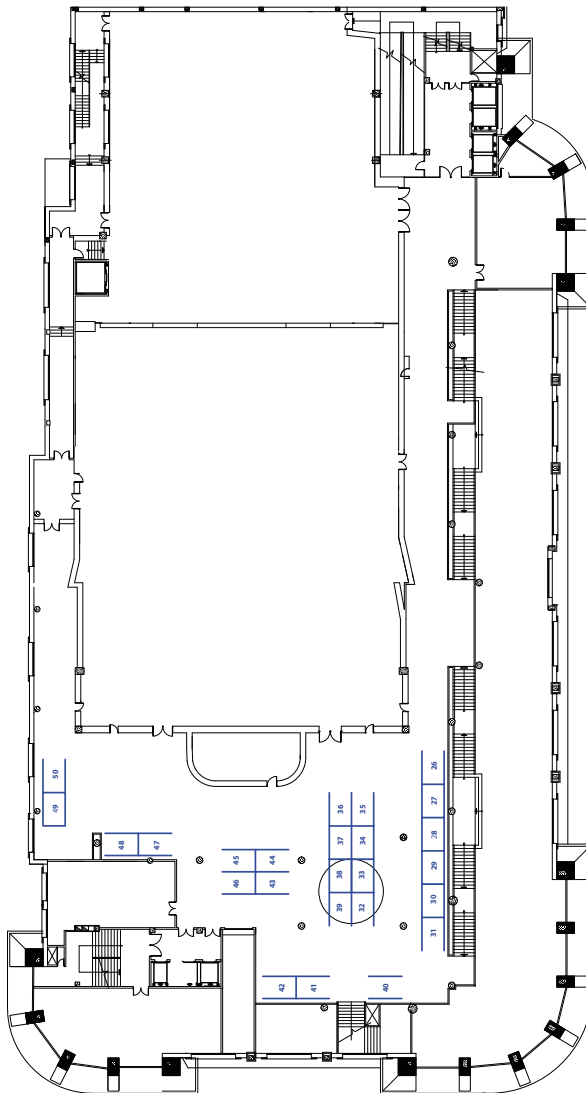

STAND	CLIENTE
26	GSK
27	
28	GRUPO FERRER
29	ACTELION
30	
31	ASTRAZENECA
32	
33	
34	
35	
36	SANOI-AVENTIS
37	
38	
39	
40	ROVI
41	
42	ASTRAZENECA+BRISTOL-MYERS SQUIBB
43	
44	
45	NOVONORDISK
46	
47	SHIRE
48	URIACH PHARMA
49	
50	LABORATORIOS SERVIER

XXXI Congreso Nacional de la Sociedad Española de Medicina Interna

II Congreso Ibérico de Medicina Interna - VII Congreso SAMIN

COLABORADORES-

- ACTELIÓN
- ALMIRALL
- AMGEN
- ASTRAZENECA
- BAYER SCHERING PHARMA
- BOEHRINGER INGELHEIM
- BRISTOL-MYERS SQUIBB
- ELSEVIER
- ESTEVE
- GE HEALTHCARE ESPAÑA
- GLAXOSMITHKLINE
- GRUPO FERRER
- LABORATORIOS SERVIER
- LILLY
- MENARINI
- MC GRAW HILL EDUCATION
- MERCK SHARP & DOHME
- NOVARTIS
- NOVO NORDISK PHARMA
- NYCOMED
- OTSUKA
- PFIZER
- RECORDATI
- ROVI
- SANOFI-AVENTIS
- SEMI (SOCIEDAD ESPAÑOLA DE MEDICINA INTERNA)
- SHIRE
- SPMI (SOCIEDAD PORTUGUESA DE MEDICINA INTERNA)
- UPTODATE INC.
- URIACH PHARMA

NOTA IMPORTANTE

La SEMI no se hace responsable de la cancelación del XXXI Congreso Nacional de la SEMI 2010 causada por huelga, desorden público, acciones de guerra, terrorismo, incendios, condiciones climatológicas, pandemias y causas de fuerza mayor ni de cualquier otros daños o pérdidas que resulten de dicha cancelación.



S&H Medical Science Service
C/Espronedada, 27 - Entreplanta
28003 Madrid
Tfno.: 91 535 71 83 Fax: 91 181 76 16
E-mail: congresos@shmedical.es