



Sociedad de Medicina Interna
de Madrid-Castilla La Mancha



Sección de Casos Clínicos en Enfermedades Autoinmunes Sistémicas

23 DE MARZO DE MADRID

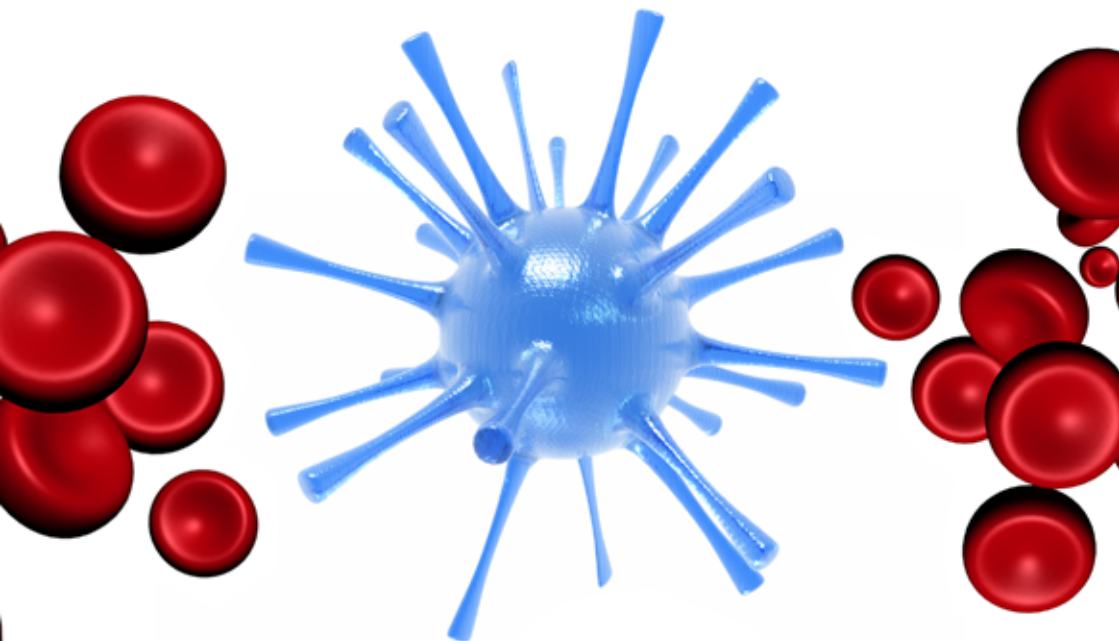

Actividad de interés formativo en Enfermedades Autoinmunes Sistémicas reconocido por el Grupo de Enfermedades Autoinmunes Sistémicas (GEAS) de la Sociedad Española de Medicina Interna (SEMI)

Salón de Actos Materno-Infantil,
Hospital General Universitario
Gregorio Marañón. Madrid

ORGANIZA: Sección de Enfermedades Autoinmunes de la Sociedad de Medicina Interna de Madrid y Castilla la Mancha (SOMIMACA) y el Departamento de Medicina Interna del Hospital General Universitario Gregorio Marañón



Hospital General Universitario
Gregorio Marañón

Comunidad de Madrid

Objetivos:

- Profundizar en el conocimiento de las enfermedades autoinmunes sistémicas, a través de la exposición de casos clínicos reales.
- Conocer cuáles son las estrategias más adecuadas para el diagnóstico y el tratamiento de situaciones clínicas que en muchos casos, por la reducida prevalencia de algunas enfermedades autoinmunes y la ausencia de guías de práctica clínica establecidas, suponen un reto para los médicos.

Metodología:

Todos los médicos interesados en asistir a esta sesión deberán aportar sus casos clínicos siguiendo las instrucciones de elaboración.

Los casos clínicos serán seleccionados por un comité de expertos.

Entre los hospitales elegidos se distribuirán los casos clínicos de forma que cada uno de los ponentes desarrolle un caso clínico de otro centro.

Se expondrá de forma resumida la presentación del caso, el diagnóstico diferencial y la mejor alternativa terapéutica, en los primeros 15 minutos. Posteriormente, el hospital que aportó el caso clínico explicará la actitud seguida y el diagnóstico final, en los últimos 5 minutos de la exposición.

Instrucciones para la presentación de los casos:

La fecha límite para enviar los casos clínicos es el **17 de febrero de 2012**.

Los casos clínicos se remitirán por correo electrónico al **Dr. Jesús Canora** a la dirección:

jcanora.hflr@salud.madrid.org

Se enviarán en formato Word, y se presentarán con los siguientes apartados diferenciados:

- Título sin especificar el diagnóstico final
- Autores
- Datos de contacto
- Anamnesis y exploración física
- Pruebas complementarias realizadas inicialmente
- Diagnóstico diferencial
- Pruebas complementarias que se solicitan para llegar al diagnóstico de sospecha,
- Resultados
- Discusión
- Diagnóstico final.

El comité de selección de los casos decidirá la distribución de los Casos Clínicos entre los ponentes.

El listado con los casos clínicos seleccionados se colgarán en la página Web de la Sección de Enfermedades Autoinmunes de la Sociedad de Medicina Interna de Madrid Castilla la Mancha (**SOMIMACA**).

<http://www.fesemi.org/sociedades/somimaca/autoinmunes/actividades/view>

PROGRAMA

Horario

09:30-09:45 h. Presentación

09:45-11:30 h. Casos Clínicos. 5 casos, 20 minutos cada caso

11:30-12:00 h. Café

12:00-13:45 h. Casos Clínicos. 5 casos, 20 minutos cada caso

13:45-14:15 h. Conferencia: Síndrome antifosfolípido seronegativo: manifestaciones clínicas y serológicas.

Dr. José Luis Rodríguez García.

Servicio de Medicina Interna

Complejo Hospitalario Universitario de Albacete.

14:30-16:00 h. Almuerzo de Trabajo

16:00-17:30 h. Casos clínicos. 4 casos, 20 minutos cada caso

17:30-17:45 h. Clausura

Prof. Francisco Javier Barbado Hernández

Servicio de Medicina Interna

Hospital Universitario La Paz. Madrid.

23 DE MARZO DE MADRID

INFORMACIÓN GENERAL

•SEDE DE LA SESIÓN•

Aula Materno Infantil, Hospital General Universitario Gregorio Marañón
C/ Doctor Esquerdo, 46
28007 Madrid

Tel: +34 91 586 80 00

Página Web: www.hggm.es

Fecha: 23 de Marzo de 2012

Organiza: Sección de Enfermedades Autoinmunes de la Sociedad de Medicina Interna de Madrid y Castilla La Mancha (**SOMIMACA**) y Departamento de Medicina Interna del Hospital General Universitario Gregorio Marañón

Responsable: **Dr. Luis Audibert Mena** Jefe de Departamento de Medicina Interna, Hospital General Universitario Gregorio Marañón. Madrid

Dr. Jesús Canora Lebrato Responsable Sección de Autoinmunes Sociedad de Medicina Interna de Madrid Castilla la Mancha (**SOMIMACA**). Hospital Universitario de Fuenlabrada. Madrid

Secretaría Técnica:



S&H Medical Science Service

c/ Espronceda 27, Entreplanta
28003 Madrid

Tel: 91 535 71 83

Fax: 91 181 76 16

e-mail: congresos@shmedical.es

•HOTELES Y VIAJES•

Viajes Yacaré.

C/ Ríos Rosas, 54. 28003 Madrid

Tel: 91 534 08 03 Fax.: 91 536 00 01

e´mail.: viajesyacare@e-savia.net

•INSCRIPCIONES•

La inscripción será gratuita. Se ruega envíen boletín de inscripción debidamente cumplimentado a la siguiente dirección de email:

congresos@shmedical.es o por fax: **91 181 76 16**

•CERTIFICADOS DE ASISTENCIA•

Los certificados de asistencia se entregarán el viernes 23 de marzo a partir de las 16:00 horas.

•ALMUERZO DE TRABAJO•

Se realizará en la sede de la Reunión, siendo imprescindible la presentación del identificador correspondiente.

•INFORMACIÓN DE ALOJAMIENTO•

Si desea realizar reserva de alojamiento para su asistencia a la Reunión, debe dirigirse a:

Viaje Yacaré:

C/ Ríos Rosas, 54 – 28003 Madrid

Tfno: 91 534 08 03

Fax: 91 536 00 01

E´mail: **viajesyacare@e-savia.net**

NOTA:

Cumpliendo la Ley Orgánica 15/1999, de 23 de diciembre, de Protección de Datos de Carácter Personal, usted podrá ejercitar los derechos de acceso, rectificación, cancelación y oposición mediante notificación a **sh@shmedical.es**



BOLETÍN DE INSCRIPCIÓN

I Sesión de Casos Clínicos en EAS

Nombre *:

Apellidos *:

NIF *:

Hospital *:

Servicio *:

Dirección Particular *:

Ciudad *: Provincia *: C.P *:

Tel.: Móvil:

Correo electrónico*

* Toda la información señalada con (*) es imprescindible para la inscripción. Si falta algún dato señalado con (*) no se podrá validar la inscripción. Si el inscrito desea confirmación de la inscripción, debe poner su mail.

PRECIO DE INSCRIPCIÓN

• Inscripción gratuita

Si desea inscribirse a la I Sesión de Casos Clínicos en EAS, por favor enviar este formulario relleno a: congresos@shmedical.es

ENVIO DE CASOS CLINICOS: jcanora.hflr@salud.madrid.org

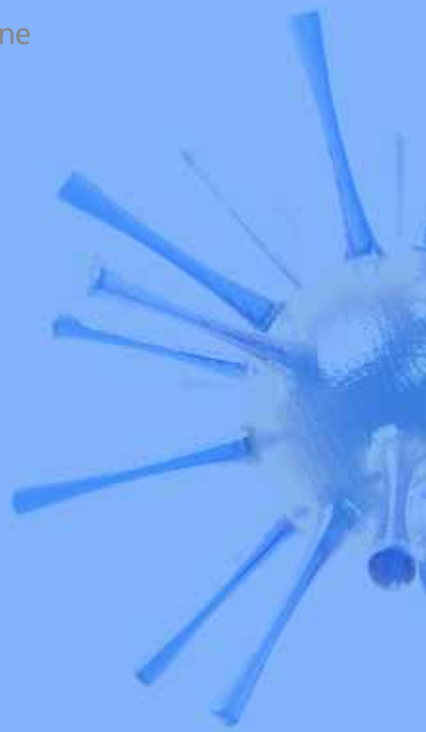
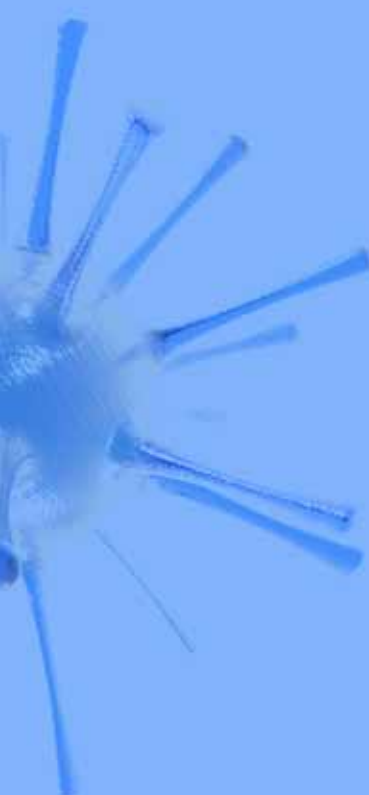

Secretaría Técnica:
S&H Medical Science Service
c/ Espronceda, 27, Entreplanta. 28003 Madrid
Tfno.: 91 535 71 83 • Fax: 91 181 76 16
e-mail: congresos@shmedical.es