



CRONICA DE CANT

Usuario: Clave: [Entrar](#) [Registrarse](#)

[Inicio](#) » [Noticias](#) » [Medicina Interna avisa que el SNS colapsará si no mejora la atención a los crónicos](#)

Titulares

La Audiencia juzgará hoy a uno de los colaboradores de "Pepe el del Popular"
Leer más...

Unos 120.000 cántabros comenzarán hoy a vacunarse contra la gripe A
Leer más...

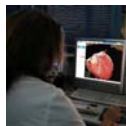

El déficit en vitamina D y los bajos niveles de estrógeno aumentan el riesgo

cardiovascular
Leer más...

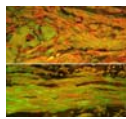

Identifican las células nerviosas responsables de la hipersensibilidad al dolor

Leer más...



Descubren cinco variantes genéticas asociadas con la enfermedad de

Parkinson
Leer más...

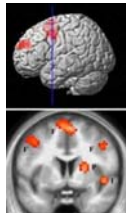

La memantina podría utilizarse en el tratamiento de la enfermedad de Huntington
Leer más...

El Centro de Emergencias 112 coordina hoy 14 intervenciones por el viento
Leer más...



El juicio contra la francesa Clotilde Reiss se reanuda el próximo martes
Leer más...

Medicina Interna avisa que el SNS colapsará si no mejora la atención a los crónicos

13 del 11 de 2009



MADRID, 13

El actual modelo de gestión y coordinación del Sistema Nacional de Salud (SNS) es un sistema "arcaico y añejo" que se colapsará si no se mejora la eficiencia en el tratamiento de los enfermos crónicos que, suponiendo el 5 por ciento del total de pacientes, generan el 70 por ciento del gasto sanitario en España, según el presidente de la Sociedad Española de Medicina Interna (SEMI), el doctor Pedro Conthe.

El SNS cuenta con una estructura administrativa "propia de los años 60", cuando se construyeron los primeros grandes hospitales en España, y "su sostenibilidad no se ajusta a las necesidades del paciente del siglo XXI", aseveró Conthe durante la presentación del programa del XXX Congreso Nacional de la SEMI, que se celebrará en Valencia del 18 al 21 de noviembre.

La Medicina Interna está "seriamente preocupada" por la epidemia de este nuevo siglo, la de los enfermos crónicos, señaló el presidente de la SEMI. "Es insostenible que ese 5 por ciento de enfermos crónicos acapare el 60 por ciento de las hospitalizaciones y el 80

Última Hora

09:37:08 ::
Economía/Bolsa.- El Ibx 35 sube un 0,7% en la apertura de la sesión y se acerca a los 12.000 puntos

09:22:06 ::
Economía/Vivienda.- (Amp) La compraventa de viviendas vuelve a descensos de dos dígitos tras caer un 17,2% en septiembre



liga bbva (1ª) liga adelante (2ª)

JORNADA 12 (15 NOV 2009)

F	Levante	3	-	2	Girona	C
F	Córdoba	2	-	0	Salamanca	C
F	Hércules	1	-	0	Numancia	C
F	Recreativo	2	-	0	Huesca	C
F	Albacete	0	-	0	R. Sociedad	C
F	Cartagena	0	-	2	Gimnástico	C
F	R. Vallecana	2	-	0	Murcia	C
F	R. Unión	0	-	0	Las Palmas	C
F	Castellón	0	-	2	Elche	C
F	Betis	1	-	1	Celta	C
F	Villarreal	2	-	0	Cádiz	C

[anterior](#) [siguiente](#) [todas](#) [Quiniela](#)



PSE, PNV y PP rechazan la oferta de la izquierda abertzale
Leer más...

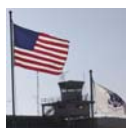

Una prisión de Illinois, principal candidata para acoger a los presos
Leer más...

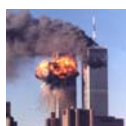

Michael Mukasey: "El juicio del 11-S servirá de propaganda a los yihadistas"
Leer más...



Alicia Koplowitz apuesta por invertir en Repsol con su sicav
Leer más...

El vídeo del PP sobre los cambios en el DVD para suprimir las referencias a los molinos supera las 200 reproducciones
Leer más...



La NASA inicia la cuenta atrás para el lanzamiento del "Atlantis"
Leer más...

Sodercan espera tener a finales de año una propuesta de socio para GFB al que pedirá "credibilidad"
Leer más...

La apuesta por el sector eólico supondrá un crecimiento del 2,6% del PIB y 50.000 empleos de I+D en diez años
Leer más...

Mañana se constituye la Comisión Informativa del Fondo Estatal para el Empleo y la Sostenibilidad Local
Leer más...

Diego califica como un "estimulo" la Convención Nacional del PP celebrada en Barcelona
Leer más...

La tramitación de los presupuestos continúa esta semana con las últimas comparecencias en comisión
Leer más...

por ciento de las consultas de Atención Primaria", afirmó. En la actualidad, este tipo de enfermedades afectan al 17 por ciento de la población y se calcula que este porcentaje será del 27 por ciento en el año 2050.

Por ello, "es necesario que las administraciones actúen y no hagan oídos sordos" a las peticiones de los profesionales, porque la capacidad del SNS "tiene un límite" y "es responsabilidad de los políticos buscar modelos de gestión más eficientes", comentó el doctor Conthe. "Los políticos deben actuar con el mismo empeño que el demostrado para combatir la gripe A" que, al fin y al cabo, "es una epidemia pasajera y con una baja letalidad" en comparación con las enfermedades crónicas, aseguró.

El principal problema es que "hasta ahora, los pacientes crónicos se han tenido que adaptar a la organización sanitaria peregrinando por diferentes servicios, por lo que se plantea la necesidad de que sea el hospital el que adapte su organización, en especial para atender a aquellos que sufren varias enfermedades, mediante la creación de unidades específicas, las unidades de pluripatología", explicó la vicepresidenta segunda de la asociación, la doctora Pilar Román.

CADA HOSPITALIZACIÓN CUESTA 3.200 EUROS AL SNS

En este sentido, la SEMI, que representa a más del 80 por ciento de los internistas españoles, propone que se pase de "un modelo pasivo, en el que el médico espera a que el paciente crónico acuda a él con una descompensación, a un modelo activo, en el que el internista, en colaboración con la Atención Primaria y los especialistas, haga un seguimiento individualizado de cada paciente", añadió. Modelos como el "Kaiser Permanente", implantado hace más de 20 años en algunos puntos de Estados Unidos, "podrían servir como ejemplo para el cambio que necesita el SNS", apuntó.

Este sistema se divide en tres niveles: para dar servicio a la mayoría de la población sana con problemas agudos puntuales de salud; a los pacientes con una o dos enfermedades crónicas que no suelen tener descompensaciones durante años, por lo que no demandan asistencia; y, finalmente, a los pacientes con dos o más enfermedades crónicas o incapacidades que consumen gran cantidad de recursos sanitarios debido, sobre todo, a hospitalizaciones frecuentes por descompensaciones", comentó la doctora Román.

Este tipo de sistemas de gestión sanitaria permitirían reducir hasta en un 50 por ciento el número de ingresos hospitalarios en los pacientes crónicos con tres o más patologías, subrayaron. Una cifra que cobra mayor importancia si se tiene en cuenta que cada ingreso hospitalario genera un coste para el SNS de 3.200 euros, lo que al año supone

Santander

[cambiar](#)

Lunes 16

15° 20° 85%

Martes 17

14° 19° 60%

Miércoles 18

10° 17° 5%

Jueves 19

9° 18° 10%

Viernes 20

13° 19° 20%

Sábado 21

14° 21° 40%

Domingo 22

14° 18° 50%

Fuente: AEMET

Ofrecido por

Nov-2009

Lun	Mar	Mie	Jue	Vie	Sáb	Dom
						1
2	3	4	5	6	7	8
9	10	11	12	13	14	15
16	17	18	19	20	21	22
23	24	25	26	27	28	29
30						

Concurso: Al cine
Manda tu respuesta
cronica@mundivia.es

Hemeroteca

Actualmente en nuestra hemeroteca tenemos más de **500.000** noticias.

Secciones

Salud
Cultura
Economía
Deportes
Sucesos
Motor
Santander
Opinión
Cantabria
Sociedad
Internacional
Nacional
General

Encuestas

Piden 17 años de prisión para tres personas que traficaban con cocaína entre Vizcaya y Castro
 Leer más...

Opinión

CASTAS LABORALES



Zapatero nos ha advertido que cuando la patronal habla de reformar el mercado de trabajo, en realidad lo que quiere decir es abaratar el despido.

Por: **Alberto Ibáñez**
 Leer más...

EL MISMO ASCO
 A principios de este año, cuando empecé a ver carteles pre-electorales de Antonio Basagoiti, me pareció que los populares vascos habían buscado demasiado deprisa al sucesor de María San Gil.
 Por: **Roberto Ruisánchez**
 Leer más...



CADENA PERPETUA



El presidente de Gobierno, sin duda, debe ser una persona sensible y cercana a los problemas de los ciudadanos.
 Por: **Carlos Carnicero**
 Leer más...

PARA QUÉ SIRVE LA ONU
 No descubro nada nuevo, pero hay tiempos en los que resulta más evidente que el mundo organizado
 Por: **Andrés Aberasturi**
 Leer más...



13.363 millones de euros, según las últimas cifras ofrecidas por el Ministerio de Sanidad y Política Social, correspondientes al año 2005.

E.P.

Este artículo ha sido votado **0** veces
 Puntuación de los lectores: **0.0** de 10

10 Votar...

...no hay comentarios
 Regístrate para poner tu comentario

Noticias relacionadas

El Gobierno nombra a José María Ostolaza Osa nuevo gerente del Servicio Cántabro de Salud ::: Leer más...

Cardiólogos atribuyen al botellón un nuevo trastorno cardíaco: el "holiday heart" ::: Leer más...

El Hospital Sierrallana entrega el premio Alberto Riestra a una facultativa y una enfermera por dos trabajos científicos ::: Leer más...

Mediavilla inaugura hoy las nuevas instalaciones del Servicio de Patología del Instituto de Medicina Legal ::: Leer más...

Mediavilla inaugurará mañana las nuevas instalaciones del Servicio de Patología del Instituto de Medicina Legal ::: Leer más...

::: ¿LA CRISIS VA A AFECTAR A TUS VACACIONES DE ESTE AÑO?

::: ¿DEBERÍA ESTAR ACOMPAÑADA LA BANDERA DE ESPAÑA DE PUERTOCHICO?

::: ¿DEBE DIMITIR BARCENAS, EL SENADOR POR CANTABRIA?

09 : 54 : 21

sorteos



LOTERÍA NACIONAL
 sábado 14/11/2009

Primer premio	Fr.	Serie
5 3 1 8 7	2	2



LA PRIMITIVA
 sábado 14/11/2009

Comb. ganadora	R.	C.
6 21 30 31 36 47	9	35

[Ver el reparto de premios](#)



LA QUINIELA
 domingo 15/11/2009

Combinación ganadora
 1 1 1 X 2 1 X 2 X 1 1 2 2 X

PI.15

1

[Ver el reparto de premios](#)



CUPONAZO
 viernes 13/11/2009

Número	S.
7 9 6 7 8	068

[Ver el reparto de premios](#)

Ofrecido por:



Datos: ONLAE | ONCE

Google Traductor

Seleccionar idioma

Gadgets con la tecnología de Google