

IV Congreso Nacional de Atención Sanitaria al Paciente Crónico

**Nuevos equipos,
nuevas competencias
nuevas alianzas**

Reconocido de Interés Sanitario por la
Consejería de Sanidad de la Generalitat Valenciana

8, 9 y 10 de Marzo 2012
Auditorio de la Diputación de Alicante (ADDA)

JUEVES 08/03/12						
	SALA SINFÓNICA	SALA DE CÁMARA	SALA DE CONFERENCIAS	SALA 1	SALA 2	SALA DE COLOQUIOS
09:00-09:30	ENTREGA DE DOCUMENTACIÓN					
09:30-10:00						
10:00-10:30						
10:30-11:00						
11:00-11:30		TALLER 1	TALLER 2	TALLER 3	TALLER 4	
11:30-12:00		ABORDAJE PSICOSOCIAL PACIENTE CRÓNICO COMPLEJO	FORMANDO EQUIPOS EXCELENTES	IEMAC	CAPACITACIÓN DE LA COMUNIDAD PARA LA SALUD	
12:00-12:30						
12:30-13:00						
13:00-13:30						
13:30-14:00						
14:00-14:30	ALMUERZO DE TRABAJO ASISTENTES TALLERES					
14:30-15:00						
15:00-15:30						
15:30-16:00	MESA REDONDA 1	C. ORALES 1	C. ORALES 2	SESIÓN PÓSTER 1	SESIÓN PÓSTER 2	TALLER PACIENTES PARA PACIENTES
16:00-16:30	INTEGRACIÓN DE LOS TICs					
16:30-17:00						
17:00-17:30	CONF. INAUGURAL					
17:30-17:45	DETERMINANTES EN SALUD					
17:45-18:15	INAUGURACIÓN					
18:30-19:00		MESA REDONDA 2	MESA REDONDA 2			
19:00-19:30		MEJORES COMUNICACIONES	PROYECCIÓN			
19:30-20:00						

VIERNES 09/03/12										
	SALA SINFÓNICA	SALA DE CÁMARA	SALA DE CONFERENCIAS	SALA 1	SALA 2					
09:00-09:30	MESA REDONDA 3	MESA REDONDA 4		C. ORALES 3	SESIÓN PÓSTER 3					
09:30-10:00	SALUD MENTAL COMUNITARIA	INSUFICIENCIA RENAL CRÓNICA								
10:00-10:30										
10:30-11:00	CONFERENCIA 2									
11:00-11:15	RESOLUCIÓN ONU									
11:15-11:45	PAUSA-CAFÉ									
11:45-12:30	MESA REDONDA 5	C. ORALES 4	SESIÓN PÓSTER 4							
12:30-13:00	NUEVAS COMPETENCIAS									
13:00-13:15										
13:15-16:00	ALMUERZO DE TRABAJO									
14:00-14:30										
14:30-15:00										
15:00-15:30										
15:30-16:00										
16:00-16:30						MESA REDONDA 6	C. ORALES 5	SESIÓN PÓSTER 5		
16:30-17:00	NUEVOS EQUIPOS									
17:00-17:30										
17:30-18:00	MESA REDONDA 7									
18:00-18:30	NUEVAS ALIANZAS				REUNIÓN GRUPOS SEMI/ semFYC					
18:30-19:00										
19:00-19:30	CONFERENCIA 3									
19:30-19:45	TRANSF. EXPERIENCIA PACIENTE									
20:00	CÓCTEL INAUGURAL									

SÁBADO 10/03/12					
	SALA SINFÓNICA	SALA DE CÁMARA	SALA DE CONFERENCIAS	SALA 1	SALA 2
09:00-09:30	MESA REDONDA 8	MESA 9		C. ORALES 6	SESIÓN PÓSTER 6
09:30-10:00	ABORDAJE DE LA MEDICACION EN PACIENTES	NOVEDADES EN LA HISTORIA CLÍNICA ELECTRÓNICA		C. ORALES 6	SESIÓN PÓSTER 6
10:00-10:30					
10:30-11:00	ENTREGA DE PREMIOS				
11:00-11:30	PAUSA-CAFÉ				
11:30-12:00	MESA REDONDA-DEBATE 10				
12:30-13:00	ESTRATEGIAS DE CRONICIDAD				
13:00-13:30					
13:30-13:15	CONF. CLAUSURA 4				
13:30-14:00	LIDERAZGO				
14:00	CONCLUSIONES Y CLAUSURA				

Estimado/a compañero/a:

Durante los próximos días 8, 9 y 10 de Marzo de 2012 celebraremos en Alicante el IV Congreso Nacional de Atención Sanitaria al Paciente Crónico. El haber realizado tres ediciones previas en Toledo, Santiago de Compostela y Donostia, además de una Conferencia Nacional en Sevilla en 2011, supone para esta edición de Alicante la consolidación de una actividad dirigida a diversos colectivos.

Por un lado, queremos concienciar a las autoridades sanitarias de la necesidad de un cambio, en un sistema diseñado para enfermedades agudas, que permita adecuar la atención prestada a las necesidades reales de los pacientes de una manera más eficiente, necesidad aún más perentoria en la coyuntura socioeconómica actual.

Por otro lado, actualizar a los profesionales sanitarios clínicos en nuevas formas de organización que permitan adaptarse de manera más efectiva y eficiente a la realidad que supone la enfermedad crónica.

Y por último, concienciar a los pacientes que son el objetivo central de la atención sanitaria y, por tanto, forman parte indisoluble de los colectivos a los que este congreso se dirige. La enfermedad crónica no puede ser tratada correctamente sin la existencia de un compromiso del paciente en su manejo.

El entorno sanitario español, presenta grandes fortalezas que hay que conservar como la equidad y accesibilidad a la atención sanitaria, la amplia red de atención primaria, el diseño de área de salud que facilita la relación entre los centros de salud y el hospital de referencia y el trabajo en equipo con amplia presencia de diversos profesionales.

Pero, también presenta debilidades como la alta frecuentación al sistema sanitario, la más alta de la media europea, la existencia de unas altas cargas burocráticas que recaen casi en exclusiva en el médico de familia, la excesiva medicalización de los pacientes, la falta de mayor colaboración entre el entorno sanitario y social, la fragmentación de la atención sanitaria como consecuencia de las numerosas especialidades existentes que dificultan la atención integral que el paciente crónico, casi siempre pluripatológico, precisa o la necesidad de una mayor integración de otros profesionales sanitarios como los farmacéuticos.

Todo ello hace necesaria la existencia de un espacio donde debatir nuevas estrategias, intercambiar experiencias y establecer pautas comunes que faciliten el cambio para superar las debilidades conservando las fortalezas existentes. Donde, tanto autoridades sanitarias como profesionales y pacientes, aporten su visión complementaria para alcanzar propuestas que respondan mejor a las necesidades de los tres colectivos. Donde se escuche la voz de todos los profesionales implicados en la atención a los pacientes crónicos.

IV

Congreso Nacional de Atención Sanitaria al Paciente Crónico

El Congreso se celebra en la ciudad de Alicante que los romanos denominaban Lucentum, la ciudad de la luz. Pocas ciudades tienen la luminosidad de Alicante, una ciudad que vive de cara al mar y que presenta un clima envidiable que ha permitido denominarla también como la “Casa de la primavera”.

El lema del congreso es “Nuevos Equipos, Nuevas Competencias, Nuevas Alianzas”. Por eso esperamos una importante participación tanto de profesionales de la gestión sanitaria y directivos como de profesionales sanitarios clínicos (médicos de familia, internistas y otros especialistas relacionados con las enfermedades crónicas tales como diabetes, EPOC, insuficiencia cardíaca, enfermedades osteoarticulares, salud mental, hipertensión arterial, entre otras), enfermeras, trabajadores sociales sanitarios, farmacéuticos, psicólogos, especialistas en salud pública de toda España.

El avance en la atención a los pacientes con enfermedades crónicas solo se conseguirá si los profesionales clínicos están convencidos de su necesidad y aportan su experiencia para hacerlo factible, si los gestores y administradores prestan su apoyo priorizando los recursos hacia actividades preventivas y de integración entre atención primaria, especializada y socio-sanitaria y si los pacientes se comprometen a impulsar un modelo más participativo y autónomo en la atención a sus enfermedades crónicas.

El IV Congreso Nacional de Atención Sanitaria al Paciente Crónico espera contribuir a este objetivo y qué mejor sitio que la ciudad de Alicante, la ciudad de la luz, para mostrar cuál es el mejor camino para alcanzarlo. Os esperamos en Alicante el 8, 9 y 10 de Marzo.



Dr. Domingo Orozco Beltrán
Presidente Comité Organizador



Dra. Pilar Román Sánchez
Presidenta Comité Científico

8, 9 y 10 de Marzo 2012
Auditorio de la Diputación
de Alicante (ADDA)

**COMITÉ DE HONOR
IV CONGRESO NACIONAL DE ATENCIÓN SANITARIA
AL PACIENTE CRÓNICO**

**Presidencia Comité de Honor
SS. MM. Los Reyes de España**



© Casa de Su Majestad el Rey / DVirgili



IV

Congreso Nacional de Atención Sanitaria al Paciente Crónico

COMITÉ DE HONOR IV CONGRESO NACIONAL DE ATENCIÓN SANITARIA AL PACIENTE CRÓNICO

PRESIDENCIA

SS.MM. Los Reyes de España

D. Juan Carlos de Borbón y Dña. Sofía de Grecia

MIEMBROS

Excma. Sra. D^a. Ana Mato Adrover

Ministra de Sanidad, Servicios Sociales e Igualdad

M. Hble. Sr. D. Alberto Fabra Part

Presidente de la Generalitat Valenciana

Hble. Sr. D. Luis Eduardo Rosado Bretón

Consejero de Sanidad de la Generalitat Valenciana

Excma. Sra. D^a. Sonia Castedo Ramos

Alcaldesa del Ayuntamiento de Alicante

Ilma. Sra. D^a. Luisa Pastor Lillo

Presidenta de la Diputación de Alicante

Excmo. Sr. D. Antonio Llombart Bosch

Presidenta de la Real Academia de Medicina de la Comunidad Valenciana

Ilmo. Sr. D. Antonio Arroyo Guijarro

Presidente del Colegio Oficial de Médicos de Alicante

Sr. D. Javier García Alegría

Presidente de la Sociedad Española de Medicina Interna

Sr. D. Josep Basora Gallisà

Presidente de la Sociedad Española de Medicina de Familia y Comunitaria



8, 9 y 10 de Marzo 2012
Auditorio de la Diputación
de Alicante (ADDA)

JUNTA DIRECTIVA semFYC

Presidente

Josep Basora Gallisà

Vicepresidenta 1ª

Ana Pastor Rodríguez Moñino

Vicepresidente 2º

Domingo Orozco Beltrán

Vicepresidenta 3ª

Emilia Bailón Muñoz

Secretario

Salvador Tranche Iparraguirre

Vicesecretario

José Luis Cañada Millán

Tesorero

Pascual Solanas Saura

Paloma Porras Martín

Presidenta de la Sociedad Andaluza de MFyC

Isabel Monreal Aliaga

Presidenta de la Sociedad Aragonesa de MFyC

José Mª Fernández Rodríguez-Lacín

Presidente de la Sociedad Asturiana de MFyC

Rosa Duro Robles

Presidenta de la Sociedad Balear de MFyC

Miguel Ángel Hernández Rodríguez

Presidente de la Sociedad Canaria de MFyC

Miguel García Ribes

Presidente de la Sociedad Cantabra de MFyC

Daniel Araúzo Palacios

Presidente de la Sociedad Castellana y Leonesa de MFyC

José Mª del Campo del Campo

Presidente de la Sociedad Castellano-Manchega de MFyC

Dolors Forés García

Presidenta de la Sociedad Catalana de MFyC

Pedro Luis Rubio Núñez

Presidente de la Sociedad Extremeña de MFyC

Jesús Sueiro Justel

Presidente de la Sociedad Gallega de MFyC

Juan de Dios González Caballero

Presidente de la Sociedad Murciana de MFyC

María Fernández García

Presidenta de la Sociedad Madrileña de MFyC

Iván Vergara Fernández

Presidente de la Sociedad Navarra de MFyC

Tomás García Martínez

Presidente de la Sociedad Riojana de MFyC

Carlos Fluixá Carrascosa

Presidente de la Sociedad Valenciana de MFyC

Rafael Gracia Ballarín

Presidente de la Sociedad Vasca de MFyC

Victoria Gosalbes Soler

Responsable de la Sección de Desarrollo Profesional

Juan Ángel Bellón Saameño

Responsable de la Sección de Investigación

José Miguel Bueno Ortiz

Responsable de la Sección de Relaciones Internacionales

IV

Congreso Nacional de Atención Sanitaria al Paciente Crónico

Manuel Sarmiento Cruz

Responsable de la Sección de Jóvenes
Médicos

Arturo Rubio Castro

Vocal de Residentes

JUNTA DIRECTIVA SEMI

Presidente

Javier García Alegría

Vicepresidenta 1ª

Pilar Román Sánchez

Vicepresidente 2º

Emilio Casariego Vales

Secretario General

Jordi Casademont Pou

Tesorero

Gregorio Tiberio López

Vocales

Carlos San Román y de Terán

Presidente de la Sociedad Andaluza de
Medicina Interna

Pedro Abad Requejo

Presidente de la Sociedad Asturiana de
Medicina Interna

José Pascual Badillos

Presidente de la Sociedad de Medicina Interna
de Aragón, La Rioja, Navarra y País Vasco

Saturnino Suárez Ortega

Presidente de la Sociedad Canaria de Medicina
Interna

Lourdes Mateos Polo

Presidenta de la Sociedad Castellano-Leonesa
Cántabra de Medicina Interna

Alfonso López Soto

Presidente de la Sociedad Catalano-Balear de
Medicina Interna

José Carlos Arévalo Lorigo

Presidente de la Sociedad de Medicina Interna
de Extremadura

Julio Montes Santiago

Presidente de la Sociedad Gallega de Medicina
Interna

José Luis Beato Pérez

Presidente de la Sociedad de Medicina Interna
de Madrid - Castilla la Mancha

Rosa María Ramos-Guevara

Presidenta de la Sociedad de Medicina Interna
de la Región de Murcia

Ginés Gascón Ramón

Presidente de la Sociedad de Medicina Interna
de la Comunidad Valenciana

Ana Torres Do Rego

Vocal MIR

Miguel Vilardell Tarrés

Presidente de la Comisión Nacional de la
Especialidad

COMITÉ INSTITUCIONAL

Asociación Andaluza de Enfermería Comunitaria (ASANEC)

D. Juan Pedro Batres Sicilia

Asociación de Enfermería de Cuidados Paliativos (AECPAL) y Sociedad Española de Cuidados Paliativos (SECPAL)

D. Javier Rocafort Gil

Asociación Española de Economía de la Salud (AES)

D. Juan Oliva Moreno

Consejo General de Diplomados en Trabajo Social

D^a Ana Lima Fernández

Sociedad Española de Calidad Asistencial (SECA)

D. Pedro Parra Hidalgo

Sociedad Española de Directivos de Atención Primaria (SEDAP)

D^a Marta Aguilera Guzmán

Sociedad Española de Directivos de Salud (SEDISA)

D. Joaquín Estéve Lucas

Sociedad Española de Farmacéuticos de Atención Primaria (SEFAP)

D^a Arantxa Catalán Ramos

Sociedad Española de Farmacia Comunitaria (SEFAC)

D^a Marichu Rodríguez

Sociedad Española de Farmacia Hospitalaria (SEFH)

D. José Luis Poveda

Sociedad Española de Geriátría (SEGG)

D. Pedro Gil Gregorio

Sociedad Española de Hospitalización a Domicilio (SEHAD)

D. Antxón Apezetxea Celaya

Sociedad Española de Informática de la Salud (SECRETARIA TEC. CEFIC) (SEIS)

D. Luciano Sáez Ayerra

Sociedad Española de Medicina de Atención Primaria (SEMERGEN)

D. Julio Zarco Rodríguez

Sociedad Española de Medicina Preventiva, Salud Pública e Higiene (SEMPSPH)

D^a Berta Uriel Latorre

Sociedad Española de Médicos Generales y de Familia (SEMG)

D. Benjamín Abarca Buján

Sociedad Española de Salud Pública y Administración Sanitaria (SESPAS)

D^a Dolores Fiuza Pérez

IV

Congreso Nacional de Atención Sanitaria al Paciente Crónico

COMITÉ ORGANIZADOR

Presidente

Domingo Orozco Beltrán

Vicepresidente 2º de la Sociedad Española de Medicina Familiar y Comunitaria (semFYC)

Vicepresidente

Manuel Ollero Baturone

Director del Plan Andaluz de Atención Integrada a Pacientes con Enfermedades Crónicas

Vocales

Remedios Alarcón Barbero

Directora de Atención Primaria del Departamento de Salud Marina Baixa de la Comunidad Valenciana

Mª Loreto Cruz Bonmatí

Coordinadora de Enfermería en el Centro de Salud El Campello. Alicante

Dolores Cuevas Cuerda

Jefa de Servicio de Protocolización e Integración Asistencial. Agencia Valenciana de Salud

Pere Fernández Martínez

Director Médico. Esteve. Barcelona

Carlos Fluixá Carrascosa

Presidente de la Sociedad Valenciana de Medicina Familiar y Comunitaria (SVMFIC)

Ramón García-Noblejas Dávila

Presidente de la Sociedad Española de Médicos de Atención Primaria SEMERGEN de la Comunidad Valenciana

Miguel Ángel Máñez Ortiz

Subdirector Económico y de Recursos Humanos. Hospital Universitario Sant Joan de Alicante

José Joaquín Mira Solves

Profesor Titular Universidad Área de Psicología Social. Universidad Miguel Hernández. Elche, Alicante

Antonia Mora Rufete

Vocal Sociedad de Medicina Interna de la Comunidad Valenciana

Miguel Ángel Núñez Martínez

Director Enfermería Atención Primaria. Hospital Universitario Sant Joan de Alicante

Roberto Nuño Solinís

Director del Instituto Vasco de Innovación Sanitaria (O+berri)

Abelardo Sánchez Gutiérrez

Responsable Unidad de Docencia, Formación e Investigación del Dpto. de Salud de Alicante. Sant Joan de Alicante

José Ángel Sánchez Navajas

Director Territorial de Sanidad de Alicante

Manuel Yarza Cañellas

Director de Asistencia Sanitaria de Zona. Conselleria de Sanidad de la Comunidad Valenciana

COMITÉ CIENTÍFICO

Presidenta

Pilar Román Sánchez

Vicepresidenta 1ª de la Sociedad Española de Medicina Interna (SEMI)



8, 9 y 10 de Marzo 2012
Auditorio de la Diputación
de Alicante (ADDA)

Vicepresidenta

Emilia Bailón Muñoz

Vicepresidenta 3ª y Responsable de los Grupos de Trabajo de la Sociedad Española de Medicina de Familia y Comunitaria (semFYC) y Médica de Familia en el Centro de Salud del Albaicín. Granada

Vocales

Andrés Cabrera León

Profesor de Estadística. Área de Tecnologías para la Salud. Escuela Andaluza de Salud Pública

Concepción Carratalá Munuera

Presidente Sociedad Española Científica de Enfermería (SCELE)

Arantxa Catalán Ramos

Presidenta de la Sociedad Española de Farmacéuticos de Atención Primaria (SEFAP)

Dolors Colom i Masfret

Directora Académica del Postgrado de Trabajo Social Sanitario. Instituto Internacional de Postgrado. Estudios de Ciencias de la Salud. Universitat Oberta de Catalunya (UOC)

Joan Carles Contel Segura

Coordinador Procesos Enfermería Dirección Atención Primaria Costa Ponent Gerencia Territorial Metropolitana Sud. Institut Català Salut

Cristina Domingo Rico

Directora Médico de la Comarca Interior de Bizkaia de Osakidetza

Paloma Fernández-Cano

Gerente de Relaciones Externas Merck Sharp & Dohme (MSD). España

Emilio Herrera Molina

Ex Director General de Atención Sociosanitaria y Salud. Servicio Extremeño de Salud

Alfonso López Soto

Presidente de la Sociedad Catalana de Medicina Interna (SCBMI)

Francisco Lupiáñez-Villanueva

Investigador Instituto de Prospectiva Tecnológica Centro Común de Investigación de la Comisión Europea
Profesor Universitat Oberta de Catalunya

Joan Carles March Cerdá

Coordinador de Comunicación en la Escuela Andaluza de Salud Pública

José Miguel Morales Asencio

Profesor de Métodos de Investigación y Atención Sanitaria basada en la Evidencia. Universidad de Málaga

Mª Dolors Navarro Rubio

Vicepresidenta del Foro Español de Pacientes

Roberto Nuño Solinís

Director del Instituto Vasco de Innovación Sanitaria (O+berri)

José Ramón Repullo Labrador

Jefe del Departamento de Planificación y Economía de la Salud de la Escuela Nacional de Sanidad (Instituto de Salud Carlos III)

Luis Salvador-Carulla

Presidente de la Asociación Científica PSICOST y 'Faculty Mentor' del 'Mental Health and Developmental Disabilities Program' de la Harvard Medical School

Bernardo Valdivieso Martínez

Director de Planificación. Hospital Universitario y Politécnico La Fé. Valencia

IV

Congreso Nacional de Atención Sanitaria al Paciente Crónico

PROGRAMA CIENTÍFICO

JUEVES, 8 DE MARZO

09:00-11:00 h ENTREGA DE DOCUMENTACIÓN

11:00-14:00 h TALLERES

La duración de los Talleres será de 3 horas

SALA DE CÁMARA

TALLER 1

ABORDAJE PSICOSOCIAL EN LA PRÁCTICA DE UN PACIENTE CRÓNICO COMPLEJO

La enfermedad crónica de las personas mayores, especialmente cuando da lugar a inmovilidad y dependencia, requiere un nuevo abordaje que atienda, de una parte, a la tipología psicosocial y a la fase cronológica de la enfermedad y, de otra, a la capacidad de la familia y, dentro de ella, de la cuidadora principal, para modificar su organización y función con el fin de responder a las demandas del paciente y su enfermedad, atendiendo también a las condiciones medioambientales, identificadas por el mapa del hogar. Con todos estos elementos, debemos poder establecer un tratamiento nuevo e integral, basado en la intervención familiar para la solución de problemas.

Moderadora: Emilia Bailón Muñoz

Vicepresidenta 3ª de la semFYC

Responsable Grupos de Trabajo de semFYC

Médico de Familia, Centro de Salud del Albaicín. Granada

Ponentes: Miguel Ángel Prados Quel

Vicepresidente de la Fundación para el Estudio de la Atención a la Familia

Enriqueta de la Revilla Negro

Enfermera Centro de Salud de Cartuja. Granada

JUEVES, 8 DE MARZO

SALA DE CONFERENCIAS

TALLER 2

FORMANDO EQUIPOS EXCELENTES

La atención integral a los pacientes con enfermedades crónicas precisa de la formación de equipos con profesionales de distintas disciplinas unidos y motivados que los conduzcan a la excelencia. Aunque un buen equipo puede formarse por casualidad, no durará mucho tiempo si no sigue ciertas normas básicas de funcionamiento, normas que son el resultado de comportamientos e interpretaciones y no de fórmulas lógicas. ¿Por qué muchos equipos no rinden o lo hacen por debajo de lo esperado? ¿Por qué, en ocasiones, funcionan bien durante un tiempo y después pierden su fuerza y su creatividad? o ¿por qué algunos no llegan nunca a formar un verdadero equipo? Aprender a trabajar en equipo exige una práctica guiada para conseguir la cohesión entre sus miembros, estimular sus habilidades y cualidades, construir compromisos, lograr resultados, coordinar esfuerzos y enfrentarse a los distintos retos y conflictos que se producen continuamente para reconducirlos al éxito.

Moderador: **Antonio Fernández Moyano**
Servicio de Medicina Interna
Hospital San Juan de Dios del Aljarafe. Bormujos, Sevilla

Ponentes: **Alejandro Orozco Domingo**
Ingeniero Industrial. Consultor de Organizaciones Sanitarias. Especialista en métodos de calidad y excelencia en las organizaciones. Profesor de la Universidad Politécnica de Cataluña, UPC

José Javier Blanquer Gregori
Médico de Familia. Centro de Salud de San Blas. Alicante
Grupo de Gestión Clínica de la Sociedad Valenciana de Medicina Familiar y Comunitaria SVMFIC. Profesor Colaborador de la Universidad Miguel Hernández. Alicante

IV

Congreso Nacional de Atención Sanitaria al Paciente Crónico

JUEVES, 8 DE MARZO

SALA 1

TALLER 3

INSTRUMENTO DE EVALUACIÓN DE MODELOS ASISTENCIALES DE CRÓNICOS (IEMAC)

Atender las necesidades de los pacientes crónicos con calidad y eficiencia requiere de la transformación de los sistemas sanitarios. A nivel internacional, el Chronic Care Model (CCM) es aceptado como un modelo de referencia al incorporar intervenciones que han demostrado mejores resultados en el manejo de pacientes crónicos. En España, el Instituto Vasco de Innovación Sanitaria (O+Berri), la Universidad Miguel Hernández de Elche (UMH) y Merck Sharp & Dohme (MSD), junto a un amplio grupo de expertos, han desarrollado el IEMAC, Instrumento de Evaluación de Modelos de Atención ante la Cronicidad, basado en el CCM y adaptado a nuestro sistema sanitario. IEMAC permite medir la situación basal de cada organización sanitaria a niveles macro, meso o micro, en relación a la atención a pacientes crónicos, así como el progreso obtenido tras la incorporación de nuevos enfoques de atención a la cronicidad. IEMAC orienta sobre los cambios necesarios en las organizaciones para que respondan mejor a las necesidades de los pacientes crónicos. Además, IEMAC permite la comparación con organizaciones similares, siendo un potencial instrumento de mejora de la calidad, la seguridad de los pacientes y la eficiencia.

El objetivo del Taller es presentar la herramienta de ayuda para conducir la autoevaluación y sus aplicaciones. Los asistentes se podrán familiarizar con sus dimensiones, componentes e intervenciones, a la vez que podrán comparar los distintos abordajes que se están dando en nuestro país para mejorar la atención a los pacientes crónicos.

Ponentes: **Nuria Toro Polanco**

Investigadora Senior del Instituto Vasco de Innovación Sanitaria, O+Berri

José Joaquín Mira Solves

Profesor de Psicología de la Salud. Universidad Miguel Hernández. Alicante

Roberto Nuño Solinís

Director del Instituto Vasco de Innovación Sanitaria, O+Berri

Paloma Fernández-Cano

Gerente Relaciones Externas MSD

JUEVES, 8 DE MARZO

Juan Carlos Contel Segura

Coordinador de Enfermería de la Dirección de Atención Primaria Costa de Ponent. Alicante

Olga Solas Gaspar

Jefe de Área. Observatorio de Salud y Bienestar. Fundación Sociosanitaria de Castilla La Mancha

Mercedes Guilabert Mora

Investigadora del Departamento de Psicología de la Salud. Universidad Miguel Hernández. Alicante

SALA 2

TALLER 4

CAPACITACIÓN DE LA COMUNIDAD PARA LA SALUD

Es preciso fortalecer las capacidades y las habilidades de los individuos y las comunidades en el control de su salud. Los programas de promoción de la salud, prevención y seguimiento de las diferentes enfermedades crónicas desarrollados desde los servicios de salud deberían ser elaborados de forma participativa e inclusiva con los pacientes afectados y la ciudadanía, ya que esta participación mejora su aceptación y la adherencia a los mismos, así como su calidad.

Los objetivos del taller son: Identificar las estrategias de promoción de la salud existentes en el Sistema sanitario, reflexionar sobre la situación actual del enfoque comunitario de la salud dirigido a capacitar a las personas y a las comunidades para el abordaje de las patologías crónicas en la Atención Primaria del Sistema Sanitario Español, conocer los criterios de valoración de actividades comunitarias, presentar los principios básicos que definen un proceso de capacitación comunitaria y ser capaces de perfilar algunas propuestas para realizar trabajo comunitario con grupos, en especial el dirigido a establecer estilos de vida saludables en la población.

Moderadora: **Cristina Domingo Rico**

Directora Médica de la Comarca Interior de Bizkaia de Osakidetza

Ponentes: **M^a Eugenia Azpeitia Seron**

Médico de Familia U.A.P Valles I. Coordinadora General PACAP

Itziar Vergara Mitxelorena

Metodóloga de Unidad de Investigación Guipúzcoa

IV

Congreso Nacional de Atención Sanitaria al Paciente Crónico

JUEVES, 8 DE MARZO

14:00-15:30 h **ALMUERZO DE TRABAJO**
(Solo para aquellos asistentes con cuota Congreso que tengan plaza confirmada en uno de los Talleres)

15:30-17:00 h **SALA SINFÓNICA**

MESA REDONDA 1

INTEGRACIÓN DE LAS TICs EN LOS PROCESOS ASISTENCIALES

Las tecnologías de la información y la comunicación se han convertido en un elemento cada vez más importante en la atención integral, continuada y de calidad de los pacientes crónicos, tanto en los procesos asistenciales como en la evaluación de los mismos. Además, el uso de Internet por parte de los ciudadanos para cuestiones relacionadas con su salud ha ido en aumento durante la última década. En esta mesa se abordará este fenómeno desde tres perspectivas diferentes: el uso de las TICs en la práctica clínica con la incorporación de guías de práctica clínica informatizadas; la monitorización de los enfermos crónicos desde Atención Primaria y, por último, Internet como nuevo espacio para la prevención y la promoción de la salud.

Moderador: **Francisco Lupiáñez-Villanueva**

Profesor Universitat Oberta de Catalunya
Instituto de Prospectiva Tecnológica Centro Común de Investigación de la
Comisión Europea

Resultados de telemonitorización en pacientes crónicos desde Atención Primaria. Experiencia TELBIL

Iñaki Martín Lesende

Comarca de Bilbao de Atención Primaria
Osakidetza, Servicio Vasco de Salud

Uso de las TICs en la práctica clínica. Guías de práctica clínica informatizadas

Eva Comín Bertrán

Subdirección de Atención Primaria e Integración de Servicios
Dirección Adjunta de Asuntos Asistenciales. Instituto Catalán de la Salud



8, 9 y 10 de Marzo 2012
Auditorio de la Diputación
de Alicante (ADDA)

JUEVES, 8 DE MARZO

Uso de las TICs para segmentación de pacientes y priorización de intervenciones

Jon Orueta Mendía

Subdirección Atención Primaria
Osakidetza. Servicio Vasco de Salud

Estrategias de promoción y prevención online: el caso de Stop Sida

Rubén Mora Mesquida

Responsable del Proyecto para la promoción de la salud sexual y la prevención a través de Internet
Stop Sida. ONG Comunitaria. Barcelona

15:30-17:00 h SALAS DE CÁMARA Y CONFERENCIAS
SESIONES 1 Y 2 DE COMUNICACIONES ORALES

15:30-17:00 h SALAS 1 y 2
SESIONES 1 Y 2 DE PÓSTERS

15:30-17:30 h SALA DE COLOQUIOS
TALLER DE PACIENTES PARA PACIENTES

Moderadora: Mercedes Sánchez Benito
Federación de Diabéticos de la Comunidad Valenciana, FEDICOVA

El paciente hoy y su papel en la toma de decisiones

M^a Dolors Navarro Rubio

Vicepresidenta del Foro Español de Pacientes
Miembro de la Junta Directiva del European Patients' Forum

Redes Sociales y el futuro de la relación médico-paciente

Carmen Murcia Bernabé

Social Media Healthcare Consulting

Fernando Álvarez González

Coach especialista en comportamiento humano

IV

Congreso Nacional de Atención Sanitaria al Paciente Crónico

JUEVES, 8 DE MARZO

17:00-17:45 h **SALA SINFÓNICA**
CONFERENCIA INAUGURAL
DETERMINANTES EN SALUD

Presentador: **Javier García Alegría**
Presidente de la SEMI

Ponente: **Idefonso Hernández Aguado**
Catedrático de Medicina Preventiva y Salud Pública
Universidad Miguel Hernández de Alicante

17:45-18:15 h **SALA SINFÓNICA**
INAUGURACIÓN

Excm. Sra. D^a Ana Mato Adrover
Ministra de Sanidad, Servicios Sociales e Igualdad

Hble. Conseller Sr. D. Luis Eduardo Rosado Bretón
Conselleria de Sanitat de la Generalitat Valenciana

Excm. Sra. Sonia Castedo Ramos
Alcaldesa de Alicante

Sr. D. Javier García Alegría
Presidente de la SEMI

Sr. D. Josep Basora Gallisà
Presidente de la semFYC

18:30-20:00 h **SALA DE CÁMARA**
MESA REDONDA 2
MEJORES COMUNICACIONES

Se presentarán las mejores cuatro Comunicaciones presentadas al Congreso, seleccionadas por el Comité Científico teniendo en cuenta la línea continuada de trabajo, su carácter innovador o su impacto en la organización.

Moderadora: **Paloma Fernández Cano**
Gerente de Relaciones Externas
Merck Sharp & Dohme (MSD). España



8, 9 y 10 de Marzo 2012
Auditorio de la Diputación
de Alicante (ADDA)

JUEVES, 8 DE MARZO

18:30-20:00 h **SALA DE CONFERENCIAS**
PROYECCIÓN MESA REDONDA 2
MEJORES COMUNICACIONES

VIERNES, 9 DE MARZO

09:00-10:30 h **SALA SINFÓNICA**
MESA REDONDA 3
SALUD MENTAL COMUNITARIA: EL LARGO VIAJE AL CENTRO DE LA
ATENCIÓN INTEGRAL A LA CRONICIDAD

La salud mental comunitaria es un largo viaje al centro de la atención integral a la cronicidad. Se debatirá sobre la carga y costes de la salud mental en relación con otras patologías crónicas, del uso de la evidencia informada e implantación de un plan director de salud mental y sobre la idoneidad de aplicar la experiencia de 50 años de salud mental comunitaria al cuidado de las patologías crónicas.

Moderador: **Luis Salvador-Carulla**
Presidente de la Asociación Científica PSICOST
Faculty Mentor of the Mental Health and Developmental Disabilities
Program Harvard Medical School

Cargas y costes de la salud mental en relación con otras patologías crónicas

Ramón Sabes-Figuera
Center for the Economics of Mental and Physical Health
Institute of Psychiatry, King's College. London, UK

35 años de experiencia en salud mental comunitaria. ¿puede aplicarse al cuidado de las patologías crónicas?

Michele Tansella
Department of Public Health and Community Medicine,
Director, WHO Collaborating Centre for Research
and Training in Mental Health and Service Evaluation
University of Verona. Italy

IV

Congreso Nacional de Atención Sanitaria al Paciente Crónico

VIERNES, 9 DE MARZO

Uso de la evidencia informada e implantación del Plan Director de Salud Mental y Adicciones en Cataluña

Cristina Molina Parrilla

Directora del Pla director de Salut Mental i Addiccions. DGPA
Departament de Salut. Generalitat de Catalunya. Barcelona

Luis Salvador-Carulla

Presidente de la Asociación Científica PSICOST
Faculty Mentor of the Mental Health and Developmental Disabilities
Program Harvard Medical School

09:00-10:30 h

SALA DE CÁMARA

MESA-DEBATE 4

INSUFICIENCIA RENAL CRÓNICA

Dar a conocer el problema que la Enfermedad Renal Crónica representa en nuestro país y crear la necesidad de un amplio debate por parte de las Sociedades Científicas, debate que debería concluir con la necesidad de poner en marcha un proyecto innovador de manejo de la misma a nivel Nacional.

Moderadores:

Josep Basora Gallisá

Presidente de la semFYC

Javier García Alegría

Presidente de la SEMI

Ponentes:

José Luis Górriz Teruel

Jefe de sección de Nefrología. Hospital Universitario Dr. Peset. Valencia
Secretario de la Sociedad Española de Nefrología

Salvador Tranche Iparraguirre

Médico de Familia. Centro de Salud El Cristo. Oviedo

Bosco Barón Franco

Servicio de Medicina Interna
Hospital General Juan Ramón Jiménez. Huelva

Patrocinada por Esteve

VIERNES, 9 DE MARZO

09:00-10:30 h **SALA 1**
SESIÓN 3 DE COMUNICACIONES ORALES

09:00-10:30 h **SALA 2**
SESIÓN 3 DE PÓSTERS

10:30-11:15 h **SALA SINFÓNICA**
CONFERENCIA 2
RESOLUCIÓN DE LA ONU SOBRE EL PAPEL DE LA ATENCIÓN
PRIMARIA EN LAS ENFERMEDADES CRÓNICAS

Presentador: **Josep Basora Gallisá**
Presidente de la semFYC

Ponente: **Richard G. Roberts**
President of the Wonca Executive Committee 2010 – 2013
Professor of Family Medicine.
University of Wisconsin School of Medicine & Public Health. EE.UU

11:15-11:45 h **PAUSA-CAFÉ**

11:45-13:15 h **SALA SINFÓNICA**
MESA REDONDA 5
NUEVAS COMPETENCIAS

Los profesionales de la salud implicados en la atención a las personas con enfermedades crónicas deben adquirir nuevas competencias y roles en la nueva organización del sistema sanitario: modelo colaborativo de participación y decisión, relación con los pacientes en los nuevos escenarios tecnológicos, trabajar con pacientes informados y conocer sus expectativas sobre las competencias de los profesionales.

Moderadora: **Concepción Carratalá Munuera**
Presidenta Sociedad Española Científica de Enfermería

Modelo colaborativo de participación y decisión: educación terapéutica
Pilar Isla Pera
Profesora Titular EUE. Universidad de Barcelona

IV

Congreso Nacional de Atención Sanitaria al Paciente Crónico

VIERNES, 9 DE MARZO

Relación profesional-paciente en los nuevos escenarios tecnológicos
Clara María Esteban Escobar

Directora Médica. Departamento Health Management. Sanitas Seguros S.A.

Toma de decisiones compartidas con el paciente. ¿sigue usted bromeando, Dr. García?

José Francisco García Gutiérrez

Asesor Regional de Recursos Humanos de Salud
Organización Panamericana de la Salud. Washington DC, EE.UU

Rol de la Enfermería de Familia en la atención a pacientes crónicos

Loreto Maciá Soler

Vicedecana de la Facultad de Ciencias de la Salud
Universitat Jaume I. Castellón

11:45-13:15 h **SALAS DE CÁMARA**
SESIÓN 4 DE COMUNICACIONES ORALES

11:45-13:15 h **SALA DE CONFERENCIAS**
SESIÓN 4 DE PÓSTERS

13:15-16:00 h **ALMUERZO DE TRABAJO**

16:00-17:30 h **SALA SINFÓNICA**
MESA REDONDA 6
NUEVOS EQUIPOS

La formación de equipos de excelencia será esencial en la atención a pacientes crónicos. Se tratarán los elementos de éxito en los equipos, experiencias en la reorganización de los equipos básicos, equipos de apoyo y equipos multidisciplinares y la utilización de la gestión clínica como herramienta para organizar equipos intersectoriales.

Moderador: **Joan Carles March Cerdá**
Director del Área de Ciudadanía Ética y Participación de la EASP,
Escuela Andaluza de Salud Pública



8, 9 y 10 de Marzo 2012
Auditorio de la Diputación
de Alicante (ADDA)

VIERNES, 9 DE MARZO

Médicos, enfermeras y administrativos de familia

Lorenzo Arribas Mir

Médico de Familia

Centro de Salud de la Chana. Granada

Gestión clínica como herramienta para la relación de los profesionales entre diferentes ámbitos asistenciales

Manuel Ollero Baturone

Director del Plan Andaluz de Atención Integrada a Pacientes con Enfermedades Crónicas

¿Cuándo un grupo de expertos es un equipo experto? El ejemplo de la atención multidisciplinar en oncología

José M^a Borrás Andrés

Director Plan Director de Oncología

Departamento de Salud. Generalitat de Catalunya. Barcelona

El Casework, un método de trabajo social sanitario para la optimización de los recursos propios de las personas afectadas de enfermedades crónicas

Dolors Colom i Masfret

Directora Académica del Postgrado de Trabajo Social Sanitario

Instituto Internacional de Postgrado. Estudios de Ciencias de la Salud
Universitat Oberta de Catalunya UOC

16:00-17:30 h

SALAS DE CÁMARA

SESIÓN 5 DE COMUNICACIONES ORALES

16:00-17:30 h

SALA DE CONFERENCIAS

SESIÓN 5 DE PÓSTERS

17:30-19:00 h

SALA SINFÓNICA

MESA REDONDA 7

NUEVAS ALIANZAS

El reto de la pandemia de las enfermedades crónicas no puede ser abarcado exclusivamente por el sistema sanitario. Se expondrán experiencias de alianzas con otras entidades a nivel comunitario, nacional e internacional, necesarias para conseguir la prevención primaria, secundaria o terciaria de las enfermedades crónicas.

IV

Congreso Nacional de Atención Sanitaria al Paciente Crónico

VIERNES, 9 DE MARZO

Moderador: **José M^a Martín Moreno**

Catedrático de Medicina Preventiva y Salud Pública de la Universitat de València.

Director de Gestión de Programas para Europa de la Organización Mundial de la Salud. Copenhague, Dinamarca

Cuando el centro de salud no es el único centro de salud

Rafael Cofiño Fernández

Observatorio de Salud de Asturias

Jefe de Servicio de Evaluación de la Salud y Programas

Dirección General de Salud Pública. Consejería de Salud de Asturias

Alianzas a nivel nacional o de Comunidad

Narcis Gusi Fuertes

Catedrático de Actividad Física, Calidad de Vida y Salud, Economía de la Salud
Facultad de Ciencias del Deporte, Universidad de Extremadura. Cáceres

Alianza a nivel Internacional

Eva Jané-Llopis

Head, Chronic Diseases and Well-Being

World Economic Forum

18:00-19:00 h

SALA 2

REUNIÓN GRUPOS SEMI/semFYC

19:00-19:45 h

SALA SINFÓNICA

CONFERENCIA 3

TRANSFORMANDO LA EXPERIENCIA DEL PACIENTE

Presentadora:

Manuela García Reboll

Secretaría Autonómica de Sanidad de la Conselleria de la Comunidad Valenciana

Carolyn Shepherd, M.D.

Executive Vice President of Clinical Services

Clinical Family Health Services. Denver, Colorado. USA

20:00 h

CÓCTEL INAUGURAL

SÁBADO, 10 DE MARZO

09:00-10:30 h **SALA SINFÓNICA**
MESA REDONDA 8
ABORDAJE DE LA MEDICACIÓN EN PACIENTES CON
ENFERMEDADES CRÓNICAS

Las personas con enfermedades crónicas consumen gran cantidad de fármacos que presentan interacciones o efectos secundarios frecuentes. Se expondrán experiencias de éxito en la ayuda al clínico para la conciliación de las terapias farmacológicas y el papel fundamental de los profesionales de Farmacia en la atención global de los pacientes.

Moderadora: **Arantxa Catalán Ramos**

Presidenta de la Sociedad Española de Farmacéuticos de Atención Primaria SEFAP

Uso de la Web 2.0 para la información sobre fármacos a
profesionales y pacientes

Carlos Fernández Oropesa

Farmacéutico de Atención Primaria
Servicio Andaluz de Salud

Conciliación y revisión de la medicación

Isabel Rosich Martí

Coordinadora de Farmacia de Atención Primaria
Dirección de Atención Primaria Costa del Ponent. Institut Català de la Salut. Barcelona

Seguridad Clínica ligada al uso de fármacos

José Miguel Baena Díez

Médico de Familia
Centro de Salud La Marina. Barcelona. Institut Català de la Salut
Coordinador del Grupo de Actividades Preventivas en Atención al Mayor de la semFYC
Coordinador del Grup de la Gent Gran de la CAMFiC

IV

Congreso Nacional de Atención Sanitaria al Paciente Crónico

SÁBADO, 10 DE MARZO

El farmacéutico comunitario y el paciente crónico polimedcado

M^a Dolores Murillo Fernández

Doctora en Farmacia. Farmacéutica Comunitaria de Sevilla
Vocal de la Junta Directiva de SEFAC

09:00-10:30 h

SALA DE CÁMARA

MESA-DEBATE 9

NOVEDADES EN LA HISTORIA CLÍNICA ELECTRÓNICA

Moderador:

Gregorio Gómez Soriano

Responsable Sistemas de Información e Indicadores
Conselleria de Sanitat de la Generalitat Valenciana

Ponentes:

Jesús Galván Romo

Miembro de la Junta Directiva de la Sociedad Española de Informática
Sanitaria, SEIS
Viceconsejero de Sanidad y Asuntos Sociales de Castilla La Mancha

Luis F. Manzanero Organero

Gerente de Health - TI de la Unidad Global de e-Health del Grupo Telefónica

Miguel Ángel Hernández Rodríguez

Presidente de la Sociedad Canaria de Medicina de Familia y Comunitaria,
SoCaMFyC

Francisco Martos Pérez

Servicio de Medicina Interna
Hospital de Alta Resolución. Benalmádena, Málaga

Patrocinada por Telefónica

09:00-10:30 h

SALA 1

SESIÓN 6 DE COMUNICACIONES ORALES

09:00-10:30 h

SALA 2

SESIÓN 6 DE PÓSTERS

SÁBADO, 10 DE MARZO

10:30-11:00 h **SALA SINFÓNICA**
ENTREGA DE PREMIOS “Becas Esteve de Innovación en Salud:
Atención Sanitaria al Paciente Crónico”

11:00-11:30 h **PAUSA-CAFÉ**

11:30-13:30 h **SALA SINFÓNICA**
MESA-DEBATE 10
ESTRATEGIAS DE CRONICIDAD

Mesa-coloquio donde representantes de la Administración expondrán, concisamente, las actividades concretas más importantes que se llevan a cabo dentro de las estrategias de las Comunidades Autónomas, y las Asociaciones de Pacientes, y las Sociedades de Medicina Familiar y Comunitaria y de Medicina Interna presentarán propuestas concretas a las Autoridades Sanitarias ante el desafío de la cronicidad. El moderador hará preguntas a cada uno de los componentes de la mesa.

Moderador: **Fernando Rodríguez Artalejo**
Departamento de Medicina Preventiva y Salud Pública
Universidad Autónoma de Madrid

Excmo. Sr. D. Javier Rafael Bengoa Renteria
Consejero de Sanidad y Consumo del Gobierno Vasco

Hble. Sr. D. Boi Ruiz García
Consejero de Salud de la Generalitat de Cataluña

Excma. M^a Jesús Montero Cuadrado
Consejera de Salud de la Junta de Andalucía

Hble. Sr. D. Luis Eduardo Rosado Bretón
Consejero de Sanidad de la Generalitat Valenciana

Domingo Orozco Beltrán
Presidente Comité Organizador

Pilar Román Sánchez
Presidenta Comité Científico

M^a Dolors Navarro Rubio
Vicepresidenta del Foro Español de Pacientes

IV

Congreso Nacional de Atención Sanitaria al Paciente Crónico

SÁBADO, 10 DE MARZO

13:30-14:00 h

SALA SINFÓNICA

CONFERENCIA DE CLAUSURA

LIDERAZGO EN LA FORMACIÓN DE EQUIPOS DE ÉXITO

Presentador:

Emilio Herrera Molina

Ex Director General de Atención Socio-sanitaria y Salud
Servicio Extremeño de Salud

Ponente:

Juanma López Iturriaga

Ex jugador Profesional de Baloncesto

14:00 h

SALA SINFÓNICA

CONCLUSIONES Y CLAUSURA

Pilar Román Sánchez

Vicepresidenta 1ª de la SEMI

Domingo Orozco Beltrán

Vicepresidente 2º de la semFYC



8, 9 y 10 de Marzo 2012
Auditorio de la Diputación
de Alicante (ADDA)

Sesiones de Comunicaciones Orales
y Pósters

IV

Congreso Nacional de Atención Sanitaria al Paciente Crónico

MESA REDONDA 2. MEJORES COMUNICACIONES

Jueves, 8 de marzo

18:30-20:00 horas. Sala de Cámara

Moderadora: Paloma Fernández Cano
Gerente de Relaciones Externas
Merck Sharp & Dohme (MSD). España

A-39 NUEVO MODELO DE CONTRATACIÓN COMO PALANCA DE CAMBIO EN LA TRANSFORMACIÓN DEL MODELO DE PROVISIÓN SANITARIA EN EL PAÍS VASCO

P. Arratibel Ugarte, J. Mora Amengual, J. Begiristain Aranzasti, A. Olaskoaga Arrate, A. García de Alcaraz Pareja, J. Quintas Diez, C. Santarrosa Mateo, E. Alkiza Eizagirre
Departamento de Sanidad. Gobierno Vasco. Vitoria (Álava)

A-50 INDICE DE BARTHEL Y PALLIATIVE PERFORMANCE SCALE. ¿CUÁL PREDICE MEJOR LA MORTALIDAD DE PACIENTES CON ENFERMEDADES CRÓNICAS NO NEOPLÁSICAS EN ESTADÍOS AVANZADOS?

A. Ruiz Cantero¹, J. Murcia Zaragoza², E. González Escoda³, L. Alvela⁴, L. De la Higuera Vila⁵, J. Praena Segovia⁵, D. Nieto Martín⁵, en representación de los investigadores del Proyecto Paliar (Grupo PPPyEA de la SEMI)

¹Servicio de Medicina Interna. Hospital de la Serranía. Ronda (Málaga)

²Servicio de Medicina Interna. Hospital Vega Baja de Orihuela. Alicante

³Servicio de Medicina Interna. Hospital San Vicente del Raspeig. Alicante

⁴Servicio de Medicina Interna. Hospital Universitario de Salamanca. H. Clínico. Salamanca

⁵Servicio de Medicina Interna. Hospital Virgen del Rocío. Sevilla

A-56 DESCRIPCIÓN Y COMPARACIÓN DE LOS SERVICIOS DE ATENCIÓN DOMICILIARIA AL PACIENTE CRÓNICO COMPLEJO EN 4 COMUNIDADES AUTÓNOMAS. ESTUDIO EURHOMAP ETES

C. Nogueras Rimblas¹, S. Jiménez Panes², Y. López Colomer² y resto del Grupo Eurhomap (A. Ondiviela Cariteu, B. Bolívar Ribas, C. Lacasa Plana, A. Moleras Serra, J.C. Contel Segura, J.M. Morales Asencio, J.M. Taltavull Aparicio, F. Cegrí Lombardo, A. Pardo Casado, P. Enseñat Grau, M. Barcons Vilaplana, S. Serra Morro, E. Jiménez Zafra, R. Martín Peñacoba, F.J. Martín Santos, L. Moreno Sancho, E. Gonzalo Jiménez, I. Blasco González, F.J. Audera Merino, R. Magallon Botaya)

¹UFISS Geriatria. Corporació Sanitaria Parc Taulí. Sabadell (Barcelona)

²UFISS Geriatria. H. Universitari Germans Trias i Pujol. Badalona (Barcelona)

- B-60 RESULTADOS EN SALUD DEL PROGRAMA COMPORTE. ATENCIÓN COORDINADA A PACIENTES CON ENFERMEDADES CRÓNICAS COMPLEJAS
A. Fernández Moyano¹, J. Páez Pinto², I. Vallejo Maroto¹, E. Martín Sánchez², C. Palmero Palmero¹, M. Álvarez Alcina¹, M. Benticuaga Martines¹, R. Lara Romero¹
¹Servicio de Medicina Interna. Hospital San Juan de Dios del Aljarafe. Bormujos (Sevilla)
²Distrito Sanitario de Atención Primaria. Aljarafe. Sevilla

COMUNICACIONES ORALES

Jueves, 8 de marzo

SESIÓN 1
15:30-17:00 horas. Sala de Cámara

Moderador: Carlos Fluixá Carrascosa
Presidente de Medicina Familiar y Comunitaria
de la Sociedad Valenciana (SVMFiC)

- A-17 LA ATENCIÓN PRIMARIA Y RETO DEL ABORDAJE INTEGRAL DEL PACIENTE CRÓNICO (PCC) COMPLEJO (PCC)
C. Beni Pardo, M. Puigdollers García, I. Vallverdú Duch, M. Miro Orpinell, À. Guarga Rojas
Regió Sanitaria Barcelona-CatSalut. CatSalut. Barcelona
- A-49 RECALIBRACIÓN DEL PALLIATIVE PROGNOSTIC INDEX PARA LA PREDICCIÓN DE MORTALIDAD DE UNA COHORTE MULTICÉNTRICA DE PACIENTES CON ENFERMEDADES CRÓNICAS NO NEOPLÁSICAS EN ESTADÍOS AVANZADOS
M. García Gutiérrez¹, A. Ruiz Cantero², M. Ollero Baturone¹, B. González Gisbert³, L. Joya⁴, M. Bernabéu Wittel¹, H. Llorente Cancho⁵, en representación de los investigadores del Proyecto Paliar (Grupo PPPyEA de la SEMI)
¹Medicina Interna. Hospital Virgen del Rocío. Sevilla
²Servicio de Medicina Interna. Hospital de la Serranía. Ronda (Málaga)
³Medicina Interna. Hospital Pare Jofre. Valencia
⁴Medicina Interna. Hospital de Leganés. Leganés (Madrid)
⁵Medicina Interna. Hospital Universitario de Salamanca. H. Clínico. Salamanca

IV

Congreso Nacional de Atención Sanitaria al Paciente Crónico

Jueves, 8 de marzo

- A-52 **EL ABORDAJE DE LA PRESTACIÓN FARMACÉUTICA EN LA REORDENACIÓN DE LA ATENCIÓN AL PACIENTE CRÓNICO COMPLEJO**
C. Zara¹, A. Coma¹, A. Rubio², S. Pérez², C. Benet³
¹*Dirección Farmacia. Región Sanitaria BCN. Barcelona*
²*Farmacia y Dirección AP. CIS Cotxeres (CSC). Barcelona*
³*Secretaría Técnica. Región Sanitaria BCN. Barcelona*
- A-53 **IMPACTO DE LA COMORBILIDAD Y EL CONSUMO DE RECURSOS EN PACIENTES CRÓNICOS. UTILIDAD DEL INSTRUMENTO CRG**
R. Morral Parente¹, M. Figuerola², C. Juan Andrés¹, R. Gracia Escoriza¹, D. Monerde¹
¹*Institut Català de la Salut. Direcció Atenció Primària Metropol. ICS. Metropolitana Nord (Barcelona)*
²*Institut Català Oncologia. L'Hospitalet de Llobregat (Barcelona)*
- E-31 **EVALUACIÓN DEL GRADO DE SATISFACCIÓN DE LOS MÉDICOS DE FAMILIA QUE DERIVAN A UNA UNIDAD DE PACIENTES CON PLURIPATOLOGÍA CRÓNICA DENTRO DE UN SERVICIO DE MEDICINA INTERNA**
M. Zamarrón, M. Revuelta, C. Velasco, J. Cámara, R. López, M. Muizulis, S. Elrahabi
Atención Primaria. Centro de Salud Baviera. Madrid
- E-32 **INTERVENCIÓN SOCIAL EN LA UNIDAD DEL PACIENTE PLURIPATOLÓGICO DEL HOSPITAL UNIVERSITARIO DE LA PRINCESA**
C. Arranz Morillo¹, M. Martínez Martín¹, M. Sarriá Sánchez², D. Fernández Roses³, J. Galván Román¹, N. Ruiz-Giménez Arrieta¹, C. Suárez Fernández¹, M. Santamaría Pastor⁴
¹*Servicio de Medicina Interna,* ⁴*Servicio de Trabajo Social y Atención al Paciente. Hospital Universitario de la Princesa. Madrid*
²*Atención Primaria. Centro de Salud Baviera. Madrid*
³*Estudiante de Grado. Escuela Universitaria de Trabajo Social (UCM). Madrid*

Jueves, 8 de marzo

- E-35 **PROMIC. RESULTADOS PRELIMINARES DE UN PROGRAMA COLABORATIVO MULTIDISCIPLINAR DE GESTIÓN DE CUIDADOS EN PACIENTES DE ALTO RIESGO CON INSUFICIENCIA CARDIACA**
C. Domingo Rico¹, F. Aros Borau², P. Latorre García³, J. Torçal Laguna¹, J. Oyanguren Artola¹, I. Lekuona Goya⁴, I. Beistegi Alejandr⁵, A. Otxandategi Sarrionaindia
¹Osakidetza. Comarca Interior. Amorebieta (Vizcaya)
²Osakidetza. Hospital Txagorritxu. Vitoria-Gasteiz (Álava)
³Osakidetza. Unidad de Investigación de Atención Primaria de Bizkaia. Bilbao (Vizcaya)
⁴Osakidetza. Hospital de Galdakao. Galdakao (Vizcaya)
⁵Osakidetza. Hospital Santiago Apóstol. Vitoria-Gasteiz (Álava)

SESIÓN 2

15:30-17:00 horas. Sala de Conferencias

Moderador: **José Ramón Martínez Riera**
Secretario Académico y Profesor
Facultad de Ciencias de la Salud. Alicante

- B-6 **CONCILIACIÓN DE LA MEDICACIÓN AL INGRESO EN PACIENTES MAYORES DE 75 AÑOS**
B. Rubio Cebrián¹, R. Catalá Pizarro¹, M. Segura Bedmar¹, C. Calderón Acedos¹, P. San Miguel Torvisco¹, N. Tarín Vicente², A. Fabero Jiménez²
¹Farmacia, ²Dirección Médica. Hospital de Móstoles. Móstoles (Madrid)
- B-20 **UTILIDAD DE LA VALORACIÓN INTEGRAL EN LOS PACIENTES PLURIPATOLÓGICOS**
I. Lanzeta Vicente¹, J. Landaluce Lauzurica², P. Legido Fuente³, A. Arrospide Elgarresta¹, I. Ruiz Del Barrio³, A. Zurutuza Auzmendi³, M. Begiristain Igoa
¹Servicio de Medicina Preventiva, ²UGS, ³Servicio de Medicina Interna. OSI Goierri-Alto Urola. (Guipúzcoa)
- B-44 **NUEVA HERRAMIENTA DE DETECCIÓN DE RIESGO DE REINGRESO HOSPITALARIO EN PACIENTES CRÓNICOS**
A. Doñate Martínez¹, F. Ródenas Rigla¹, E. Zafra Galán², J. Garcés Ferrer¹
¹Instituto de Investigación Polibienestar - Universitat de Valencia. Valencia
²Dirección General de Ordenación y Asistencia Sanitaria. Agencia Valenciana de Salud. Valencia

IV

Congreso Nacional de Atención Sanitaria al Paciente Crónico

Jueves, 8 de marzo

- B-45 VALORACIÓN INTEGRAL DE FRAGILIDAD EN PERSONAS DE 75 AÑOS O MÁS EN UN CENTRO DE SALUD URBANO**
E. Kronfly Rubiano¹, S. Martínez Carmona¹, E. Beltrán Martínez¹,
M. Fernández Fernández², Y. Rico García², Grup de Recerca Multidisciplinar en
Fragilitat³, J. Almeda Ortega⁴
¹Servicio de Medicina de Familia, ²Diplomada d'Infermeria, ³EAP Pubilla Casas.
⁴L'Hospitalet de Llobregat (Barcelona)
⁴USR. IDIAP Jordi Gol. Cornellà de Llobregat (Barcelona)
- B-51 EFICACIA DE UNA UNIDAD DE CONTINUIDAD ASISTENCIAL**
A. Igarzabal Jorqui¹, I. Benavente Claveras¹, A. Grocín Vidaondo¹,
E. Moran Perianez², M. Elicegegi Sarobe², M. Olarreaga Tellechea²
¹Servicio de Medicina Interna, ²Servicio de Medicina de Familia. Hospital Bidasoa.
Guipúzcoa
- B-55 CAPACIDAD PREDICTIVA DEL ÍNDICE CARS EN EL PRONÓSTICO DE INGRESO HOSPITALARIO EN PACIENTES PLURIPATOLÓGICOS**
I. Candela García¹, M. Sánchez Mollá², A. López Requena², M. Antolinos García³,
Y. Ponce Samariego², I. Gallegos Juárez²
¹Centro Salud Santa Pola, ²Centro Salud Raval -Elx. Hospital General Universitario
de Elche. Elche/Elx (Alicante)
³C.S. Crevillent. Hospital Vinalopó Salud. Elche (Alicante)
- B-57 INTERCONSULTAS NO PRESENCIALES ENTRE PRIMARIA Y ESPECIALIZADA EN TRAUMATOLOGÍA PARA PACIENTES CRÓNICOS: SE REDUCE LA DEMORA Y AUMENTA LA SATISFACCIÓN**
L. Sanado Lampreave¹, R. Sánchez Bernal², E. Bárez Hernández³,
O. Álvarez Guerras⁴, J. Armentia Fructuoso⁵, M. Ogueta Lana⁶
¹Servicio de Traumatología, ³Dirección Médica, ⁵Dirección Gerencia. Hospital
Universitario de Álava. Vitoria (Álava)
²Osarean: Osakidetza no presencial, ⁴Osarean: Osakidetza no Presencia,
⁶Subdirección de Calidad e Información Sanitaria. Dirección de Osakidetza. Vitoria
(Álava)
- B-58 PRESCRIPCIÓN INAPROPIADA DE FÁRMACOS EN ATENCIÓN PRIMARIA. ANÁLISIS CUANTITATIVO Y CUALITATIVO DE LA APLICACIÓN STOPP-START**
J. Hernández Perella, X. Mas Garriga, D. Riera Cervera, R. Quintanilla Castillo,
J. Vázquez Morocho, J. Montes Aranguren
Atención Primaria. Institut Català de la Salut / EAP Sta. Eulàlia Sud. L'Hospitalet de
Llobregat (Barcelona)

Viernes, 9 de marzo

SESIÓN 3

09:00-10:30 horas. Sala 1

Moderador: Vicente F. Gil Guillén
Unidad de Investigación. Cátedra Medicina de Familia, UMH
Hospital de Elda, Alicante

- B-3 **ERRORES DE MEDICACIÓN AL ALTA EN PACIENTES ANCIANOS HOSPITALIZADOS**
J. Herrero-Herrero, J. García-Aparicio
Servicio de Medicina Interna "Los Montalvos". Complejo Asistencial de Salamanca. Salamanca
- B-59 **EVALUACIÓN DE LOS CIRCUITOS ASISTENCIALES PARA PACIENTES CON ENFERMEDAD CRÓNICA AVANZADA EN LOS HOSPITALES DE VALLECAS**
M. Barrasa Rodríguez, T. Bellver Álvarez, B. Escolano Fernández, J. Casado García, F. Pérez Rojas, C. Criado Dabrowska, M. Pérez Contreras, B. Viña Carregal
Servicio de Medicina Interna. Hospital Virgen de la Torre. Madrid
- B-62 **PROGRAMA DE ATENCIÓN INTEGRADA EN LA FASE FINAL DE LA VIDA: PROCEDIMIENTO DE SEGUIMIENTO A PACIENTES AL FINAL DE LA VIDA EN SITUACIÓN DE AGONÍA**
C. Domingo Rico, C. Esparta Echevarria, R. Roca Castro, V. Landa Petralanda, A. Abaunza, P. Vazquez Naveira, N. Abando, L. Galarraga
Osakidetza. Comarca Interior. Comarca Interior Vizcaya (Vizcaya)
- B-68 **INFLUENCIA DEL GÉNERO EN EL DETERIORO FUNCIONAL, COGNITIVO Y MORTALIDAD DE LOS PACIENTES PLURIPATOLÓGICOS**
P. Bohórquez Colombo¹, M. Ortiz Camúñez¹, A. Cuberos Sánchez^{2,3}, V. Rodríguez Pappalardo¹, B. Pascual De La Pisa², M. Nieto Martín³, M. Ollero Baturone³
¹UGC Camas. DSAP Aljarafe. SAS. Camas (Sevilla)
²UIDSAP Aljarafe. Unidad de investigación. DSAP Aljarafe. SAS. Camas (Sevilla)
³UCAMI. Medicina Interna. Complejo Hospitalario Regional Virgen del Rocío. Sevilla

IV

Congreso Nacional de Atención Sanitaria al Paciente Crónico

Viernes, 9 de marzo

- B-75** **EVALUACIÓN DEL NIVEL DE DESARROLLO DEL MODELO DE ATENCIÓN A LA CRONICIDAD EN LA RED DE SALUD MENTAL DE BIZKAIA**
M. López Ortiz¹, C. Pereira Rodríguez¹, M. Echebeste Portugal¹, A. Rodríguez Iturrizar¹, J. Uriarte Uriarte¹, M. Larrinaga Vélez¹, V. Guillén Cañas¹, N. Toro Polanco²
¹Red de Salud Mental de Bizkaia. Vizcaya
²Instituto Vasco de Innovación Sanitaria (O+Berri). Sondika (Vizcaya)
- B-81** **PROGRAMA DE MEJORA PARA LA ATENCIÓN A PACIENTES CON ENFERMEDADES CRÓNICAS COMPLEJAS. SATISFACCIÓN DE PROFESIONALES**
R. Fernández Ojeda¹, R. Lara Romero¹, D. Montes Porras¹, E. Doncel Rodríguez¹, J. Páez Pinto², E. Martín Sánchez², S. González Limones², A. Fernández Moyano¹
¹Servicio de Medicina Interna. Formación y Recursos Humanos. Informática. Hospital San Juan de Dios del Aljarafe. Bormujos (Sevilla)
²Atención Primaria. Distrito Sanitario de Atención Primaria. Aljarafe (Sevilla)
- B-89** **LAS INTERCONSULTAS NO PRESENCIALES SON COSTE EFECTIVAS PARA EL MANEJO DE LOS PACIENTES CRÓNICOS**
M. Antolinos García¹, M. Medina Martínez², C. Catalán Oliver²
¹CS Crevillente, ²Dirección Continuidad Asistencial. Departamento de Salud del Vinalopo Elche -Crevillente (Alicante)
- B-92** **MODELO DE ATENCIÓN EN BASE A LA POBLACIÓN DE REFERENCIA DE BADALONA SERVEIS ASSISTENCIALS**
X. Frías Garrido¹, S. Martínez Gálvez¹, C. Bultó Serra¹, A. Sicras Mainar³, M. Reverter Verdú¹, A. Villanueva Alonso², M. Gómez Rodríguez¹
¹Servicio Atención Primaria. Badalona Serveis Assistencials - Atención Primaria. Badalona (Barcelona)
²Gerencia. Badalona Serveis Assistencials - Participación Ciudadana. Badalona (Barcelona)
³Dirección de Planificación. Badalona Serveis Assistencials - Innovación y Proyectos. Badalona (Barcelona)

Viernes, 9 de marzo

B-99 IMPLANTACIÓN DE UN PROGRAMA INTERNIVELES DE ATENCIÓN A PACIENTES CRÓNICOS (PLAN COMPARTE). EVALUACIÓN DE LOS INDICADORES DE CALIDAD Y SATISFACCIÓN DE LOS PROFESIONALES

E. Martín Sánchez¹, M. Fernández Gamaza², N. Herranz Carmona²,
J. González Vargas³, R. Perejón González², B. Pascual De La Pisa²,
Y. Marín Fernández³, L. Rodríguez Benjumeda⁴
¹Dirección de Salud, ²U. G. C. Bormujos, ⁴Unidad de Epidemiología. Distrito Aljarafe.
Sevilla. ³Servicio Medicina Interna. Hospital San Juan de Dios de El Aljarafe. Sevilla

SESIÓN 4

11:45-13:15 horas. Sala de Cámara

Moderador: Manuel Sánchez Mollá
Coordinador médico
Centro de Salud del Raval. Elche

C-2 EFECTO DE UNA INTERVENCIÓN EDUCATIVA DOMICILIARIA EN LA MEJORA DE LAS CONDICIONES DE LAS VIVIENDAS DE LAS PERSONAS MAYORES PARA REDUCIR EL RIESGO DE CAÍDAS: RESULTADOS DEL ESTUDIO EPICA

A. Pérez Trujillo¹, A. Martínez Orozco², B. Cadenas De Llano Iraola¹,
V. Rodríguez Navarro³, J. Martínez de la Iglesia³, C. Arias Blanco³
¹Centro de salud S. Rosa, ²Centro de Salud L. Norte, ³Unidad Docente Medicina
Familia. Hospital Reina Sofía. Córdoba

C-3 INTERVENCIÓN INTENSIVA SOBRE EL TABACO EN PACIENTES CRÓNICOS FUMADORES CON ENFERMEDAD CARDIOVASCULAR ESTABLECIDA O ALTO RIESGO DE DESARROLLARLA: EL PROGRAMA EUROACTION PLUS

J. Navarro¹, J. De Velasco¹, D. Wood², C. Bixquert¹, V. Priego¹, C. Tirado¹
¹Instituto de Investigación Sanitaria INCLIVA. Hospital Clínico. Valencia
²International Centre for Circulatory Health. Imperial College. London

C-5 CAMBIA DE ADICCIÓN. PROGRAMA COMUNITARIO PARA DEJAR DE FUMAR Y REEMPLAZARLO POR ACTIVIDAD FÍSICA

P. Iturrioz Rosell¹, V. Rubio Arribas², J. Maíz Urretagoyena³, L. Unzueta Salvador⁴,
I. Iturrioz Rosell⁵, M. Chueca Bolaño¹
¹Unidad Docente Medicina Familiar y Comunitaria de Gipuzkoa, ²Centro de Salud
Irún Centro, ³Centro de Salud de Hondarribia, ⁴Centro de Salud Dumboa (Irún),
⁵Diputación Foral de Deportes de Gipuzkoa. Hospital Comarcal del Bidasoa.
Hondarribia (Guipúzcoa)

IV

Congreso Nacional de Atención Sanitaria al Paciente Crónico

Viernes, 9 de marzo

- C-22 **QUE LA COMIDA SEA TU ALIMENTO Y EL ALIMENTO TU MEDICINA. SEGUIMIENTO DE LOS PACIENTES OBESOS Y DIABÉTICOS.**
A. Colinet Moreno¹, A. Taberero Sahuquillo², M. Sánchez Cruzado³,
R. González Padilla¹, M. Rodríguez Martínez⁴, M. Sáez Martínez⁵
¹Atención Primaria. Hospital General Virgen de la Luz. Cuenca
²Hospital General de Tomelloso. Tomelloso (Ciudad Real)
³Centro Salud Tomelloso 2, ⁵Centro de Salud El Toboso. Complejo Hospitalario La Mancha Centro. Alcázar de San Juan (Ciudad Real)
⁴Centro Salud Bogarra. Complejo Hospitalario Universitario de Albacete. Albacete
- C-29 **EL INGRESO POR NEUMONÍA EN ANCIANOS: UNA OPORTUNIDAD PARA LA PREVENCIÓN DE REINGRESOS**
O. Torres¹, C. Pacho¹, E. Gil¹, M. Mateo², M. Seres², S. Benito², J. Casademont¹,
D. Ruiz¹
¹Servicio de Medicina Interna, ²Servicio de Urgencias. Hospital de Sant Pau. Barcelona
- C-30 **CUMPLIMIENTO Y VARIABILIDAD DE PRÁCTICAS PREVENTIVAS EN ATENCIÓN PRIMARIA. EVOLUCIÓN 2007-2011 EN LA COMUNIDAD AUTÓNOMA DEL PAÍS VASCO**
F. Aizpuru¹, A. Latorre¹, I. Vergara¹, K. Latorre¹, J. Pz De Arriba², B. Ibáñez³,
E. Millán⁴, J. Bilbao⁴
¹Investigación. Osakidetza. Vitoria-Gasteiz (Álava)
²CS Leza. Comarca Araba. Álava
³Investigación. Fundación Miguel Servet. (Navarra)
⁴Asistencia Sanitaria. Osakidetza Central. (Álava)
- C-33 **HIPERTENSIÓN ARTERIAL ¿SABEMOS REALMENTE CUÁNTOS HIPERTENSOS ESTÁN BIEN CONTROLADOS?**
M. Galparsoro Goikoetxea¹, C. Barriola Lertxundi², M. Garmendia Iturrioz²,
A. Olano Zabala³, A. Carrera Etxeberria⁴, E. Aguirre Conflanca⁵, A. Errasti Muguruza⁶
¹Osakidetza. Centro de Salud de Zumarraga. Zumarraga (Guipúzcoa)
²Osakidetza. Centro de Salud de Tolosa. Tolosa (Guipúzcoa)
³Osakidetza. Centro de salud de Azkoitia. Azkoitia (Guipúzcoa)
⁴Osakidetza. Centro de Salud de Alegi. Alegi (Guipúzcoa)
⁵Osakidetza. Centro de salud de Lizartza. Lizartza (Guipúzcoa)
⁶Osakidetza. Centro de Salud de Azpeitia. Azpeitia (Guipúzcoa)
- C-40 **EFFECTIVIDAD DE UN PROGRAMA MULTIDISCIPLINAR DE INMUNIZACIÓN INTENSIVA EN PACIENTES VIH**
A. Valdivia¹, S. Sánchez², P. Martín³, M. Segarra⁴
¹Servicio de Medicina Preventiva, ²Farmacia, ³Servicio de Medicina Interna, ⁴Salud Laboral. Hospital de Dénia. Dénia (Alicante)

Viernes, 9 de marzo

SESIÓN 5

16:00-17:30 horas. Sala de Cámara

Moderadora: M^a Loreto Cruz Bonmatí
Coordinadora de Enfermería
Centro de Salud de El Campello. Alicante

- D-1 **TELEMONITORIZACIÓN DE PACIENTES CRÓNICOS-PLURIPATOLÓGICOS DESDE LA ATENCIÓN PRIMARIA, PROYECTO TELBIL A**
I. Martín Lesende¹, M. Cairo Rojas¹, M. Romo Soler¹, J. Larrañaga Garitano¹, R. Abad García¹, E. Orruño Aguado², J. Bayón Yusta², E. Reviriego Rodrigo²
¹Comarca Bilbao de Atención Primaria de Osakidetza. Atención Primaria. Bilbao (Vizcaya)
²OSTEBA. Agencia Vasca de Evaluación de Tecnologías Sanitaria. Gobierno Vasco. Álava
- D-17 **TELEMONITORIZACIÓN DOMICILIARIA EN PACIENTES CON EPOC GRAVE. ESTUDIO PROMETE**
G. Segrelles Calvo¹, C. Gómez Suárez², E. Zamora García¹, A. González Gamarra³, M. González Béjar⁴, A. Jordán², E. Tadeo², J. Ancochea Bermúdez¹
¹Servicio de Neumología. Hospital Universitario La Princesa. Madrid
²Carbuos Médica. Madrid
³Atención Primaria. Centro de Salud Goya. Madrid
⁴Atención Primaria. Centro de Salud Montesa. Madrid
- D-24 **USO DE LAS TICS PARA SEGMENTACIÓN DE PACIENTES Y VALORACIÓN DEL FEED-BACK DE LA INFORMACIÓN EN LOS PROFESIONALES DE ATENCIÓN PRIMARIA DE LA REGIÓN SANITARIA DE GIRONA**
M. Canet, M. Quesada, E. Balló, E. Avellana, F. Germán, S. Rodríguez
Dirección Atención Primaria. Institut Català de la Salut (ICS). Girona
- F-1 **ANÁLISIS PRELIMINAR A LA IMPLEMENTACIÓN DE UN PROGRAMA DE EDUCACIÓN GRUPAL SOBRE LA ADHERENCIA FARMACOLÓGICA EN EL PACIENTE CRÓNICO COMPLEJO EN ATENCIÓN PRIMARIA**
M. Abizanda, C. Martínez-Gaitero, A. Álvarez-Carrera, L. Calderero
PAMEM. Institut de Prestacions Assistència Mèdica al Personal Municipal. Barcelona

IV

Congreso Nacional de Atención Sanitaria al Paciente Crónico

Viernes, 9 de marzo

- F-4 **EPOC: ¿SON LOS PACIENTES MÁS HÁBILES LOS MEJOR CONTROLADOS?**
M. Carasol Ferrer
MFYC. Hospital de Sant Pau i Santa Tecla. Tarragona
- F-6 **EVALUACIÓN DE LA CALIDAD DE VIDA RELACIONADA CON LA SALUD DE PACIENTES CRÓNICOS QUE PARTICIPAN EN PROGRAMAS EDUCATIVOS PARA EL FOMENTO DEL AUTOCUIDADO**
R. Santesmases Masana¹, E. Beltrán Martínez², Y. Rico García³, S. Martínez Carmona²
¹Enfermera Familiar y Comunitaria. Profesora asociada EUI Sant Pau (UAB),
²Médico de Familia, ³Enfermera Familiar y Comunitaria. Institut Català de la Salut (ICS). Cap Bobila. L'Hospitalet de Llobregat (Barcelona)
- F-7 **"PACIENTE ACTIVO" EN LA DIABETES TIPO 2: EVALUACIÓN DE LA PUESTA EN MARCHA DEL PROGRAMA EN LOS 223 PRIMEROS PARTICIPANTES**
E. Gamboa¹, L. Ochoa De Retana¹, K. Piñera², J. Arbonies¹, M. Rua¹, E. Del Campo¹, M. Urquiza³, L. Gorostidi¹
¹Atención Primaria. Osakidetza. San Sebastián (Guipúzcoa)
²O+Berri. Bioef. Bilbao (Vizcaya)
³C.S. Gazalbide-Txagorritxu. Osakidetza. Vitoria (Álava)
- F-9 **IDENTIFICACIÓN DE LOS PACIENTES CRÓNICOS Y ESTRATIFICACIÓN DEL RIESGO DE LA POBLACIÓN ASIGNADA A UNA ZONA BÁSICA DE SALUD**
A. Fuertes Fortea¹, V. Palop Larrea², M. Prosper Sierra³, J. Galán Bernardino⁴, N. Capilla Bolinches⁵, M. Soler Revert⁵
¹Subdirección Asistencial Atención Primaria, ²Subdirección Asistencial, ³Técnico ABUCASIS-Médico Familia, ⁴Jefe Zona Básica-Médico Familia, ⁵Médico de Familia. Hospital de la Ribera. Alzira (Valencia)
- F-25 **EFFECTIVIDAD DE UNA INTERVENCIÓN EDUCATIVA EN PACIENTES CON INFARTO: PROGRAMA PROPRESE-ALICANTE**
E. Ruescas¹, A. Navarro², M. Gaubert³, M. Núñez⁴, L. Cruz³, E. López¹
¹Centro de Salud. Alicante-Pla. Alicante
²Centro de Salud. Alicante-Cabo Huertas. Alicante
³Centro de Salud Campello. Alicante
⁴Dirección de Enfermería. Departamento de San Juan de Alicante. Alicante

Sábado, 10 de marzo

SESIÓN 6

09:00-10:30 horas. Sala 1

Moderadora: Remedios Alarcón Barbero
Directora de Atención Primaria
Dpto. de Salud Marina Baixa de la Comunidad Valenciana

- E-3 **ENFERMERA DE GESTIÓN DE CASOS: A PROPÓSITO DE UN CASO CLÍNICO**
E. Legorburu Manterola¹, L. Franciso Montesó²,
A. Cervera Pitarch³, A. Badenes Forés⁴, F. Climent Fenolloza⁵
¹Centre de Salut Carinyena. Enfermera Gestión de Casos, ²Enfermera Enlace Hospital, ³EGC Centre de Salut Burriana I, ⁴EGC Centre de Salut de Nules, ⁵EGC Centre de Salut La Vall d'Uixó I. Hospital de la Plana. Villarreal/Vila-real (Castellón)
- E-9 **ENFERMERAS GESTORAS: PROGRESANDO EN EL CUIDADO AL CRÓNICO**
R. González Macho¹, O. Telletxea Rodríguez², S. Alfambra Vicente³,
I. Sarduy Azcoaga⁴,
M. Begiristain Igoa⁵, P. Moreno Herrero⁶
¹DUE. C.S. Alango. Getxo (Vizcaya)
²DUE. Hospital de Cruces. Barakaldo (Vizcaya)
³DUE. C.S. Begoña. Bilbao (Vizcaya)
⁴DUE. Hospital Santa Marina. Bilbao (Vizcaya)
⁵DUE. Hospital de Zumarraga. Zumarraga (Guipúzcoa)
⁶DUE. Hospital Donostia-Donostia Ospitalea. Donostia-San Sebastián (Guipúzcoa)
- E-12 **GESTIÓN CLÍNICA DEL PACIENTE PLURIPATOLÓGICO. EXPERIENCIA EN EL CASE MANAGEMENT**
M. Segura Parra, M. Vila Vall-Llovera, A. Soler Sendra, G. Pérez Jiménez,
I. Vidal Castell, C. Alfonso González, E. Llargués Rocabruna
Servicio de Medicina Interna. Hospital General de Granollers. Granollers (Barcelona)
- E-13 **LA ATENCIÓN AL PACIENTE PLURIPATOLÓGICO EN UN HOSPITAL DE DÍA DE MEDICINA INTERNA**
I. Vidal Castell, M. Segura Parra, A. Soler Sendra, C. Alfonso González,
G. Pérez Jiménez, M. Vila Vall-Llovera, E. Llargués Rocabruna
Servicio de Medicina Interna. Hospital General de Granollers. Granollers (Barcelona)

IV

Congreso Nacional de Atención Sanitaria al Paciente Crónico

Sábado, 10 de marzo

- E-15 **IMPLANTACIÓN DEL PROGRAMA DE CRÓNICOS EN EL DEPARTAMENTO DE DENIA**
M. Ferrando Carbó, M. Mas Lull, J. Llopis Arnau, C. Espín Abellán, C. Bohigues Escrivá, B. Moral Vañó, V. Pérez García, M. Vidosa Acín
Departamento Denia. Marina Salud Denia. Denia (Alicante)
- E-21 **IMPACTO DE LOS NUEVOS ROLES DE ENFERMERÍA EN LA CONTINUIDAD ASISTENCIAL DE LOS PACIENTES PLURIPATOLÓGICOS**
M. Begiristain Igoa¹, I. Iza Arnaiz², M. Moreno Herrero³, M. Pueyo Zubiria¹, M. Tellechea Rodríguez⁴, I. Sarduy Azcoaga⁵, I. Lanzeta Vicente⁶
¹Servicio de Medicina Interna, ²Atención Primaria. OSI Goierri-Alto Urola. Zumarraga (Guipúzcoa)
³Enfermería Planta. Hospital Donostia-Donostia Ospitalea. Donostia-San Sebastián (Guipúzcoa)
⁴Servicio de Cardiología. Hospital de Cruces. Barakaldo (Vizcaya)
⁵Servicio de Medicina Interna. Hospital Santa Marina. Bilbao (Vizcaya)
⁶Medicina Preventiva. OSI Goierri-Alto Urola. Guipúzcoa
- E-29 **PERFIL FARMACOTERAPÉUTICO DE UNA UNIDAD DE HOSPITALIZACIÓN PARA PACIENTES CRÓNICOS**
A. Gómez Gigirey, R. Jorge Sánchez, L. Casal Iglesias, A. Dopico López, P. Sesma Sánchez
Servicio de Medicina Interna. Complejo Hospitalario Arquitecto Marcide-Prof. Novoa Santos. Ferrol (A Coruña)
- E-34 **GRADO DE SATISFACCIÓN DEL TRATAMIENTO CON SINTROM EN UN CENTRO DE SALUD**
B. Lagaron Cabello¹, J. Gil Serrano², E. Zamora Carrillo³
¹Osasunbidea. Centro de Salud Cintruenigo. Cintruenigo (Navarra)
²Osasunbidea. Centro de Salud Corella. Corella (Navarra)
³Mutua Navarra. Tudela (Navarra)

PÓSTERS

Jueves, 8 de marzo

SESIÓN 1

15:30-17:00 horas. Sala 1

Moderadora: Emilia Ramis Ortega
Enfermera Unidad de Nutrición y Vocal de Investigación SCELE
Hospital San Joan d'Alacant

- C-6 **INSTRUMENTO DE EVALUACIÓN PARA LA MEJORA DE LAS INTERVENCIONES EN EL PACIENTE CRÓNICO**
A. Mira Cantó, M. Yáñez Motos, M. Gil Estevan, D. Ibáñez Gallardo, N. Mira-Marcelí García, D. Fayós Álvarez
Atención Primaria. Departamento de Salud de Elda. Elda (Alicante)
- C-15 **SOCIOLOGÍA DEL ENVEJECIMIENTO: ¿UN PROCESO DE IMPACTO EN EL GÉNERO FEMENINO?**
C. Ferreres Bautista¹, S. Peris Arnau²
¹Centro de día de AFA-CS. Onda, ²Centro de Salud. Burriana. Hospital de la Plana. Villarreal/Vila-real (Castellón)
- C-19 **EDUCACIÓN GRUPAL PARA LA SALUD EN HIPERTENSIÓN E HIPERLIPEMIA EN ATENCIÓN PRIMARIA**
I. Davila, A. Hernando, M. Diaz, E. Murguiondo, L. Etxeberria, J. Bardeci, I. Arenaza, K. Alustiza Osakidetza;
Servicio Vasco de Salud. OSI Goierri Alto Urola. Zumarraga (Guipúzcoa)
- C-23 **ANÁLISIS PREVIO AL INICIO DE UN PROGRAMA DE ATENCIÓN A PACIENTES CRÓNICOS**
G. Vila Castillo¹, A. Calcedo Ascoc², M. Vidoso Acin³, J. Llopis Arnau⁴, M. Mas Llull⁵, M. Ferrando Carbó⁶, M. Peris Godoy⁶
¹Servicio de Medicina Interna, ⁵UHD, ⁶Departamento de Salud. Denia (Alicante)
²AP. Atención Primaria. Denia (Alicante) ³AP. CS Denia. Denia (Alicante)
⁴AP. CS Javea. Javea (Alicante)
- C-27 **¿DIAGNÓSTICO Y PREVENCIÓN DE LA EPOC EN UNA JORNADA?**
E. Bravo López², M. Fragua Gil³, S. Fraguas Martínez⁴, J. Rodríguez Mayo⁵, C. Velarde Mayol⁶, A. Main Pérez¹ y Grupo de Investigación SEGOEPOC
²EAP Cuéllar, ³EAP Carbonero, ⁴EAP Sepúlveda, ⁵EAP Sacramenia, ⁶EAP Segovia I,
¹Dirección Médica. GAP Segovia. Segovia

IV

Congreso Nacional de Atención Sanitaria al Paciente Crónico

Jueves, 8 de marzo

- C-32 **MEJORAS EN LA COBERTURA DE RETINOGRAFÍAS EN LA POBLACIÓN DIABÉTICA, MEDIANTE LA IMPLANTACIÓN DE UN MODELO DE RETINÓGRAFO ITINERANTE**
R. Pereiro Hernández, F. Forja Pajares, M. Ballesta García
Dirección Distrito Bahía de Cádiz - La Janda. Distrito Bahía de Cádiz - La Janda. Cádiz
- C-35 **INTERACCIONES FARMACOLÓGICAS RELEVANTES EN ANCIANOS POLIMEDICADOS Y ALTERNATIVAS TERAPÉUTICAS**
I. Egea Cegarra, P. Henríquez Adames, M. Gutierrez Avilés, A. López Fernández A., A. Cordovilla Moreno, A. Checa Soriano
Servicio Murciano de Salud. Centro de Salud Isaac Peral. Cartagena (Murcia)
- C-38 **FACTIBILIDAD Y EFECTIVIDAD EN LA PRÁCTICA DE ATENCIÓN PRIMARIA DE OSAKIDETZA DEL PROGRAMA DE PREVENCIÓN DE DT2 (DEPLAN)**
C. Silvestre¹, A. Sánchez², R. Sauto³, C. Martínez², G. Grandes², G. Prede⁴
¹Unidad de Calidad. Comarca Gipuzkoa,
⁴Atención Primaria. Osakidetza. ²Unidad de Investigación de Atención Primaria. Osakidetza. Vizcaya
³O+Berri. Instituto Vasco de Innovación Sanitaria. Vizcaya
- F-8 **ESTUDIO PILOTO SOBRE HEALTH LITERACY EN UNA MUESTRA DE PACIENTES MAYORES CRÓNICOS HOSPITALIZADOS**
A. Yuste Marco, E. González-Aguado
I D i. Fundació Hospital Comarcal Sant Antoni Abat. Vilanova i la Geltrú (Barcelona)
- F-11 **¿EL CAMBIO DE FORMATO EN LOS FÁRMACOS GENÉRICOS CONFUNDE A LOS MAYORES?**
F. Türk¹, C. García Gómez¹, S. Cubedo Capella², C. García Domingo¹, A. Duque Valencia², I. Peireó Berenguer¹, S. Marínez Perpiña¹, R. González Espadas¹
¹CS Puerto Sagunto II, ²CS Puerto Sagunto I. Hospital de Sagunto. Sagunto/Sagunt (Valencia)
- F-17 **AUTOPERCEPCIÓN DEL ESTADO NUTRICIONAL DE LOS ADULTOS MAYORES DE 65 AÑOS EN UN CENTRO DE ATENCIÓN PRIMARIA**
Y. Ponce Samaniego, I. Gallegos Juárez, E. Messeguer Bastida, S. Miralles Gilabert, M. Sánchez Molla
MFyC. Centro de Salud del Raval. Elche (Alicante)

Jueves, 8 de marzo

F-20 PROYECTO TRIAP. RACIONALIZACIÓN DE ACTIVIDADES DE SEGUIMIENTO DE ENFERMEDADES CRÓNICAS: DIABETES E HIPERTENSIÓN ARTERIAL

L. Galarraga Maeso¹, C. Esparta Echebarria¹, M. González Cortés¹,
R. González Santisteban¹, A. Pascual Uribe¹, M. García Asensio²

¹Atención Primaria. Comarca Interior de Osakidetza. Amorebieta (Vizcaya)

²Atención Primaria. Comarca Ezkerraldea de Osakidetza. Santurtzi (Vizcaya)

SESIÓN 2

15:30-17:00 horas. Sala 2

Moderadora: **Antonia Mora Rufete**
Vocal Sociedad de Medicina Interna
de la Comunidad Valenciana

D-6 UTILIZACIÓN HOSPITALARIA DE PACIENTES CRÓNICOS EN UN HOSPITAL DE TERCER NIVEL, ANÁLISIS PREVIO A IMPLEMENTACIÓN DEL PROGRAMA VALCRONIC

J. Calle Barreto¹, E. Manresa González², C. Martínez Rodríguez³,

J. Delgado De Los Reyes¹, M. Ibarra Rizo², T. Beltrán Martínez⁴, J. López Moreno⁵

¹Unidad de Medicina Preventiva, ²Dirección Enfermería Atención Primaria, Dpto.

20 Elche Hospital General, ³Dirección Médica Atención Primaria, Dpto. 20 Elche

Hospital General, ⁴Dirección Enfermería, Dpto. 20 Elche Hospital General,

⁵Gerente Dpto. 20 Elche Hospital General. Hospital General Universitario de Elche.

Elche/Elx (Alicante)

D-9 CON OSABIDE GLOBAL, LA HISTORIA CLÍNICA ELECTRÓNICA ÚNICA DE OSAKIDETZA LOS SUEÑOS PUEDEN CUMPLIRSE Y LA UTOPIA ALCANZARSE, Y LOS PACIENTES CRÓNICOS ESTÁN MEJOR ATENDIDOS

R. Sánchez Bernal¹, O. Álvarez Guerras², M. Ogueta Lana³, M. Madrid Conde⁴,

L. Aulestia Seoane⁵, E. Barez Hernández⁶

¹Dirección de Osakidetza no Presencial, ²Dirección de Osarean, ³Subdirección de

Calidad e Información Sanitaria de Osakidetza, ⁴Subdirección de Asistencia

Especializada de Osa, ⁵Informática de la Subdirección de Informática de

Osakidetza. Dirección de Osakidetza. Vitoria (Álava) ⁶Dirección Médica. Hospital

Universitario de Álava. Vitoria (Álava)

IV

Congreso Nacional de Atención Sanitaria al Paciente Crónico

Jueves, 8 de marzo

- D-10 **GRACIAS A LA PRESCRIPCIÓN ELECTRÓNICA ASISTIDA, LOS EVENTOS ADVERSOS ATRIBUIDOS A LA MEDICACIÓN EN LOS PACIENTES CRÓNICOS YA NO OCUPAN EL 1º LUGAR, SINO EL 3º**
R. Sánchez Bernal¹, M. Madrid Conde², M. Ogueta Lana³,
G. Mentxaka Atxabandalaso⁴, M. Prieto Blanco⁵, L. Aulestia Seoane⁶
¹Dirección de Osakidetza no Presencial, ²Subdirección de Asistencia Especializada,
³Subdirección de Calidad e Información Sanitaria, ⁴Subdirección de Informática,
⁵Subdirección de Asistencia Sanitaria, ⁶Subdirección de Informática. Dirección de Osakidetza. Vitoria (Álava)
- D-12 **EVITAMOS IR AL CENTRO DE SALUD A > DE 1.200.000 PERSONAS GRACIAS A LAS CONSULTAS NO PRESENCIALES VIA TELÉFONO EN ATENCIÓN PRIMARIA**
R. Sánchez Bernal¹, B. Gómez Bravo², I. Calero Herrero³, J. Garmendia Gómez⁴,
J. Llano Hernández⁵, O. Álvarez Guerras⁶
¹Osarean: Osakidetza no Presencial, ²Osarean: Osakidetza Canales no Presenciales. Dirección de Osakidetza. Vitoria (Álava)
³Comarca Bilbao: Call Center, ⁴Comarca Bilbao. Bilbao (Vizcaya)
⁵Osarean: Osakidetza en red, ⁶Osarean: Osakidetza. Dirección de Osakidetza. Bilbao (Vizcaya)
- D-14 **VALIDACIÓN CLÍNICA DE UNA HERRAMIENTA DE AYUDA EN LA TOMA DE DECISIONES EN EL TRATAMIENTO HIPOLIPEMIANTE EN EL PACIENTE DE ALTO RIESGO VASCULAR**
A. Zamora¹, C. Carrion², N. Plana³, A. Martin-Urda⁴, A. Rivera¹, G. Vazquez¹,
G. Paluzie⁵, C. Soler⁵
¹Unidad de Lípidos. Hospital Comarcal de Blanes. Blanes (Girona)
²G. TransLab. Universidad de Girona. Girona
³Unidad de Lípidos. Hospital Universitari Sant Joan de Reus. Reus (Tarragona)
⁴Servicio de Medicina Interna. Hospital de Palamós. Palamós (Girona)
⁵Unidad de Lípidos. Hospital Santa Caterina. Girona
- D-15 **LOS ESTUDIOS DE APNEAS DEL SUEÑO EN DOMICILIO CON TELEMONITORIZACIÓN A DOMICILIO DE PACIENTES CRÓNICOS REDUCEN LA DEMORA, AUMENTAN LA SATISFACCIÓN DE LOS PACIENTES Y LA EFICIENCIA DEL SISTEMA**
C. Egea Santaolalla¹, J. Durán Cantolla², C. Martínez Null³, R. Sánchez Bernal⁴,
A. Collia Posada⁵, O. Álvarez Guerras⁶
¹Unidad de Trastornos del Sueño. Hospital Universitario de Álava. Vitoria (Álava)
²Unidad de Investigación, ³Unidad Sueño / Unidad de Investigación, ⁴Osarean: Osakidetza no Presencial. Hospital Universitario de Álava. Vitoria (Álava)
⁵Dirección de Consumo. Departamento de Sanidad. Vitoria (Álava)
⁶Osarean: Osakidetza en red. Dirección de Osakidetza. Vitoria (Álava)

Jueves, 8 de marzo

- D-16 **LAS CONSULTAS NO PRESENCIALES EN PACIENTES CON DOLOR CRÓNICO MEJORAN LA CALIDAD DE VIDA Y LAS RELACIONES PRIMARIA/ESPECIALIZADA, Y ELLO ES POSIBLE POR LA HISTORIA ELECTRÓNICA ÚNICA**
R. Sánchez Bernal¹, E. Báñez Hernández², O. Álvarez Guerras³, M. Ogueta Lana⁴, J. Armentia Fructuoso⁵, A. Collia Posada⁶
¹Osarean: Osakidetza no Presencial, ³Osarean: Osakidetza en red, ⁴Subdirección de Calidad e Información Sanitaria. Dirección de Osakidetza. Vitoria (Álava)
²Dirección Médica, ⁵Dirección Gerencia. Hospital Universitario de Álava. Vitoria (Álava)
⁶Dirección de Consumo. Departamento de Sanidad. Vitoria (Álava)
- D-26 **PERFIL DEL PACIENTE POLIMEDICADO MAYOR DE 65 AÑOS DE UNA UNIDAD DE GESTIÓN CLÍNICA RURAL DE ANDALUCÍA**
M. Gallardo Diaz¹, M. Escobar Rodriguez¹, A. Navarro Cruz²
¹Médico Familia. UGC Condado Occidental, ²Enfermero. Coordinador de Cuidados UGC Condado Occidental. DS APS Condado-Campiña. Huelva
- F-21 **UNA NUEVA MANERA DE CUIDARTE**
R. Móstoles Tegel, F. López Morcillo, C. De Cos Manjón, C. Esteban Escobar, P. Paul
Servicio Promoción de la Salud. Sanitas Responde. Madrid
- F-22 **UNA NUEVA MANERA DE CUIDARTE II (ASESORÍA DE SALUD ONLINE)**
R. Móstoles Tegel, F. López Morcillo, C. De Cos Manjón, C. Esteban Escobar, P. Paul
Servicio Promoción de la Salud. Sanitas Responde. Madrid
- F-23 **PROYECTO DE ESCUELA DE CAPACITACIÓN EN AUTOCUIDADOS CARDIOVASCULARES (ECAPA)**
Á. Lizcano Álvarez¹, C. Alonso Blanco¹, J. Guerra Polo², I. Corral Liria¹, E. Duque López², S. Sabater Bermejo¹, A. Romero Freijoo¹, B. Pérez Vázquez²
¹Enfermería. Universidad Rey Juan Carlos. Alcorcón (Madrid)
²Unidad de Hospitalización Cardiología. Hospital Universitario Fundación Alcorcón. Madrid

IV

Congreso Nacional de Atención Sanitaria al Paciente Crónico

Viernes, 9 de marzo

SESIÓN 3

09:00-10:30 horas. Sala 2

Moderador: Manuel Yarza Cañellas
Director de Asistencia Sanitaria de Zona
Conselleria de Sanidad de la Comunidad Valenciana

- A-4 **EVALUACIÓN DEL PROGRAMA DEL PACIENTE FRÁGIL COMPLEJO EN EL ÁREA DEL MARESME CENTRAL**
J. Esperalba¹, A. Verdaguer¹, A. Garcia¹, D. Rubio¹, P. Pérez¹, À. Felip¹, R. Cristòfol¹
Consorci Sanitari del Maresme. Hospital de Mataró. Mataró (Barcelona)
- A-5 **PRESCRIPCIÓN INADECUADA SEGÚN CRITERIOS STOPP/START Y SU POTENCIALIDAD DE CAMBIO EN MAYORES POLIMEDICADOS**
G. Maíz López¹, J. Aretxabaleta Parra², I. Mendibil Crespo³, I. Martín Lesende¹, I. Gabilondo Zelaia¹, A. Mota Goikoetxea³
¹Comarca Bilbao, ²Comarca Uribe. Atención Primaria. (Vizcaya)
³Unidad Docente Medicina Familiar y Comunitaria. (Vizcaya)
- A-11 **PROGRAMA DE ATENCIÓN AL PACIENTE CRÓNICO CON INSUFICIENCIA CARDIACA EN EL DPTO. DE SALUD DE DENIA**
A. Calcedo Ascoz, M. Peris Godoy, M. Vidosa Acín, G. Vila Castillo, M. Ferrando Carbo, J. Llopis Arnau, M. Mas Llul, C. Espin Abellán
Departamento Salud Denia. Hospital de Denia. Denia (Alicante)
- A-13 **CRÓNICOS, VULNERABLES E INSTITUCIONALMENTE DISCRIMINADOS**
N. Marín-Gámez, H. Kessel, B. Cervantes
Servicio de Medicina. Complejo Hospitalario de Especialidades Torrecárdenas. Almería
- A-20 **EVALUACIÓN DEL MODELO DE COLABORACIÓN ENTRE PROFESIONALES EN UNA ORGANIZACIÓN SANITARIA INTEGRADA**
I. Berraondo Zabalegui¹, C. Castellanos Sáenz¹, R₂ Nuño Solinis², I. Pérez Irazusta¹, R. Sauto Arce², N. Toro Polanco², M. Lasa Goñi¹, E. Litago Sola¹
¹Osakidetza. OSI Bidasoa. Hondarribia (Guipúzcoa)
²O+Berri. Sondika (Vizcaya)

Viernes, 9 de marzo

- A-21 **INGRESO DIRECTO DE ENFERMOS CRÓNICOS EN ATENCIÓN INTERMEDIA SOCIO-SANITARIA COMO ALTERNATIVA A LA HOSPITALIZACIÓN CONVENCIONAL EN HOSPITAL DE AGUDOS**
J. Prieto¹, D. Colprim¹, R. Martín², M. Pare², L. Espinosa¹, M. Inzitari¹
¹Unidad Convalecencia. Hospital Socio-Sanitari Pere Virgili. Barcelona
²Equipo de atención Primaria. ABS Vallcarca-Sant Gervasi. Barcelona
- A-24 **DESARROLLO DEL PLAN DE ATENCIÓN INTEGRAL ENTRE HOSPITAL Y ATENCIÓN PRIMARIA EN LA COMARCA DEL BAJO DEBA**
E. Montero Aparicio¹, N. Gurruchaga Arrillaga¹, J. Taboada Gómez²,
L. Díez Azurmendi⁴, J. Egido Arroyo³, A. Maíz Egaña¹, A. Moreno Rodrigo¹,
M. García González
¹Servicio de Medicina Interna, ²Medicina Preventiva, ⁴Dirección Médica, ³Atención Primaria. Hospital de Mendaro. Mendaro (Guipúzcoa)
- A-27 **PROGRAMA DE MEJORA DE LA PRESCRIPCIÓN EN PACIENTES CRÓNICOS INSTITUCIONALIZADOS.**
M. Nadal Llover¹, M. Palacios Soto², À. Llopera Serentill¹, A. Roig Castella²,
À. Pellicer Jacomet¹, A. Guerrero Guerrero
¹Direcció d'Atenció Primària de Girona. Institut Català de la Salut. Girona
²Regió Sanitària de Girona. CatSalut. Girona
- A-31 **PROYECTO COLABORATIVO PARA LA MEJORA DEL ABORDAJE INTEGRADO EN EUSKADI A PACIENTES CON DEPRESIÓN**
N. Artaza¹, J. De La Rica², A. Gabilondo³, C. Fernández De Pinedo¹, K. Piñera¹
O+Berri. Instituto Vasco de Innovación Sanitaria. Vizcaya
²Red de Salud Mental. Vizcaya
³Red de Salud Mental. Guipúzcoa
- A-33 **PRIORIZACIÓN EN EL DISEÑO DE UN PLAN DE ATENCIÓN A PACIENTES CON ENFERMEDADES CRÓNICAS EN UN ÁREA SANITARIA**
M. García Ordóñez, B. Torres Verdú, C. Galán Retamal, A. Vera Carmona,
F. Pozo Muñoz
Hospital de Antequera. Área Sanitaria Norte de Málaga. Antequera (Málaga)
- A-38 **INNOVACIÓN DESDE LOS PROFESIONALES: OPORTUNIDAD Y RETO PARA IMPULSAR LA ESTRATEGIA DE CRONICIDAD (EC)**
R. González Linares¹, A. Arcelay Salazar¹, I. Zabala Rementería¹,
A. Porta Fernández¹, G. Sanz Rupérez¹, M. Castillo Polo²
¹Oficina para la Estrategia de la Cronicidad, ²Subdirección de Calidad.
Organización Central. Osakidetza. Vitoria (Álava)

IV

Congreso Nacional de Atención Sanitaria al Paciente Crónico

Viernes, 9 de marzo

- A-41 **LA ATENCIÓN A LA CRONICIDAD EN LOS PLANES DE SALUD DE LAS CCAA ¿DÓNDE ESTAMOS, A DÓNDE VAMOS Y QUÉ RETOS TENEMOS?**
O. Solas¹, J. Contel², J. Mira³, N. Toro⁴, R. Nuño⁴, M. Gilabert³, P. Fernández-Cano⁵
¹Fundación Sociosanitaria de Castilla -La Mancha. Toledo
²Institut Català de la Salut. Barcelona
³Universidad Miguel Hernández. Alicante
⁴O+Berri. Instituto Vasco de Innovación Sanitaria. Vizcaya
⁵Merck Sharp & Dohme. Madrid
- A-45 **VALORACIÓN FUNCIONAL DE PACIENTES CON ENFERMEDADES CRÓNICAS NO NEOPLÁSICAS EN ESTADIO AVANZADO. ¿INDICE DE BARTHEL, ECOG-PS O PALLIATIVE PERFORMANCE SCALE?**
J. Praena Segovia¹, M. Bernabeu Wittel¹, C. Hernández Quiles¹, J. Murcia Zaragoza², B. Escolano Fernández³, G. Jarava Roi³, D. Mendoza Giraldo¹, en representación de los investigadores del Proyecto Paliar (Grupo PPPyEA de la SEMI)
¹Servicio de Medicina Interna. Hospital Virgen del Rocío. Sevilla
²Medicina Interna. Hospital Vega Baja de Orihuela. Alicante
³Medicina Interna. Hospital de la Serranía. Ronda (Málaga)
- A-51 **IMPLEMENTACIÓN DE LA ESTRATEGIA DE CRONICIDAD DE OSAKIDETZA EN EL CS. SAN MARTIN (COMARCA ARABA): CREANDO ALIANZAS Y CONSOLIDANDO REDES**
M. Fernández Molina¹, M. Mtz. De Albeniz Arriaran¹, S. Sánchez Gómez²
¹Comarca Araba. Centro de Salud San Martín. Vitoria-Gasteiz (Álava)
²Comarca Araba. Centro de Salud de Zaramaga. (Álava)
- A-55 **ESTRATEGIA DE GESTIÓN ORGANIZATIVA. DIRECCIÓN Y COORDINACIÓN DE UN PROGRAMA DE ATENCIÓN A PACIENTES CON ENFERMEDADES CRÓNICAS (PROGRAMA COMPORTE).**
M. Álvarez Alcina¹, A. Fernández Moyano³, J. Páez Pinto¹, J. García Garmendia¹, E. Martín Sánchez², F. Alemany Lasheras³, S. González Limones², I. Vallejo Maroto¹
¹Servicio de Medicina Interna, Área de Enfermería. Hospital San Juan de Dios de El Aljarafe. Sevilla
²Distrito Sanitario Atención Primaria. Aljarafe.

Viernes, 9 de marzo

SESIÓN 4

11:45-13:15 horas. Sala de Conferencias

Moderador: Miguel Ángel Núñez Martínez
Director Enfermería de Atención Primaria
Hospital Universitario Sant Joan de Alicante

- B-12 **COSTE-EFICACIA DE UN PROGRAMA DE ATENCIÓN AL PACIENTE PLURIPATOLÓGICO (PAPPA). RESULTADOS PRELIMINARES**
A. Vilà¹, E. Villegas¹, R. Sabaté¹, J. Cruanyes², R. Cot³, R. Delgado⁴, C. Humet³
¹Servicio de Medicina Interna - Geriatría, ²Departamento de Circuitos, ³Dirección. Hospital de Barcelona. Barcelona
⁴Dirección. Assistència Sanitària. (Barcelona)
- B-16 **ALCOVE. ALZHEIMER COOPERATIVE VALUATION IN EUROPE/ PROYECTO EUROPEO DE COOPERACIÓN EN ALZHEIMER**
G. Villanueva, I. Gutiérrez-Ibarluzea, M. López de Argumedo
EKU-OSTEBA. Agencia de Evaluación de Tecnologías Sanitarias. País Vasco
- B-21 **ANÁLISIS DE LA ATENCIÓN INTEGRAL PRESTADA A PACIENTES PSIQUIÁTRICOS CRÓNICOS QUE INGRESAN POR INTOXICACIÓN MEDICAMENTOSA**
B. Aguirre Ruiz de Arcaute, E. Cristóbal Domínguez, I. Arizaga Hernández, L. Hilera Ortega, R. Galán Morcillo, M. Arroyo Fontaneda, B. Aguayo Esgueva, Z. Elorza Ozaeta
Servicio de Medicina Interna. Hospital Universitario de Álava-Santiago. Vitoria-Gasteiz (Álava)
- B-23 **PROYECTO PREALT: COORDINAR PARA MEJORAR**
M. Muniain Díaz De Cerio¹, A. Martín Lorente¹, E. Satué Gracia¹, M. Espelt Aluja², M. Barrera Uriarte¹
¹EAP La Granja-Torreforta. Atención Primaria Tarragona-Valls (ICS). Tarragona
²Atención Primaria Tarragona-Valls. Hospital Universitari Joan XXIII de Tarragona. Tarragona
- B-29 **OSABIDE GLOBAL. INTEGRANDO EL ROL DE ENFERMERÍA EN LA ATENCIÓN GLOBAL AL PACIENTE CRÓNICO**
M. Madrid Conde¹, M. Ogueta Lana², R. Sánchez Bernal³, L. Aulestia Seoane⁴
¹Subdirección de Asistencia Sanitaria de Osakidetza, ²Subdirección de Calidad e Información Sanitaria de Osakidetza, ³Dirección de Osakidetza no Presencial, ⁴Subdirección de Informática de Osakidetza. Organización Central de Osakidetza. Vitoria (Álava)

IV

Congreso Nacional de Atención Sanitaria al Paciente Crónico

Viernes, 9 de marzo

- B-30 INFLUENCIA DEL SOCIO SANITARIO EN EL HOSPITAL DE AGUDOS. PAPEL DE UNA UNIDAD FUNCIONAL INTERDISCIPLINARIA SOCIO SANITARIA PROACTIVA.**
C. Nogueras Rimblas¹, A. Pujol García¹, À. Hellín Castro¹, B. González Ávila², N. Cañameras Viñas³, C. Partera Luque², A. Martínez Villegas¹
¹UFISS Geriatria, ²Convalescència, ³PADES Fràgil. Corporació Sanitària Parc Taulí. Sabadell (Barcelona)
- B-31 PLANIFICACIÓN ANTICIPADA DE LA ASISTENCIA EN PACIENTES PLURIPATOLÓGICOS**
T. Sáez Vaquero, L. Lucas Fernández, T. Fluxa Egea, G. García Melcón, M. Cardaba Plaza,
B. Viña Carregal, M. Pantoja Zarza, S. De Juan García
Servicio de Medicina Interna. Hospital Virgen de la Torre. Madrid
- B-36 TRATAMIENTO CON DIGOXINA EN PACIENTES INSTITUCIONALIZADOS**
I. Martínez López¹, M. Adrover Rigo¹, M. De Juan García¹, C. Barceló Campomar¹, R. Seco Melantuche¹, J. Forteza-Rey Borralleras²
¹Servicio de Farmacia, ²Servicio de Medicina Interna. Hospital Universitari Son Espases. Palma de Mallorca (Illes Balears)
- B-38 PRESCRIPCIÓN VERSUS DISPENSACIÓN. LA FALTA DE ADHERENCIA PRIMARIA. NO PODEMOS TOMARNOS LAS PASTILLAS POR TI**
M. Ballesta García, F. Forja Pajares, R. Pereiro Hernández
Dirección de Distrito. Distrito Bahía de Cádiz - La Janda. Cádiz
- B-50 ATENDAMOS MEDIANTE CONSULTAS NO PRESENCIALES A LOS PACIENTES UROLÓGICOS CRÓNICOS QUE LO DESEEN, Y LOS QUE NO, SIGAMOS COMO SIEMPRE**
A. Arruza Echeverría¹, R. Sánchez Bernal², E. Báez Hernández³, A. Collia Posada⁴, O. Álvarez Guerras⁵, J. Deza Carrillo⁶
¹Servicio de Urología, ³Dirección Médica, ⁶Dirección Médica. Hospital Universitario de Álava. Vitoria (Álava)
²Osarean: Osakidetza no Presencial, ⁵Osarean: Osakidetza en red. Dirección de Osakidetza Vitoria (Álava) ⁴Dirección de Consumo. Departamento de Sanidad. Vitoria (Álava)

Viernes, 9 de marzo

- B-53 **LA ATENCIÓN INTEGRADA ENTRE UNIDADES DE RIESGO VASCULAR Y CARDIOLOGÍA: UNA ESTRATEGIA ASISTENCIAL EFICAZ EN LA ATENCIÓN A LOS PACIENTES CORONARIOS**
A. Zamora¹, G. Vázquez², M. Crespo³, M. Vilaseca², G. Paluzie⁴, A. Parada⁵, R. Massa¹, M. Palos⁵
¹Servicio de Medicina Interna, ²Unidad de Cardiología, ³Unidad de Riesgo Vascular, ⁴Unidad de Documentación, ⁵Unidad de Atención al Usuario. Hospital Comarcal de Blanes. Blanes (Girona)
⁵Servicio de Farmacia. Hospital Comarcal Sant Jaume de Calella. Barcelona
- B-54 **PACIENTE CRÓNICO COMPLEJO CON INSUFICIENCIA CARDÍACA: EFECTIVIDAD DE UN PROGRAMA PARA LA COORDINACIÓN ENTRE NIVELES**
J. Molina Hinojosa¹, P. Piñeiro Mendez², A. Allepuz Palau², V. Jou Ferrer², M. Roca Toledo¹
¹Servei Medicina Interna. Hospital Comarcal de l'Alt Penedès.. Vilafranca del Penedès (Barcelona)
²Servei d'Atenció Primària. SAP Penedès-Garraf-Llobregat Nord (ICS). Vilafranca del Penedès (Barcelona)
- B-83 **DIFERENCIA EN EL CONSUMO DE RECURSOS SOCIOSANITARIOS EN CRÓNICOS CON Y SIN COMORBILIDAD**
A. López Requena¹, M. Sánchez Mollá¹, M. Antolinos García³, I. Candela García², Y. Ponce Samaniego¹, I. Gallegos Juárez¹
¹C.S. Raval, ²C.S. Santa Pola. Hospital General Universitario de Elche. Elche/Elx (Alicante)
³C.S. Crevillente. Departamento de Salud Vinalopó. Elche (Alicante)
- B-85 **PATOLOGÍAS CARDIACAS ASOCIADAS A LA EDAD: INCIDENCIA, REINGRESO Y MORTALIDAD AL AÑO**
A. Cordero, M. Masiá, B. Miralles, D. Sirera, V. Bertomeu González, J. Moreno-Arribas, V. Bertomeu-Martínez
Servicio de Cardiología. Hospital Universitario San Juan de Alicante. Alicante

IV

Congreso Nacional de Atención Sanitaria al Paciente Crónico

Viernes, 9 de marzo

SESIÓN 5

16:00-17:30 horas. Sala de Conferencias

Moderadora: M^a Luisa Ruiz Miralles
Enfermera gestora de casos
Centro de Salud San Vicente. Hospital General de Alicante

- B-117 CAPTACIÓN PROACTIVA HOSPITALARIA COMO PARTE DEL MODELO DE ATENCIÓN INTEGRAL AL PACIENTE CRÓNICO. PROYECTO TERRITORIAL**
L. García¹, C. Farré¹, C. Jardí¹, S. Valverde¹, C. Martínez¹, I. Mestres¹, G. Vaquer¹, L. Privat Marce²
¹Unidad de Continuidad Asistencial. Hospital Universitari de Girona Dr. Josep Trueta. Girona
²Dirección de Enfermería. Hospital Universitari Dr. Josep Trueta De Girona. Girona
- B-121 VISIBILIDAD DEL PACIENTE CRÓNICO: LA PARTE OCULTA DEL ICEBERG**
E. Agulló García¹, M. Ibarra Rizo², E. Manresa González³
¹Centro de Salud el Pla, ²Unidad Interrelación DAP, ³Dirección Atención Primaria. Hospital General Universitario de Elche. Elche/Elx (Alicante)
- B-123 EFECTO DE LA INTERVENCIÓN DE LA ENFERMERA DE GESTIÓN COMUNITARIA EN UNA ZONA BÁSICA DE SALUD**
M. Saavedra Llobregat³, D. Martínez Riera¹, D. Lillo Crespo², D. Casabona Martínez², D. Richard Martínez⁴
³Enfermera de Gestión Comunitaria Profesora Asociada. Centro de Salud Florida Dpto. Alicante/Hospital General. Facultad de Ciencias de la Salud. Universidad de Alicante. Alicante
¹Profesor titular y Secretario Académico. Facultad de Ciencias de la Salud, Universidad de Alicante. San Vicente del Raspeig (Alicante)
²Dirección de Enfermería. Clínica Vistahermosa S. A. Alicante
⁴Catedrático de Escuela. Facultad de Ciencias de la Salud. Universidad de Alicante. Alicante
- B-124 TARJETA "TE CUIDO"**
S. Domínguez Martínez¹, R. Granja González², A. Diez Astorgano², M. Villacorta González
¹DG Planificación e Innovación. Gerencia Regional de Salud. Castilla y León
²Gerencia Atención Primaria. Gerencia Atención Primaria. León

Viernes, 9 de marzo

- B-127 **EVALUACIÓN DE RESULTADOS EN SALUD DE UN PROGRAMA INTERNIVELES DE ATENCIÓN A PACIENTES CRÓNICOS (PLAN COMPARTE). APLICACIÓN DE UN CUESTIONARIO DE CALIDAD DE VIDA RELACIONADA CON LA SALUD, EUROQOL-5D**
E. Martín Sánchez¹, L. Rodríguez Benjumedá², B. Pascual De La Pisa³, M. Montes Sánchez⁴, I. Vallejo Maroto⁵, A. Fernández Moyano⁵, R. Fernández Ojeda⁵, A. Cambra Solans²
¹Dirección de Salud, ²Unidad de Epidemiología, ³U.G.C. Bormujos, ⁴U.G.C. Olivares. Distrito Aljarafe. (Sevilla)
⁵Servicio Medicina Interna. Hospital San Juan de Dios de El Aljarafe. Sevilla
- E-5 **EFFECTOS DE LAS SESIONES DE MUSICOTERAPIA SOBRE LOS PACIENTES INGRESADOS EN EL SERVICIO DE PSIQUIATRÍA DEL HOSPITAL DE DÉNIA**
A. Alegre Soler¹, I. Bellver Vercher¹, A. Valdivia Pérez², A. Ventura Bordes³, A. Exojo Morales⁴, M. Climent Suñer⁴
¹Equipo de Musicoterapia, ²Servicio de Medicina Preventiva, ³Proyecto Arte, ⁴Psiquiatría. Departamento de Salud de Denia. Denia (Alicante)
- E-8 **RESULTADOS DEL MANEJO INTEGRAL DE PACIENTES CON INSUFICIENCIA CARDIACA EN MEDICINA INTERNA. EL PROGRAMA UMIPIC**
A. González Franco¹, L. Manzano Espinosa², J. Cerqueiro González³
¹Unidad de Gestión Clínica de Medicina Interna. Hospital Universitario Central de Asturias. Oviedo (Asturias)
²Servicio de Medicina Interna. Hospital Ramón y Cajal. Madrid
³Servicio de Medicina Interna. Complejo Hospitalario Xeral-Calde. Lugo
- E-11 **¿CONOCEMOS EL IMPACTO ECONÓMICO DE LOS MEDICAMENTOS ACUMULADOS EN EL DOMICILIO DE PACIENTES POLIMEDICADOS?**
M. Gallego Galisteo¹, F. Téllez Pérez², A. Villa Rubió³, A. M. Sánchez López⁴, B. Marmesat Rodas¹, E. Márquez Fernández¹, J. Ramos Báez¹
¹UGC Farmacia. Complejo Hospitalario Área Campo de Gibraltar. Algeciras (Cádiz)
²UGC Medicina Interna, ³UGC Farmacia, ⁴Enfermería Gestora de Casos. Hospital del S.A.S. la Línea de la Concepción. La Línea de la Concepción (Cádiz)
- E-16 **PROGRAMA PILOTO DE ATENCIÓN SANITARIA A LA POBLACIÓN INSTITUCIONALIZADA EN RESIDENCIAS GERIÁTRICAS EN BARCELONA**
M. Puigdollers García¹, À. Guarga Rojas¹, C. Zara Yahni¹, A. Coma Fusté¹, J. Benet Travé¹, C. Minguell Comas¹
¹Regió Sanitària Barcelona (Catsalut). Barcelona
²MUTUAM. Barcelona

IV

Congreso Nacional de Atención Sanitaria al Paciente Crónico

Viernes, 9 de marzo

- E-18 **SEGUIMIENTO DE PACIENTES ANTICOAGULADOS: UN EJEMPLO DE GESTIÓN COMPARTIDA DE LA DEMANDA EN UN CENTRO DE SALUD**
L. Martínez Ranchal, A. Merino Márquez, E. Alfaro Dorado
Centro de Salud Portada Alta (Málaga). Complejo Hospitalario Virgen de la Victoria. Málaga
- E-19 **EL TRABAJO EN EQUIPO Y LA CONTINUIDAD DE CUIDADOS EN PACIENTES CRÓNICOS. ELEMENTO CLAVE PARA GARANTIZAR LA CALIDAD ASISTENCIAL**
M. Gil Estevan, A. Hernández Ortuño, M. Iñesta Agües, D. Ibáñez Gallardo, M. Yáñez Motos, M. Martínez Bernabé
Atención Primaria/Especializada. Departamento de Salud de Elda. Elda (Alicante)
- E-23 **EVALUACIÓN DE SATISFACCIÓN DE ALUMNOS EN UNA ACCIÓN FORMATIVA ESPECÍFICA EN PACIENTES CON ENFERMEDADES CRÓNICAS COMPLEJAS A TRAVÉS DE UN ENTORNO VIRTUAL DE APRENDIZAJE**
A. Vergara Díaz¹, M. Gómez Hernández¹, R. De La Rosa Morales¹,
R. Fernández Ojeda¹, R. Espinosa Calleja¹, A. Fernández Moyano,
M. Blanco Torró¹, P. Gómez Rodríguez²
¹Servicio de Medicina Interna, ²Servicio de Medicina Familiar y Comunitaria.
Hospital San Juan de Dios del Aljarafe. Bormujos (Sevilla)
- E-25 **PACIENTES PLURIPATOLÓGICOS ATENDIDOS EN DIFERENTES TIPO DE HOSPITAL ¿SON DIFERENTES?**
M. Clerencia Sierra¹, E. Ubis Díez², P. Navarro García¹, C. Gavara Gimeno¹,
E. Hernández Sánchez¹
¹UVSS. Hospital Universitario Miguel Servet. Zaragoza
²Servicio de Geriatría. Hospital Sagrado Corazón de Jesús. Huesca
- E-26 **CAPTACIÓN DE PACIENTES DOMICILIARIOS DESDE LA IMPLANTACIÓN DE LOS NUEVOS PERFILES DE ENFERMERÍA: ENFERMERA DE ENLACE HOSPITALARIO Y ENFERMERA DE GESTIÓN COMUNITARIA EN EL DEPARTAMENTO DE SALUD ELCHE-HOSPITAL GENERAL**
C. Romero Vilaplana¹, A. Cabanillas Martínez², R. Sala Alberó²
¹EGC. Centro de Salud San Fermín. Elche (Alicante)
²EEH. Hospital General Universitario de Elche. Elche/Elx (Alicante)

Sábado, 10 de marzo

SESIÓN 6

09:00-10:30 horas. Sala 2

Moderadora: Amparo Moral Baltuille
Gerente del Dpto. de Salud
Hospital de Sagunto

- B-86 **ANCIANOS CON PLURIPATOLOGÍA. DIAGNÓSTICO: NO RENTABLE**
M. Antolinos García¹, M. Sánchez Mollá², A. López Requena², I. Candela García³,
I. Gallegos Juárez², Y. Ponce Samaniego¹
¹Centro de Salud Crevillente. Departamento de Salud del Vinalopó. Elche-
Crevillente (Alicante)
²Centro de Salud Raval, ³Centro de Salud Santa Pola. Hospital General
Universitario de Elche. Elche/Elx (Alicante)
- B-87 **EVOLUCIÓN DEL PERFIL CLÍNICO Y LA PREVALENCIA DE LAS
CARDIOPATÍAS EN PACIENTES ATENDIDOS EN CONSULTAS EN
ESPAÑA EN LA ÚLTIMA DÉCADA**
A. Cordero¹, V. Bertomeu-Martínez¹, J. Moreno-Arribas¹, M. Rodríguez-Mañero²,
P. Mazón², V. Bertomeu-González¹, J. González-Juanatey¹
¹Servicio de Cardiología. Hospital Universitario San Juan de Alicante. Alicante
²Servicio de Cardiología. Complejo Hospitalario Universitario de Santiago. Santiago
de Compostela (A Coruña)
- B-88 **¿ES EFICAZ ECONÓMICAMENTE LA IMPLANTACIÓN DE LA
UNIDADES DE CONTINUIDAD PRIMARIA MEDICINA INTERNA (UCAPI)?**
J. Machín¹, A. Pereira¹, E. Martín¹, T. Megino¹, M. Rodríguez Zapata³, J. Atance²,
A. Barcena⁴
¹UCAPI-Medicina Interna, ³Jefe de Servicio de Medicina Interna, ²Director Médico.
Hospital Universitario. Guadalajara
⁴Médico de Atención Primaria. C.S. El Casar. (Guadalajara)
- B-91 **RESULTADOS INICIALES DE LA COORDINACIÓN ENTRE NIVELES
Y REDEFINICIÓN DE ROLES EN UN EQUIPO MULTIDISCIPLINAR DE
REHABILITACIÓN CARDIACA**
I. Muguruza Arrese¹, M. Zulueta Aldecoa², H. Larrea Arce²,
N. Murga Eizagaecheverri²,
I. Sánchez Andrés¹ Comarca Bilbao. Bilbao (Vizcaya)
²Hospital Universitario de Basurto. Bilbao (Vizcaya)

IV

Congreso Nacional de Atención Sanitaria al Paciente Crónico

Sábado, 10 de marzo

- B-93 VALORACIÓN DEL GRADO DE SATISFACIÓN EN LA REALIZACIÓN DE TALLERES DE FORMACIÓN DIRIGIDOS A CUIDADORES DE PACIENTES CRÓNICOS Y PLURIPATOLÓGICOS
M. Quiroga Mariño, C. Abeledo Vázquez, R. Vázquez Pereira, R. Blanco López, B. Vázquez Modia, M. Cuiña Cotarelo
Servicio de Medicina Interna. Complejo Hospitalario Xeral-Calde. Lugo
- B-95 LA GESTIÓN POR COMPETENCIAS COMO HERRAMIENTA DE MEJORA DE LA CONTINUIDAD ASISTENCIAL
C. Bernal Ortiz, M. Aranda Gallardo, N. Florido Martín, M. Carrasco Campos, M. Jurado Godoy, M. Barrionuevo Leiva
Servicio de Medicina Interna. Hospital Costa del Sol. Marbella (Málaga)
- B-96 IMPACTO DE UN PROGRAMA INTEGRAL Y TRANVERSAL DE ATENCIÓN AL PACIENTE ANCIANO FRÁGIL Y COMPLEJO, EN LA ACTIVIDAD DEL CENTRO SOCIOSANITARIO DE REFERENCIA
R. Cristófol Allué
Servicio de Geriatría. Antic Hospital de Sant Jaume i Santa Magdalena. Barcelona
- B-100 UNIDAD HOSPITALARIA DE ATENCIÓN AL PACIENTE CRÓNICO DEL ASF. ANÁLISIS DESCRIPTIVO
R. Jorge Sánchez, A. Gómez Gigirey, L. Casal Iglesias, A. Dopico López, P. Sesma Sánchez
Servicio de Medicina Interna. Complejo Hospitalario Arquitecto Marcide-Prof. Novoa Santos. Ferrol (A Coruña)
- B-101 PACIENTES MULTIINGRESADORES. PERFIL EN UNA UNIDAD DE HOSPITALIZACIÓN DE PACIENTES CRÓNICOS
R. Jorge Sánchez, A. Gómez Gigirey, L. Casal Iglesias, A. Dopico López, P. Sesma Sánchez
Servicio de Medicina Interna. Complejo Hospitalario Arquitecto Marcide-Prof. Novoa Santos. Ferrol (A Coruña)
- B-102 NUEVOS MODELOS DE SERVICIOS Y ATENCIÓN EN EL DOMICILIO-ZAINDAR|
N. Galdona¹, G. Zamora¹, J. Beitialarrangoitia², J. Goenaga², E. Aldaz¹, E. Urdaneta¹
¹I. D. Fundación Ingema. San Sebastián (Guipúzcoa)
²Unidad de Procesos de Diseño y Producción. Ikerlan -IK4. San Sebastián (Guipúzcoa)

Sábado, 10 de marzo

- B-103 **PACIENTES POLIMEDICADOS: ¿CUÁNTOS, CUÁLES, CÓMO, PARA QUÉ?**
A. Gómez Gigirey, R. Jorge Sánchez, L. Casal Iglesias, A. Dopico López,
P. Sesma Sánchez
Servicio de Medicina Interna. Complejo Hospitalario Arquitecto Marcide-Prof. Novoa Santos. Ferrol (A Coruña)
- B-104 **DESCRIPCIÓN Y EVOLUCIÓN DE LA CAPACIDAD FUNCIONAL DE LAS PERSONAS MAYORES: RESULTADOS DE UN AÑO DE SEGUIMIENTO. ESTUDIO KOS-FRÁGIL**
A. Diez Ruiz¹, P. Lopetegi Uranga¹, J. Núñez Barrio¹, I. Sánchez Martín¹,
A. Bueno Errandonea¹, I. Vergara Micheltorena², I. Ugarte Redondo²
¹*Centro de Atención Primaria. Osakidetza. Errenteria-Beraun. (Guipúzcoa)*
²*Unidad de Investigación Atención Primaria Gipuzkoa. Osakidetza. (Guipúzcoa)*
- B-105 **CONOCIMIENTO DEL DOCUMENTO DE VOLUNTADES ANTICIPADAS POR EL PACIENTE CRÓNICO QUE ACUDE AL SERVICIO DE ATENCIÓN AL PACIENTE (SAIP)**
D. Ibáñez Gallardo, M. Gil Estevan, S. Clar Gimeno, P. Lucas Martínez
Servicio de Atención al Paciente (SAIP). Hospital de Elda Virgen de la Salud. Elda (Alicante)
- B-106 **PROVISIÓN DE NUEVOS SERVICIOS PARA LAS PERSONAS MAYORES: PROYECTO HOUSGAJ**
E. Urdaneta¹, G. Zamora¹, A. Zubillaga², N. Galdona¹, M. Sancho¹, J. Yanguas¹
¹*Investigación. Fundación Ingema. San Sebastián (Guipúzcoa)*
²*Transferencia. Matia Innova. San Sebastián (Guipúzcoa)*
- B-111 **IMPLEMENTACIÓN DE UNA RUTA ASISTENCIAL DE INSUFICIENCIA CARDIACA. EVALUACIÓN PRELIMINAR DE LA SITUACIÓN ACTUAL MEDIANTE LA UTILIZACIÓN DE INDICADORES CLÍNICOS**
R. San Vicente Blanco¹, M. Irizar Aranburu², K. Zabaleta Elosegui³, O. Uriarte Méndez⁴,
I. Larrañaga Kortabarri¹, A. Idoate Gastearena⁵
¹*Osakidetza. OSI Goierri- Alto Urola/ C.S. Zumarraga. Zumarraga (Guipúzcoa)*
²*Osakidetza. OSI Goierri-Alto Urola/C.S. Idiazabal. Idiazabal (Guipúzcoa)*
³*Osakidetza. OSI Goierri-Alto Urola / Itsasondo. Itsasondo (Guipúzcoa)*
⁴*Osakidetza. OSI Goierri-Alto Urola/C.S. Legazpi. Legazpi (Guipúzcoa)*
⁵*Osakidetza. OSI Goierri-Alto Urola / Hospital de Zumarraga. Zumarraga (Guipúzcoa)*



IV

Congreso Nacional
de Atención Sanitaria
al **Paciente Crónico**

8, 9 y 10 de Marzo 2012
Auditorio de la Diputación
de Alicante (ADDA)

INFORMACIÓN GENERAL

SEDE DEL CONGRESO

Auditorio de la Diputación de Alicante (ADDA)

Avenida Jijona, 5. 03010 Alicante

Tel.: + 34 965 919 100 Fax: + 34 965 919 190

Email: adda@ladipu.com

Web: www.addalicante.com

Fecha: 8-10 de Marzo de 2012

Organiza: Sociedad Española de Medicina Interna (SEMI), Sociedad Española de Medicina Familiar y Comunitaria (semFYC) y la Consellería de Sanitat de la Generalitat Valenciana

Presidente del Comité Organizadr: **Domingo Orozco Beltrán**
Vicepresidente 2º de la semFYC

Presidenta del Comité Científico: **Pilar Román Sánchez**
Vicepresidenta 1ª de la SEMI

SECRETARÍAS

Secretaría Técnica:



semFYC Congresos

Carrer del Pi, 11, Pl. 2ª, Of. 13

08002 Barcelona

Tel.: 93 317 71 29

Fax: 93 318 69 02

Email: congresos@semfyc.es

Secretaría Científica:



S&H Medical Science Service

C/ Espronceda 27, Entreplanta

28003 Madrid

Tel: 91 535 71 83

Fax: 91 181 76 16

Email: congresos@shmedical.es

DOCUMENTACIÓN

Se entregará la documentación a los asistentes a partir de las 09:00 hrs. del jueves, 8 de marzo de 2012, en horario de secretaría.

IV

Congreso Nacional de Atención Sanitaria al Paciente Crónico

COMUNICACIONES

Para la presentación de las comunicaciones es imprescindible que el primer firmante esté inscrito en el Congreso. En caso de que haya varias comunicaciones con un mismo primer firmante, deberá estar inscrito cualquier otro del resto de los autores

HORARIO DE SECRETARÍA

Jueves, 8 de marzo: 08:00 h a 20:00 h

Viernes, 9 de marzo: 08:00 h a 20:00 h

Sábado, 10 de marzo: 08:00 h a 14:00 h

ACCESO A LA SEDE

Sólo se permitirá el acceso a la sede del Congreso a las personas inscritas. Junto con la documentación de Congreso se entregará la acreditación personalizada, que deberá llevarse en un lugar visible durante la celebración del mismo. La organización se reserva el derecho de solicitud de DNI para comprobar su correspondiente acreditación

ACREDITACIÓN DE FORMACIÓN CONTINUADA

Se ha solicitado la correspondiente acreditación de Formación Continuada para el **IV Congreso Nacional de Atención Sanitaria al Paciente Crónico** a la Escuela Valenciana de Estudios de la Salud de la Conselleria de Sanitat de la Generalitat Valenciana. Si los créditos son concedidos por la Agencia correspondiente, para obtener dichos créditos será imprescindible pasar un control de asistencia presencial superior al 80% del tiempo total de la actividad.

IDENTIFICACIÓN

Cada inscrito al Congreso dispondrá de una tarjeta de identificación individual e intransferible. Es imprescindible su presentación para tener acceso a la sede, permanecer en la misma y pasar los controles para los Créditos.

CERTIFICADOS DE ASISTENCIA

Los certificados de asistencia serán entregados dentro de la cartera del congresista.



8, 9 y 10 de Marzo 2012
Auditorio de la Diputación
de Alicante (ADDA)

ALMUERZOS DE TRABAJO

Se realizarán en la sede del Congreso, Auditorio de la Diputación de Alicante, siendo imprescindible la presentación del identificador correspondiente.

El horario de las comidas será el siguiente:

Jueves, 08 de Marzo: 14:00 a 15:30 hrs
(Solo para aquellos asistentes con cuota Congreso que tengan plaza confirmada en uno de los Talleres)

Viernes, 09 de Marzo: 13:15 a 16:00 hrs

SECRETARÍA DE AUDIOVISUALES

Las ponencias han de ser entregadas en la Secretaría Técnica, como mínimo 2 horas antes de que comiencen las sesiones científicas.

IV

Congreso Nacional de Atención Sanitaria al Paciente Crónico

PLANO DE SITUACIÓN (I)

PLANTA BAJA

- ESTEVE

- SEMI-SEMFYC

(Sociedad Española de Medicina Interna y

Sociedad Española de Medicina de Familia y Comunitaria)

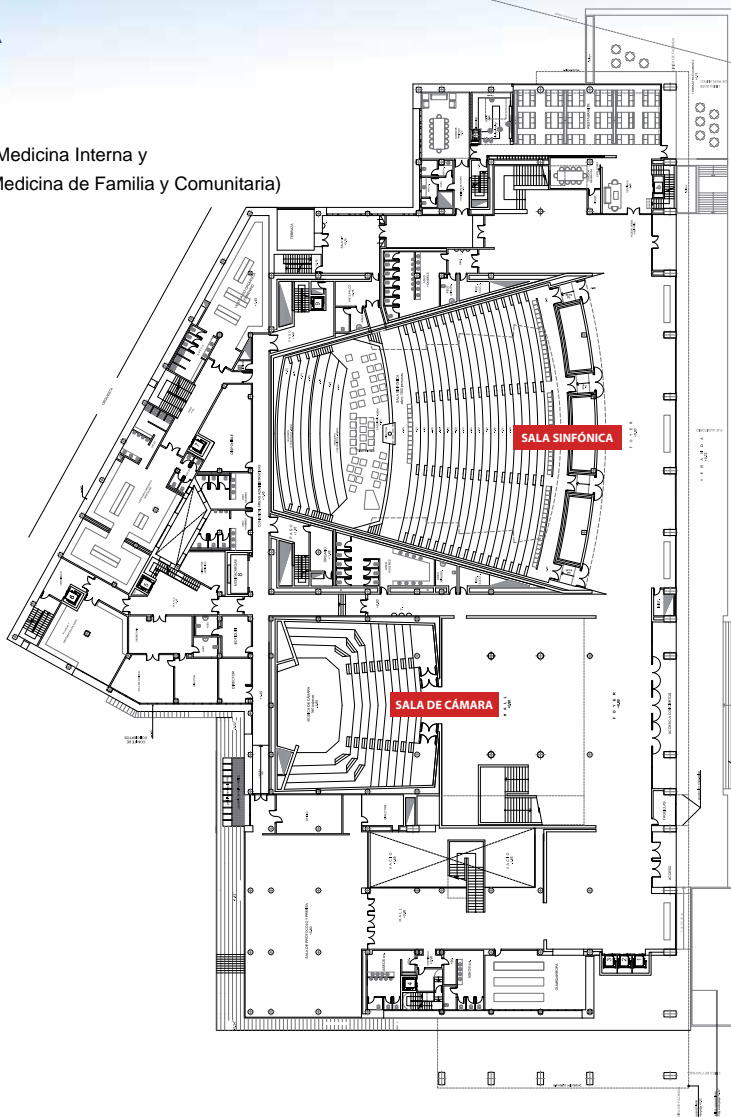

8, 9 y 10 de Marzo 2012
Auditorio de la Diputación
de Alicante (ADDA)

PLANO DE SITUACIÓN (II)

PLANTA 1ª

- CARBUROS MEDICA
- MERCK SHARP & DOHME

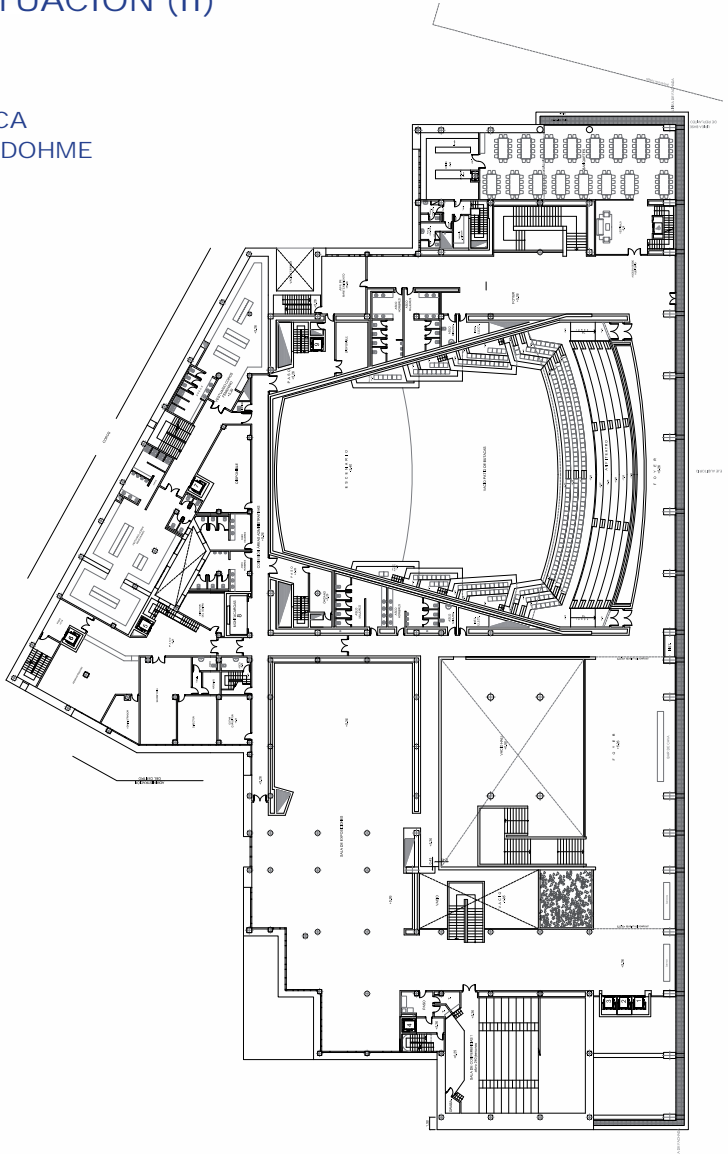

IV

Congreso Nacional de Atención Sanitaria al Paciente Crónico

Patrocinador Principal

ESTEVE

Colaboradores

 **CARBUROS MEDICA**
Grupo Air Products

 **MSD**

SANOFI

Telefónica



8, 9 y 10 de Marzo 2012
Auditorio de la Diputación
de Alicante (ADDA)

©2012 Obra:

Editado por: S&H Medical Science Service

Todos los derechos reservados. Queda prohibida la reproducción total o parcial de esta obra por cualquier medio mecánico o electrónico sin la debida autorización por escrito del editor.

ISBN: 978-84-615-7437-7

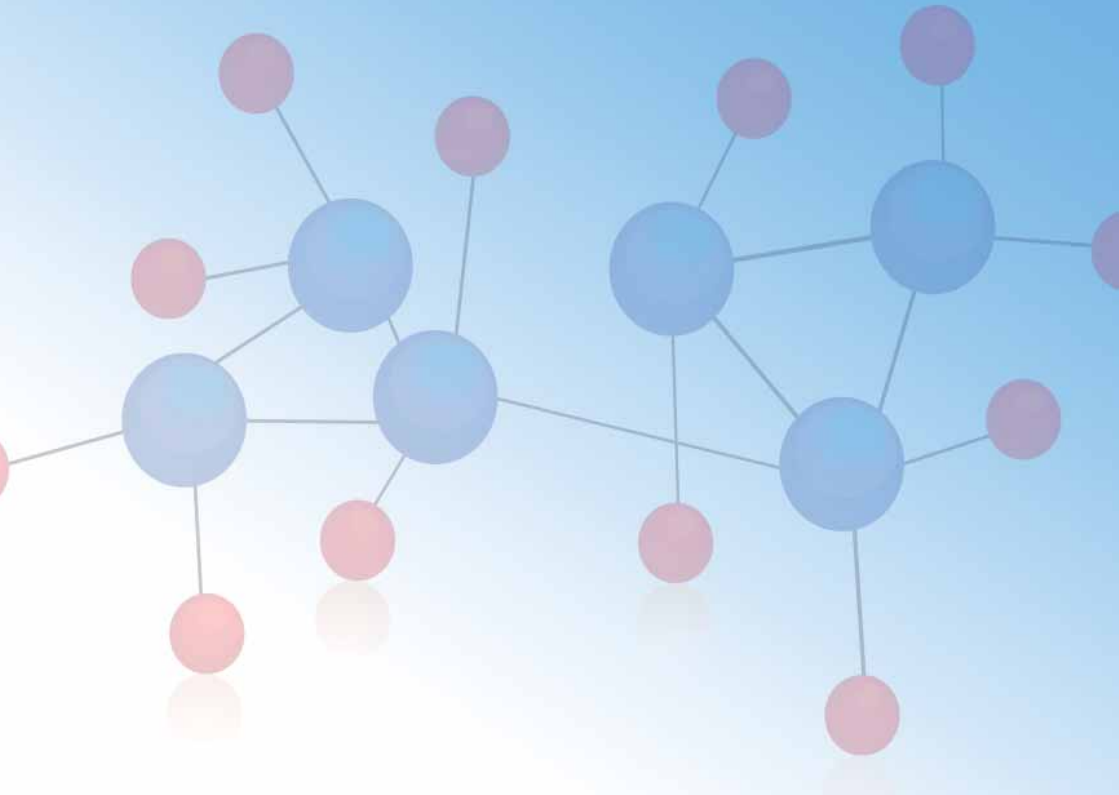

Secretarías

Secretaría Científica



S&H Medical Science Service
C/ Espronceda 27, Entrepant. 28003 Madrid
Tel.: 91 535 71 83 - Fax: 91 181 76 16
e-mail: congresos@shmedical.es

Secretaría Técnica



Carrer del Pi, 11, Pl. 2ª, Of. 13
08002 Barcelona
Tel. 93 317 71 29
Fax 93 318 69 02
congresos@semfyc.es

