

A top-down view of various medical supplies arranged on a bright yellow background. In the center is a white circle containing the event title. Surrounding it are a stethoscope, a digital thermometer, a blister pack of blue and white capsules, a multi-compartment pill organizer with various colored pills, a syringe, a pen, a small vial, a bandage, and another blister pack of red and white capsules.

**Sademi**  
Sociedad Andaluza de Medicina Interna

# V Escuela de Residentes de SADEMI

4 y 5 de Octubre 2019  
Hotel Hesperia. Córdoba

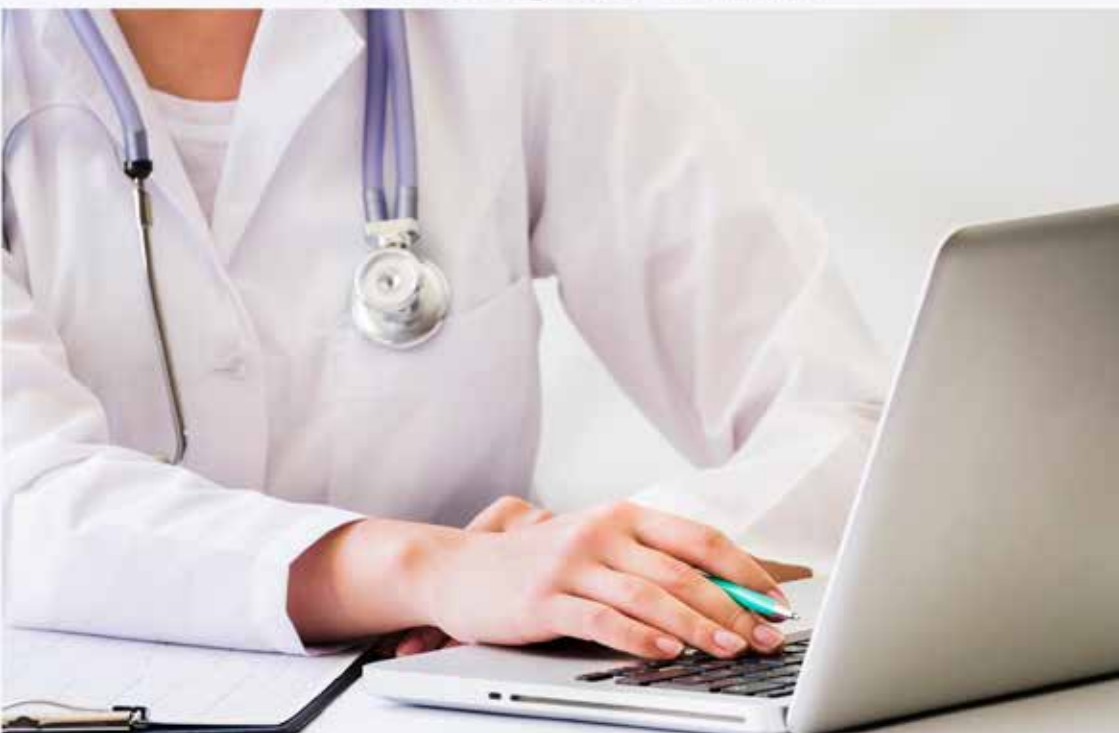



# V Escuela de Residentes de SADEMI

## CARTA DE PRESENTACIÓN

Un año más tenemos el placer de presentar la **V Escuela de Residentes de Medicina Interna**. Una actividad formativa que viene a complementar la formación de nuestros residentes, en aquellos aspectos más relevantes, demandados, y actuales, para los Internistas del inminente mañana. Tras el éxito de las pasadas ediciones de la Escuela de Residentes, es nuestra intención mantener aquellos aspectos positivos de las anteriores, como el envío de documentación previa, el método docente con casos y preguntas. Como la del año pasado, está dirigida a MIR de 3º, 4º y 5º año.

Como todos los años, el primer día comenzará bien entrada la tarde para que dé tiempo a todos los asistentes a llegar desde sus respectivas localidades. Tras una breve charla de bienvenida el viernes a cargo de miembros de la Junta Directiva, se dará paso a la charla inaugural, este año a cargo del Dr. Antonio Grilo, en el año de su jubilación asistencial, y en la que presentará sus lecciones aprendidas durante su actividad asistencial como internista, su labor docente como maestro de varias generaciones de médicos, así como durante su labor investigadora. Las ponencias se desarrollarán durante la jornada del sábado 5 de octubre. Los temas escogidos sin duda mantendrán la atención de los asistentes, e intentará responder preguntas como estas: ¿Cómo debo evaluar y tratar el riesgo vascular de un paciente? ¿Cómo distingo un ictus embólico de uno aterotrombótico? ¿Qué pronóstico tiene un paciente oncológico con neoplasias tradicionalmente muy agresivas, tras el advenimiento de nuevas terapias como la inmunoterapia? ¿Cómo puedo abordar las habituales dificultades de la actividad del consultor quirúrgico para hacerla más eficiente y satisfactoria?, y por último, ¿Cuáles son los aspectos más relevantes en el manejo de los inmunosupresores, fármacos que habitualmente el internista está menos habituado a manejar? Hemos escogido para ello a un panel de docentes que pensamos van a poder responder adecuadamente todas estas preguntas y otras más, que a buen seguro conseguirán de los asistentes el máximo interés durante el desarrollo de la Escuela.

Queremos agradecer un año más la colaboración de las empresas patrocinadoras, sin las cuales no sería posible esta importante actividad. Esperamos que la V edición tenga la máxima participación de los residentes y el mismo éxito que en anteriores ediciones. Es el deseo de la Junta directiva de SADEMI.

**Dra. Mª Dolores Martín Escalante** Presidenta SADEMI

**Dr. Enrique Calderón Sandubete** Presidente FADEMI

**Dr. Alberto Romero Alonso** Vocal de Docencia de la SADEMI

4 y 5 de Octubre 2019  
Hotel Hesperia. Córdoba

**VIERNES, 4 DE OCTUBRE**

**18:30-19:30 h. RECOGIDA DE DOCUMENTACIÓN**

**19:30-20:15 h. RECEPCIÓN Y BIENVENIDA  
PRESENTACIÓN DE LA ESCUELA, OBJETIVOS Y PONENTES**

**Dra. María Dolores Martín Escalante**

Presidenta de la Sociedad Andaluza de Medicina Interna (SADEMI)

**Dr. Enrique Calderón Sandubete**

Presidente de la Fundación Andaluza de Medicina Interna (FADEMI)

**Dr. Alberto Romero Alonso**

Vocal de Docencia de SADEMI

**20:15-21:00 h. CHARLA INAUGURAL  
EXPERIENCIA ASISTENCIAL, DOCENTE E INVESTIGADORA  
DE UN INTERNISTA: ERRORES Y FORTALEZAS**

**Ponente: Dr. Antonio Grilo Reina**

Médico Internista, Catedrático emérito

Departamento de Medicina. Universidad de Sevilla

**21:00 h. CÓCTEL DE BIENVENIDA**



# V Escuela de Residentes de SADEMI

**SÁBADO, 5 DE OCTUBRE**

**09:30-10:30 h. TODO LO QUE DEBERÍA SABER SOBRE RIESGO VASCULAR Y NO ME ATREVÍ A PREGUNTAR**

**Ponentes:** **Dr. Fernando Salgado Ordóñez**  
Servicio de Medicina Interna  
Hospital Regional Universitario de Málaga

**Dra. Clara Costo Muriel**  
Servicio de Medicina Interna  
Hospital Regional Universitario de Málaga

**10:30-11:30 h. VALORACIÓN DIAGNÓSTICA DEL PACIENTE CON FOCALIDAD NEUROLÓGICA AGUDA**

**Ponente:** **Dra. Marta Marín Cabañas**  
Servicio de Neurología  
Hospital Universitario Virgen del Rocío. Sevilla

**11:30-12:00 h. PAUSA-CAFÉ**

**12:00-13:00 h. ACTUALIZACIÓN PRONÓSTICA EN ONCOLOGÍA**

**Ponente:** **Dr. Carlos Robles Barraza**  
Servicio de Oncología  
Hospital Universitario Nuestra Señora de Valme. Sevilla

**13:00-14:00 h. CLAVES EN LA ACTIVIDAD DE INTERCONSULTAS Y CONSULTORÍA QUIRÚRGICA**

**Ponente:** **Dr. Rafael José López Alonso**  
Servicio de Medicina Interna  
Hospital Universitario Nuestra Señora de Valme. Sevilla

**14:00-15:00 h. ALMUERZO DE TRABAJO**



4 y 5 de Octubre 2019  
Hotel Hesperia. Córdoba

**SÁBADO, 5 DE OCTUBRE**

**16:30-17:25 h. ASPECTOS PRÁCTICOS EN EL MANEJO DEL PACIENTE MALNUTRIDO EN MEDICINA INTERNA**

**Ponente: Dr. Fernando Garrachón Vallo**  
Servicio de Medicina Interna  
Hospital Universitario Virgen Macarena. Sevilla

**17:30-18:25 h. ASPECTOS PRÁCTICOS DEL USO DE INMUNOSUPRESORES Y CORTICOIDES**

**Ponente: Dra. María Erostarbe Gallardo**  
Servicio de Medicina Interna  
Hospital Universitario Nuestra Señora de Valme. Sevilla

**21:00-23:00 h. CENA**



# V Escuela de Residentes de SADEMI

## INFORMACIÓN GENERAL

**HORAS:** 12 horas.

**EVALUACIÓN:** Para los alumnos habrá un control de asistencia.

**PLAZO DE INSCRIPCIÓN:** Del 15 de junio al 25 de septiembre.

**PERFIL DE LOS ALUMNOS:** Médicos Residentes de Medicina Interna de 1° a 5° año (R1, R2, R3, R4 y R5), que sea socios de la SADEMI. Aquellos que no sean socios, pueden optar a asistir con la condición imprescindible de hacerse socios de la SADEMI en el momento de la inscripción.

**PLAZAS:** El número de plazas está limitado a 100.

**GASTOS DE INSCRIPCIÓN:** El residente deberá buscarse el patrocinio a través de los delegados de la visita médica de su zona, para costear la Escuela. Se aconseja que se solicite la ayuda a su adjunto o tutor para facilitar conseguir dicho patrocinio. En el caso de que no encontrase patrocinio SADEMI finalmente se haría cargo de un número limitado de inscripciones.

**PRIORIDAD DE LAS BECAS:** En caso de sobrepasar las 100 plazas, se tendrá en cuenta el orden de solicitud, año de residencia y si se asistió a la edición del año pasado o no.

**SELECCIÓN DEL PROFESORADO:** El profesorado ha sido seleccionado por la propia SADEMI, tratándose de médicos con amplia experiencia clínica sobre cada uno de los temas seleccionados, con implicación en la docencia y con gran capacidad de comunicar y transmitir conocimientos prácticos.

## DESARROLLO DE LA ESCUELA:

**PREVIO A LA ACTIVIDAD PRESENCIAL:** Cada docente valorará abrir un canal de comunicación "online" para conocer las expectativas y demandas de los alumnos respecto al tópico en cuestión. Para cada tema seleccionado, el profesor responsable seleccionará una documentación clave clínica actualizada que sirva para revisar dicho tema y será enviada a todos los alumnos con suficiente tiempo de antelación para que puedan revisarla antes de asistir al Curso (guía de práctica clínica, documento de consenso, etc...).



4 y 5 de Octubre 2019  
Hotel Hesperia. Córdoba

**ACTIVIDAD PRESENCIAL:** En los 50 minutos de cada ponencia revisaremos las claves prácticas del manejo de cada patología. Se vehiculará a través de preguntas y de casos clínicos. Al final de cada ponencia el docente entregará un resumen con los datos relevantes para recordar.

**DIPLOMA DE ASISTENCIA:** finalizada la Escuela se entregará Diploma de asistencia.

**DOCUMENTACIÓN:** El Viernes, 4 de Octubre de 2019, se entregará la documentación a los asistentes, a partir de las 18:30 horas.

**IDENTIFICACIÓN:** Cada inscrito a la Escuela dispondrá de una tarjeta de identificación individual e intransferible. Es imprescindible su presentación para tener acceso a la sede y permanecer en la misma.

**RESTAURACIÓN:** Se realizará en la sede del Curso, siendo imprescindible la presentación del identificador correspondiente.

#### **SEDE DE LA ESCUELA**

##### **Hotel Hesperia Córdoba**

Av. Fray Albino, 1, 14009 Córdoba

Teléfono: 957 42 10 42

Pág. Web: <https://www.hesperia.com>

**ORGANIZA:** Sociedad Andaluza de Medicina Interna (SADEMI)

**Sademi**

Sociedad Andaluza de **Medicina Interna**

**Coordinador de la Escuela:** Dr. Alberto Romero Alonso

#### **Secretaría Técnica:**

**S&H**  
MEDICAL  
SCIENCE  
CONGRESS

**S&H Medical Science Congress, S.L.**

C/ Espronceda 27, Entreplanta. 28003 Madrid

Tel.: 91 535 71 83 - Fax: 91 535 70 52

e-mail: [congresos@shmedical.es](mailto:congresos@shmedical.es)

Web: [www.shmedical.es](http://www.shmedical.es)



# V Escuela de Residentes de SADEMI

## INSCRIPCIONES:

Se pueden inscribir directamente por tres vías diferentes:

1. A través de las siguientes páginas Web: [www.sademi.com](http://www.sademi.com) - [www.shmedical.es](http://www.shmedical.es)
2. Por mail, enviando el boletín de inscripción adjunto, con el justificante de la transferencia realizada.

Si se inscribe a través de la página Web, automáticamente aparecerá como preinscrito.

## INSCRIPCIONES:

La inscripción da derecho a:

- Documentación oficial
- Participar en las sesiones científicas del programa
- Certificado de asistencia a la Escuela
- Dos noches de hotel en habitación doble de uso doble (compartida)
- Restauración prevista

**REDES SOCIALES:** Conozca la última hora sobre la V Escuela de Residentes de la SADEMI mediante el hashtag **#5ESADEMI**.

Síguanos en:

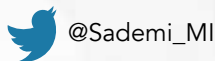

## NOTA IMPORTANTE

La SADEMI no se hace responsable de la cancelación de la V Escuela de Residentes de la SADEMI causada por huelga, desorden público, acciones de guerra, terrorismo, incendios, condiciones climatológicas, pandemias y causas de fuerza mayor ni de cualquier otros daños o pérdidas que resulten de dicha cancelación.

*De conformidad con lo dispuesto en las normativas vigentes en protección de datos personales, el Reglamento (UE) 2016/679 de 27 de abril de 2016 (GDPR) y la Ley Orgánica 3/2018, de 5 de diciembre (LOPDGDD), le informamos que los datos personales y dirección de correo electrónico, recabados del propio interesado o de fuentes públicas, serán tratados bajo la responsabilidad de S&H MEDICAL SCIENCE CONGRESS, S.L. para el envío de comunicaciones sobre nuestros productos y servicios y se conservarán mientras exista un interés mutuo para ello. Los datos no serán comunicados a terceros, salvo obligación legal. Le informamos que puede ejercer los derechos de acceso, rectificación, portabilidad y supresión de sus datos y los de limitación y oposición a su tratamiento dirigiéndose a CALLE ESPRONCEDA, ENTREPLANTA, 27 28003 MADRID o enviando un mensaje al correo electrónico [sh@shmedical.es](mailto:sh@shmedical.es). Si considera que el tratamiento no se ajusta a la normativa vigente, podrá presentar una reclamación ante la autoridad de control en [www.agpd.es](http://www.agpd.es).*







# V Escuela de Residentes de SADEMI

## NOTAS



A series of horizontal dotted lines for taking notes, overlaid on a faint background image of a doctor in a white coat.

4 y 5 de Octubre 2019  
Hotel Hesperia. Córdoba

## BOLETÍN DE INSCRIPCIÓN

### V Escuela de Residentes de SADEMI

Nombre \*: .....

Apellidos \*: .....

NIF \*: .....

Hospital \*: .....

Servicio \*: .....

Dirección Particular \*: .....

Ciudad \*: ..... Provincia \*: ..... C.P \*: .....

Tel. móvil: .....

Correo electrónico\*: .....

(Será imprescindible su correo personal para poder acceder al área de registro personal para poder descargar su certificado de asistencia)

- Toda la información señalada con (\*) es imprescindible para la inscripción. Si falta algún dato señalado con (\*) no se podrá validar la inscripción. Si el inscrito desea confirmación de la inscripción, debe poner su mail.

#### PRECIO DE INSCRIPCIÓN:

- Residentes (socio SADEMI): **200 € + 21% IVA**
- Transferencia bancaria: **ES75-0182-0190-8402-0155-7716**

La asistencia está limitada a 100 Residentes.

**Enviar a la Secretaría Técnica:**

**S&H Medical Science Congress, S.L.**

C/ Espronceda, 27, Entrepant. 28003 Madrid

E-mail: **congresos@shmedical.es**



**Fademi**

Fundación Andaluza de Medicina Interna



**S&H**  
MEDICAL  
SCIENCE  
CONGRESS

**S&H Medical Science Congress, S.L.**  
C/ Espronceda, 27 - Entreplanta. 28003 Madrid  
Tfno.: 91 535 71 83 • Fax: 91 535 70 52  
E-mail: [congresos@shmedical.es](mailto:congresos@shmedical.es)  
Página Web: [www.shmedical.es](http://www.shmedical.es)