

XIV REUNIÓN OSTEOPOROSIS

Madrid 23 de Febrero
Hospital General Universitario Gregorio Marañón
Salón de Actos del Materno Infantil
Madrid

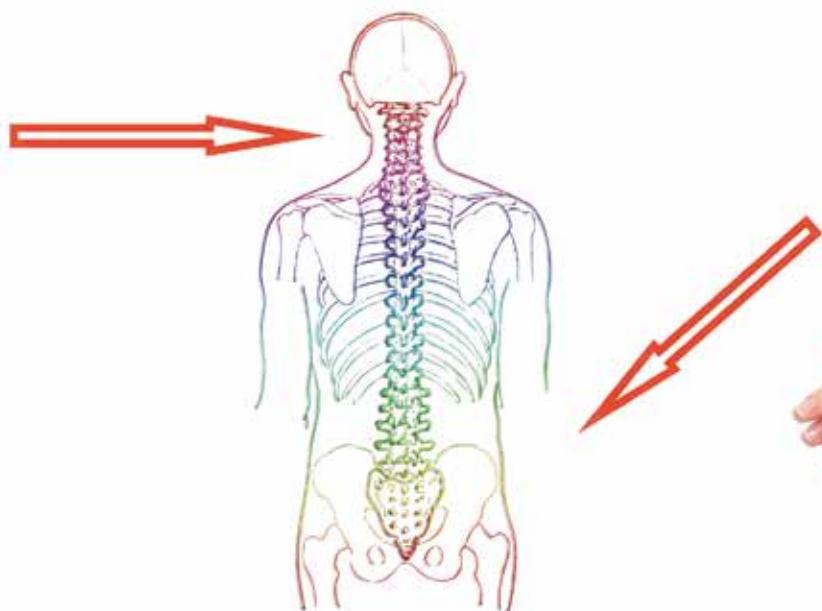

XIV REUNIÓN OSTEOPOROSIS

CARTA PRESENTACIÓN

En nombre del Comité Organizador, queremos presentaros la **XIV Reunión del Grupo de Osteoporosis** de la SEMI que constituye el punto de encuentro fundamental de nuestro grupo. La reunión se celebrará en el Salón de Actos (H. Materno-Infantil) del Hospital General Universitario Gregorio Marañón el día 23 de Febrero de 2018. Ajustándonos a la normativa de la FEMI y teniendo en cuenta los buenos resultados, económicos y de asistencia de las reuniones anteriores, mantenemos la duración de un único día.

Presentamos un avance del programa que continúa en la línea de las reuniones previas, ponencias que abarcan la problemática clínica en el manejo de los pacientes con osteoporosis (Terapia anabólica, manejo de la osteoporosis en la patología renal y endocrina). Este año hemos invitado al responsable del Registro Nacional de fractura de cadera para presentar los resultados iniciales del mismo. Continuamos con la idea de la edición de previa de hablar de otras patologías metabólicas óseas, la hipofosfatasa este año.

Además de los temas que desarrollaremos en las distintas mesas queremos dedicar parte del tiempo para discutir los estudios en marcha, presentando los datos de OSTEOMED, analizar la problemática de nuestro grupo, estando abiertos a valorar nuevos proyectos.

Os esperamos a todos en Madrid

José Luis Pérez Castrillón

Coordinador del Grupo de Osteoporosis de la SEMI

José Filgueira Rubio

Secretario del Grupo de Osteoporosis de la SEMI



Madrid 23 de Febrero
Hospital General Universitario Gregorio Marañón. Madrid
Salón de Actos del Materno Infantil

09:00-09:30 h **ENTREGA DOCUMENTACIÓN**

09:30-10:00 h **REUNIÓN DEL GRUPO DE OSTEOPOROSIS**

Dr. José Luis Pérez Castrillón

Coordinador Grupo de Osteoporosis de la FEMI

Dr. José Filgueira Rubio

Secretario Grupo de Osteoporosis de la FEMI

10:00-10:45 h **CONFERENCIA INAUGURAL
REGISTROS DE FRACTURA DE CADERA EN ESPAÑA**

Presentadora: **Dra. Nuria Gabarro López**
Servicio de Medicina Interna
Hospital Universitario Gregorio Marañón. Madrid

Ponente: **Dr. José Ignacio González Montalvo**
Servicio de Geriatria
Hospital Universitario La Paz. Madrid

10:45-11:00 h **INAUGURACIÓN OFICIAL**

Dr. Joseba Andoni Barroeta Urquiza

Director Gerente Hospital General Universitario Gregorio Marañón. Madrid

Dr. Jesús Canora Lebrato

Presidente de la SOMIMACA

Dr. José Luis Pérez Castrillón

Coordinador Grupo de Osteoporosis de la FEMI

Dr. José Filgueira Rubio

Secretario Grupo de Osteoporosis de la FEMI

11:00-11:30 h **PAUSA-CAFÉ**



XIV REUNIÓN OSTEOPOROSIS

11:30-13:00 h **MESA REDONDA**
TERAPIA ANABÓLICA EN OSTEOPOROSIS

Moderadora: **Dra. María Jesús Moro Álvarez**
Servicio de Medicina Interna
Hospital Universitario Infanta Leonor. Madrid

Teriparatida. Estudio VERO
Dr. Enrique Casado Burgos
Servicio de Reumatología
Parc Taulí Hospital Universitari (UAB). Sabadell, Barcelona

Abaloparatide
Dr. Adolfo Díez Pérez
Servicio de Medicina Interna
Universidad Autónoma de Barcelona

Romozosumab
Dr. Jorge Malouf Sierra
Servicio de Medicina Interna
Hospital de la Sta. Creu i Sant Pau. Barcelona

13:00-14:00 h **MESA REDONDA**
ENFERMEDAD RENAL Y HUESO

Moderador: **Dr. José Filgueira Rubio**
Servicio de Medicina Interna
Hospital General Universitario Gregorio Marañón. Madrid

Manifestaciones óseas de la Insuficiencia Renal Crónica
Dr. Alberto Tejedor Jorge
Servicio de Nefrología
Hospital General Universitario Gregorio Marañón. Madrid

Manejo de la osteoporosis en el paciente con Insuficiencia Renal Crónica
Dr Carlos Gómez Alonso
Servicio de Medicina Interna
Hospital Universitario Central de Asturias. Oviedo



14:00-14:30 h **ACTUALIZACIÓN
RESULTADOS OSTEOMED**

Presentador: **Dr. José Luis Pérez Castrillón**
Servicio de Medicina Interna
Hospital Universitario Río Hortega. Valladolid

Ponente: **Dr. José Antonio Blázquez Cabrera**
Servicio de Medicina Interna
Complejo Hospitalario Universitario de Albacete. Albacete

14:30-16:00 h **ALMUERZO DE TRABAJO**

16:00-17:00 h **MESA REDONDA
ENFERMEDADES ENDOCRINAS Y HUESO**

Moderadora: **Dra. Carmen Valero Díaz de Lamadrid**
Servicio de Medicina Interna
Hospital Universitario Marqués de Valdecilla. Santander

Hiponatremia y fracturas

Dr. Manuel Sosa Henriquez
Unidad Metabólica Ósea
Hospital Universitario Insular de Gran Canaria
Las Palmas, Canarias

Alteraciones tiroideas y osteoporosis

Dr. Guillermo Martínez Díaz Guerra
Servicio Endocrinología y Nutrición
Hospital Universitario 12 de Octubre. Madrid

17:00-17:45 h **ACTUALIZACIÓN
OTRAS ENFERMEDADES METABÓLICAS:
HIPOFOSFATASIA**

Presentador: **Dr. Luis Corral Gudino**
Servicio de Medicina Interna
Hospital El Bierzo. Ponferrada, León

Ponente: **Dr. José A. Riancho del Moral**
Servicio de Medicina Interna
Hospital U. M. Valdecilla
Universidad de Cantabria, IDIVAL. Santander



XIV REUNIÓN OSTEOPOROSIS

17:45-18:00 h **CLAUSURA**

Dr. José Luis Pérez Castrillón

Coordinador Grupo de Osteoporosis de la FEM



Madrid 23 de Febrero
Hospital General Universitario Gregorio Marañón. Madrid
Salón de Actos del Materno Infantil

SEDE DEL CONGRESO

Hospital General Universitario Gregorio Marañón
Salón de Actos del Materno Infantil
C/ O'Donnell, 48-50
28009 Madrid

Fecha: 23 de Febrero de 2018

Organiza: Grupo de Osteoporosis de la Fundación Española de Medicina Interna (FEMI) y la Sociedad Española de Medicina Interna (SEMI).

Coordinador del Grupo: **Dr. José Luis Pérez Castrillón**

Secretaría Técnica:



S&H Medical Science Service

C/ Espronceda 27, Entrepantalla
28003 Madrid

Tel: 91 535 71 83

Fax: 91 181 76 16

e-mail: congresos@shmedical.es

HOTELES Y VIAJES

Viajes Yacaré

C/ Ríos Rosas, 54. 28003 Madrid

Tel: 91 534 08 03 - Fax.: 91 536 00 01

e-mail: viajesyacare@e-savia.net

INSCRIPCIONES

Para una mejor organización, rogamos formalicen la inscripción con antelación a la celebración de la Reunión. La inscripción se entenderá formalizada una vez se hayan satisfecho los derechos de la misma.

DOCUMENTACIÓN

El viernes, 23 de febrero de 2018, se entregará la documentación a los asistentes, a partir de las 09:00 horas.



XIV REUNIÓN OSTEOPOROSIS

ACREDITACIÓN DE FORMACIÓN CONTINUADA

Se solicitará la correspondiente acreditación de Formación Continuada para la XIV Reunión de Osteoporosis. Si los Créditos son concedidos, para acceder a dichos créditos será imprescindible pasar un control de asistencia presencial del 100% del tiempo total de la actividad y cumplimentar una encuesta de valoración disponible en la página web: **www.fesemi.org** dentro del apartado de reunión. La encuesta estará disponible hasta el 6 de Marzo.

IMPORTANTE

Según normativa del Sistema de Acreditación de Formación Continuada, la actividad docente de formación continuada, no puede ir dirigida a profesionales en formación como especialistas (Residentes), con lo cual los Residentes no podrán optar a los Créditos de Formación Continuada.

IDENTIFICACIÓN

Cada inscrito a la Reunión dispondrá de una tarjeta de identificación individual e intransferible. Es imprescindible su presentación para tener acceso a la sede, permanecer en la misma y pasar los controles para los Créditos.

NOTA: no se permitirá el acceso a la Reunión a las personas que no hayan abonado previamente la correspondiente cuota de inscripción.

CERTIFICADOS DE ASISTENCIA Y DE CRÉDITOS OFICIALES

Los certificados de asistencia se entregarán el viernes 23 de febrero a partir de las 16:30 horas.

ALMUERZO DE TRABAJO

Será imprescindible la presentación del identificador correspondiente.

RECEPCIÓN DE PONENCIAS

Las ponencias han de ser entregadas en la Secretaría Técnica, como mínimo 2 horas antes que comiencen las sesiones científicas.

INSCRIPCIÓN Y RESERVAS HOTELERAS

El Comité Organizador ruega encarecidamente a los miembros de la Sociedad una rápida respuesta.



INSCRIPCIONES

Se pueden inscribir directamente por dos vías diferentes:

1. A través de las siguientes Páginas Web:
www.fesemi.org - www.shmedical.es dentro de la sección Inscripciones.
Una vez realizada la inscripción online, enviar mail a congresos@shmedical.es copia de la transferencia realizada, indicando nombre y apellidos.
2. Por mail a congresos@shmedical.es enviando el boletín de inscripción adjunto, con el justificante de la transferencia realizada.

Recomendamos realizar las inscripciones a través de la página Web, ya que facilita la gestión de la información

Si se inscribe a través de la página Web, automáticamente aparecerá como preinscrito. Para dar validez a la inscripción no debe olvidar imprimir el formulario y enviarlo por correo postal a la Secretaría Técnica junto con la copia del resguardo de la transferencia realizada.

La inscripción da derecho a:

- Documentación oficial
- Participar en las sesiones científicas del programa
- Certificado de asistencia y Créditos Oficiales si cumple los requisitos exigidos
- Comida de trabajo

FORMA DE PAGO

Cheque Nominativo a **S&H Medical Science Service**
Transferencia N° de cuenta: **ES55-0182-0190-87-0201549490**

Enviar éste boletín junto con la copia de la transferencia a:

Secretaría Técnica: S&H Medical Science Service
C/ Espronceda 27, Entreplanta. 28003 Madrid
Tel: 91 535 71 83 Fax: 91 181 76 16

CANCELACIONES

Hasta el 31 de enero de 2018 se reembolsará el 50%. A partir de esta fecha no se realizarán devoluciones.

RECORDAR: se recomienda hacer las inscripciones a través de las páginas Web.



XIV REUNIÓN OSTEOPOROSIS

BOLETÍN DE ALOJAMIENTO

Si desea realizar reserva de alojamiento para su asistencia a la Reunión, debe dirigirse a:

Viajes Yacaré

C/ Ríos Rosas, 54 – 28003 Madrid

Tfno: 91 534 08 03

Fax: 91 536 00 01

e-mail: viajesyacare@e-savia.net

REDES SOCIALES

Conozca la última hora sobre la XIV Reunión Osteoporosis mediante el hashtag #14Osteoporosis.

Síguenos en:



@CongresoSEMI

NOTA IMPORTANTE

La SEMI/FEMI no se hace responsable de la cancelación de la XIV Reunión de Osteoporosis causada por huelga, desorden público, acciones de guerra, terrorismo, incendios, condiciones climatológicas, pandemias y causas de fuerza mayor ni de cualquier otro daño o pérdidas que resulten de dicha cancelación.

De acuerdo con el reglamento 1720/2007 de 21 de diciembre, referente a la Ley Orgánica 15/1999 de 13 de Diciembre de protección de Datos de Carácter Personal, sus datos de carácter personal serán integrados en un fichero bajo responsabilidad de S&H Medical Science Service S.L. para su tratamiento automatizado, según los principios establecidos de confidencialidad, integridad y disponibilidad de datos. Para ejercer sus derechos de acceso, cancelación, rectificación y oposición puede dirigirse mediante carta certificada a C/ Espronceda, 27, Entreplanta. 28003, Madrid.



BOLETÍN DE INSCRIPCIÓN

XIV Reunión Osteoporosis

Nombre *:

Apellidos *:

NIF *:

Hospital *:

Servicio *:

Dirección Particular *:

..

Ciudad *:Provincia *..... C.P *.....

Tel. móvil:

Correo electrónico*.....

• Toda la información señalada con (*) es imprescindible para la inscripción. Si falta algún dato señalado con (*) no se podrá validar la inscripción. Si el inscrito desea confirmación de la inscripción, debe poner su mail.

PRECIO DE INSCRIPCIÓN

- Socios SEMI/Médicos Residentes Socios: **210,00 € + 21% IVA**
- No Socios y Residentes No Socios: **320,00 € + 21% IVA**
- Cheque Nominativo a **“S&H Medical Science Service”**
- Transferencia bancaria: **ES55-0182-0190-87-0201549490**



Patrocinado por:

The logo for AMGEN, consisting of the word "AMGEN" in a bold, blue, sans-serif font.The logo for Lilly, featuring the word "Lilly" in a red, cursive script font.The logo for S&H Medical Science Service, featuring the letters "S&H" in a large, stylized, serif font, with "MEDICAL SCIENCE SERVICE" in a smaller, sans-serif font below it. The background of the entire page is a light green color with a faint, large-scale illustration of a human torso and spine, overlaid with a grid pattern.

Secretaría Técnica:
S&H Medical Science Service
c/ Espronceda, 27, Entrepantana. 28003 Madrid
Tfno.: 91 535 71 83 • Fax: 91 181 76 16
e-mail: congresos@shmedical.es