

# Taller 5 XX X

Congreso Nacional de  
la Sociedad Española  
de Medicina Interna

FEMI

ASOCIACIÓN ESPAÑOLA DE MEDICINA INTERNA

## ESTREÑIMIENTO EN EL ANCIANO. PROBLEMA DE CONSECUENCIAS POTENCIALMENTE GRAVES

Dr. Jordi Mascaró Lamarca

S&H  
MEDICAL  
SCIENCE  
SERVICE

S&H Medical Science Service  
C/Espronceda, 27 - Entrepantalla  
28003 Madrid

Tfno.: 91 535 71 83 Fax: 91 181 76 16  
E-mail: congresos@shmedical.es

Valencia 18-21 Noviembre 2009

Palacio de Congresos

Hospital Santa Creu i Sant Pau



SEMI  
SOCIEDAD ESPAÑOLA DE MEDICINA INTERNA

VALEN

# Taller de Estreñimiento en el anciano



XXX  
Congreso Nacional de  
la Sociedad Española  
de Medicina Interna

VIII Congreso de la  
Sociedad de Medicina Interna  
de la Comunidad Valenciana

- Paciente de 80 años, mujer

- AP:
  - HTA
  - DM tipo 2
  - Deterioro cognitivo leve



S&H Medical Science Service  
C/Espronceda, 27 - Entrepantalla  
28003 Madrid  
Tfno.: 91 535 71 83 Fax: 91 181 76 16  
E-mail: congresos@shmedical.es

Valencia 18-21 Noviembre 2009  
Palacio de Congresos



VALEN



# Taller de Estreñimiento en el anciano



## Anamnesis

Estreñimiento de 1 y ½ mes

Dolor abdominal intermitente

Anemia ferropénica reciente dx

XXX  
Congreso Nacional de  
la Sociedad Española  
de Medicina Interna

VIII Congreso de la  
Sociedad de Medicina Interna  
de la Comunidad Valenciana

Valencia 18-21 Noviembre 2009  
Palacio de Congresos



S&H Medical Science Service  
C/Espronceda, 27 - Entrepantalla  
28003 Madrid  
Tfno.: 91 535 71 83 Fax: 91 181 76 16  
E-mail: congresos@shmedical.es



VALEN

# Taller de Estreñimiento en el anciano



## Exploración Física

BEG

Estable hemodinámicamente

ACR normal

Abdomen blando y depresible, no doloroso

Mínimos edemas maleolares



S&H Medical Science Service  
C/Espronceda, 27 - Entrepantalla  
28003 Madrid  
Tfno.: 91 535 71 83 Fax: 91 181 76 16  
E-mail: congresos@shmedical.es

# XXX

Congreso Nacional de  
la Sociedad Española  
de Medicina Interna

VIII Congreso de la  
Sociedad de Medicina Interna  
de la Comunidad Valenciana

Valencia 18-21 Noviembre 2009  
Palacio de Congresos



SEMI  
SOCIEDAD ESPAÑOLA DE MEDICINA INTERNA

# VALEN



# Taller de Estreñimiento en el anciano



XXX  
Congreso Nacional de  
la Sociedad Española  
de Medicina Interna

## Pruebas Complementarias en Urgencias

HG: Hb 8´6, VCM 71´1, HCM 22´6, RDW 21

8.500 leucocitos

256.000 plaquetas

BQ: Glucosa 207, Creat 0´5, Urea 41, Na 132,  
K 3´3



S&H Medical Science Service  
C/Espronceda, 27 - Entrepantalla  
28003 Madrid

Tfno.: 91 535 71 83 Fax: 91 181 76 16  
E-mail: congresos@shmedical.es

VIII Congreso de la  
Sociedad de Medicina Interna  
de la Comunidad Valenciana

Valencia 18-21 Noviembre 2009  
Palacio de Congresos



SEMI  
SOCIEDAD ESPAÑOLA DE MEDICINA INTERNA

VALENCIA

# Taller de Estreñimiento en el anciano

XXX  
Congreso Nacional de  
Radiología y Diagnóstico por Imagen

F.Estudio: 28/08/2009

H.Estudio: 17:37:15

Hospital: HOSPITAL JUAN RAMÓN SIMÉNEZ

Fabricante: Philips Medical Systems

Imagen: 1

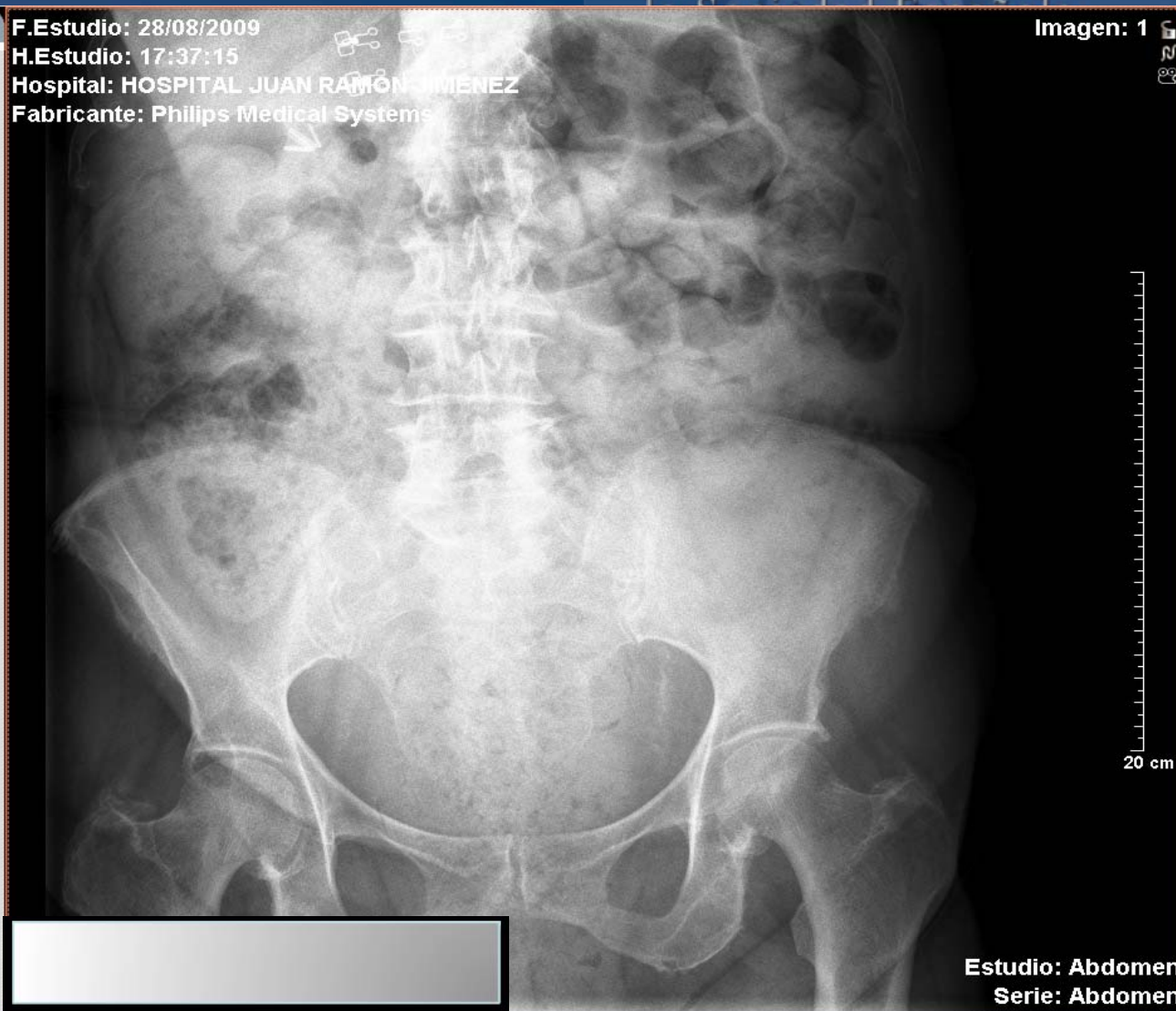

Estudio: Abdomen  
Serie: Abdomen

SEMI  
SOCIEDAD ESPAÑOLA DE MEDICINA INTERNA



# Taller de Estreñimiento en el anciano



XXX  
Congreso Nacional de  
la Sociedad Española  
de Medicina Interna

VIII Congreso de la  
Sociedad de Medicina Interna  
de la Comunidad Valenciana

Ingresa para estudio

Sospecha de neoplasia de colon



S&H Medical Science Service  
C/Espronceda, 27 - Entrepantalla  
28003 Madrid  
Tfno.: 91 535 71 83 Fax: 91 181 76 16  
E-mail: congresos@shmedical.es

Valencia 18-21 Noviembre 2009  
Palacio de Congresos



VALEN

# Taller de Estreñimiento en el anciano



Evolución:

Intenso dolor abdominal

Hipotensión severa, taquicardia

Mal perfundida

Distensión abdominal



S&H Medical Science Service  
C/Espronceda, 27 - Entrepantalla  
28003 Madrid  
Tfno.: 91 535 71 83 Fax: 91 181 76 16  
E-mail: congresos@shmedical.es

XXX  
Congreso Nacional de  
la Sociedad Española  
de Medicina Interna

VIII Congreso de la  
Sociedad de Medicina Interna  
de la Comunidad Valenciana

Valencia 18-21 Noviembre 2009  
Palacio de Congresos



SEMI  
SOCIEDAD ESPAÑOLA DE MEDICINA INTERNA

VALEN



# XXX

Congreso Nacional de

Lista de Series

Estudio: TC CON CONTRASTE I.V.

(CT) (1)



(CT) (74)

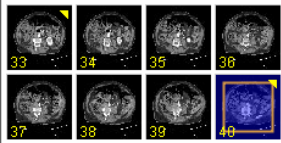

(CT) INFORME DE DOSIS (1)



F.Estudio: 30/08/2009

H.Estudio: 13:20:47

Hospital: HOSPITAL JUAN RAMON JIMENEZ

Fabricante: GE MEDICAL SYSTEMS

Imagen: 40

Localización: -204.500000

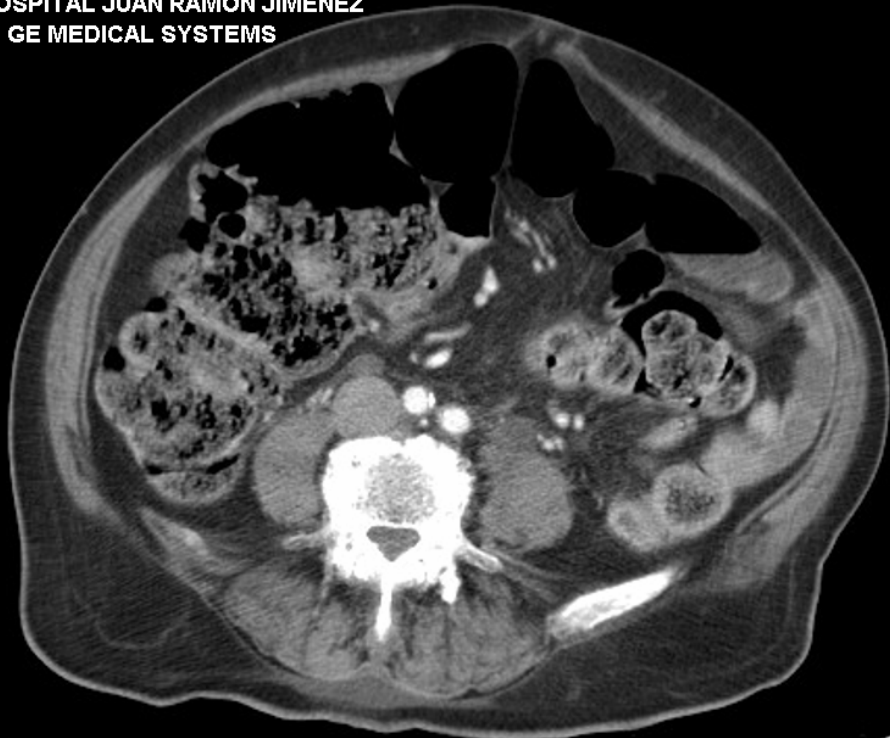

20 cm

Estudio: TC con Contraste I.V.

Serie:

SEMI

SEMI

VALEN

# XXX

Congreso Nacional de  
la Sociedad Española

Lista de Series

Estudio: TC CON CONTRASTE I.V.

(CT) (1)



(CT) (74)

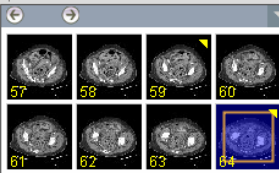

(CT) INFORME DE DOSIS (1)



**F.Estudio:** 30/08/2009  
**H.Estudio:** 13:20:47  
**Hospital:** HOSPITAL JUAN RAMON JIMENEZ  
**Fabricante:** GE MEDICAL SYSTEMS

**Imagen:** 64  
**Localización:** -324.500000

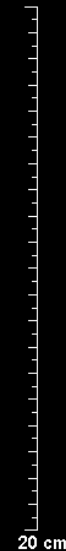
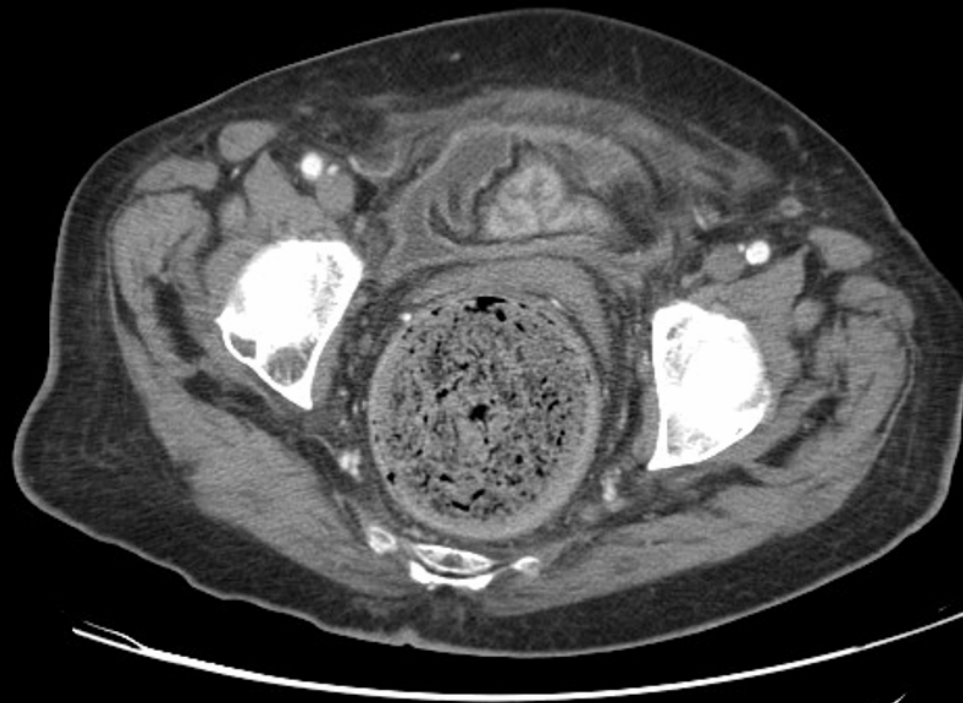

Estudio: TC con Contraste I.V.  
Serie:



SEMI

SEMI





# XXX

Congreso Nacional de  
la Sociedad Española

Lista de Series

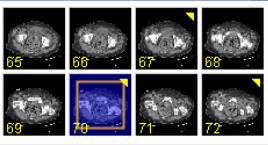
- Estudio: TC CON CONTRASTE I.V.
- (CT) (1)
- (CT) (74)
- (CT) INFORME DE DOSIS (1)



F.Estudio: 30/08/2009  
H.Estudio: 13:20:47  
Hospital: HOSPITAL JUAN RAMON JIMENEZ  
Fabricante: GE MEDICAL SYSTEMS

Imagen: 70  
Localización: -354.500000



20 cm

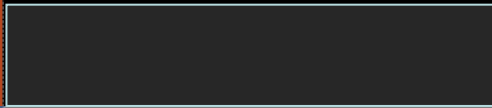

Estudio: TC con Contraste I.V.  
Serie:

# Taller de Estreñimiento en el anciano



XXX  
Congreso Nacional de  
la Sociedad Española  
de Medicina Interna

VIII Congreso de la  
Sociedad de Medicina Interna  
de la Comunidad Valenciana

Resolución:

Extracción por cirugía de gran fecaloma

Anestesia epidural

Alta sin complicaciones



S&H Medical Science Service  
C/Espronceda, 27 - Entrepantalla  
28003 Madrid  
Tfno.: 91 535 71 83 Fax: 91 181 76 16  
E-mail: congresos@shmedical.es

Valencia 18-21 Noviembre 2009  
Palacio de Congresos



VALEN



# Taller de Estreñimiento en el anciano

XXX  
Congreso Nacional de

Española  
de Medicina Interna

II Congreso de la  
Medicina Interna  
Comunidad Valenciana

FEMI  
ASOCIACIÓN ESPAÑOLA DE MEDICINA INTERNA

## Medicina High Tech



## Medicina High Touch

### La deficiencia de las clásicas habilidades clínicas

La profesión médica se enfrenta hoy a muchos problemas. Marchamos al compás de los tambores burocráticos, hemos perdido autonomía, nuestro prestigio se hunde y nuestra profesionalidad decae. Pero nuestras tragedias no acaban aquí. Acechando en las sombras de estos males hay otra

orgullo, la devoción al trabajo, la responsabilidad estricta y la persecución de la excelencia eran las normas. Hoy, sin embargo, el énfasis se pone en la reducción de las horas de trabajo, en la búsqueda de ganancias personales y en la corrección política. El orgullo y la responsabilidad casi han desapare-

alumnos. Ya no se enseña al lado de la cama del paciente. Los estudiantes permanecen mucho tiempo en las aulas y poco junto a los pacientes. Con un acceso limitado a los catedráticos, los aprendices acuden a los profesores jóvenes, algo así como "el ciego que guía a otro ciego".

Tfno.: 91 535 71 83 Fax: 91 181 76 16  
E-mail: congresos@shmedical.es

Herbert L. Fred. Departamento de  
Medicina Interna. Universidad de  
Texas. Houston.

SEMI  
ASOCIACIÓN ESPAÑOLA DE MEDICINA INTERNA

# Taller de Estreñimiento en el anciano

**FEMI**  
FEDERACION ESPAÑOLA DE MEDICINA INTERNA

**XXX**  
Congreso Nacional de  
la Sociedad Española  
de Medicina Interna

VIII Congreso de la  
Sociedad de Medicina Interna  
de la Comunidad Valenciana



Valencia 18-21 Noviembre 2009  
Palacio de Congresos

**S&H**  
MEDICAL  
SCIENCE  
SERVICE

S&H Medical Science Service  
C/Espronceda, 27 - Entrepantalla  
28003 Madrid  
Tfno.: 91 535 71 83 Fax: 91 181 76 16  
E-mail: congresos@shmedical.es



**SEMI**  
SOCIEDAD ESPAÑOLA DE MEDICINA INTERNA

VALEN



# Taller 5 XX X

Congreso Nacional de  
la Sociedad Española  
de Medicina Interna

FEMI

ASOCIACIÓN ESPAÑOLA DE MEDICINA INTERNA

## ESTREÑIMIENTO EN EL ANCIANO. PROBLEMA DE CONSECUENCIAS POTENCIALMENTE GRAVES

Dr. Jordi Mascaró Lamarca

S&H  
MEDICAL  
SCIENCE  
SERVICE

S&H Medical Science Service  
C/Espronceda, 27 - Entrepantalla  
28003 Madrid

Tfno.: 91 535 71 83 Fax: 91 181 76 16  
E-mail: congresos@shmedical.es

Valencia 18-21 Noviembre 2009

Palacio de Congresos

Hospital Santa Creu i Sant Pau



SEMI  
SOCIEDAD ESPAÑOLA DE MEDICINA INTERNA

VALEN