



Sociedad de Medicina Interna
de Madrid-Castilla La Mancha



Sección de Casos
Clínicos en
Enfermedades
Autoinmunes
Sistémicas

26 DE MAYO DE 2017. MADRID

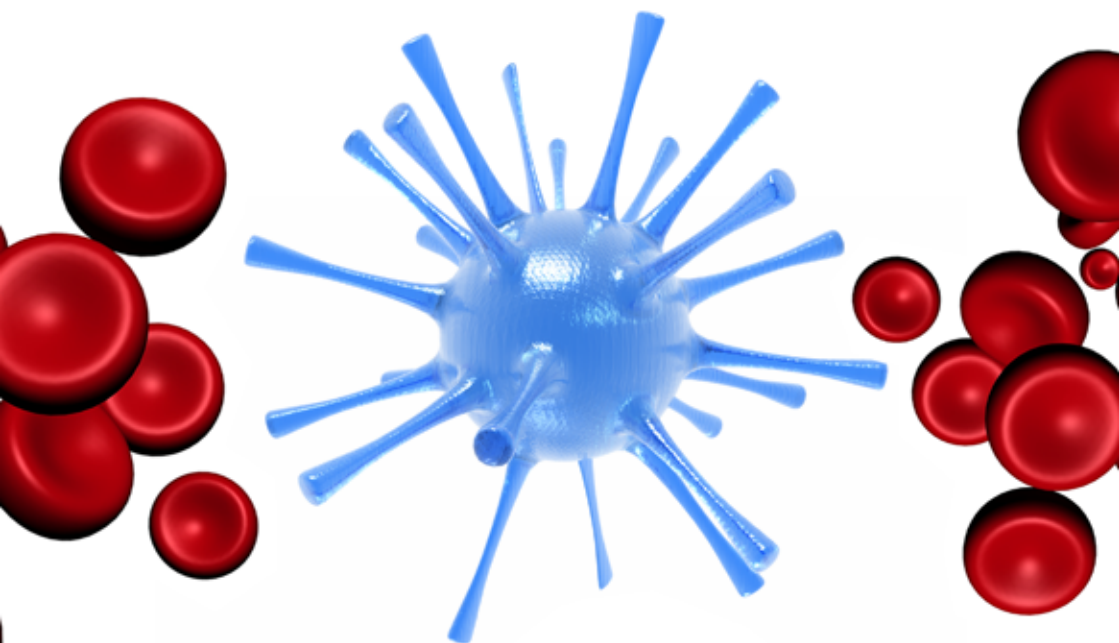

Actividad de interés formativo en Enfermedades Autoinmunes Sistémicas reconocido por el Grupo de Enfermedades Autoinmunes Sistémicas (GEAS) de la Sociedad Española de Medicina Interna (SEMI)

HOSPITAL UNIVERSITARIO
hm puerta del sur

Auditorio Dr. Juan Abarca
Hospital Universitario HM Puerta del Sur
Móstoles, Madrid

ORGANIZA: Sección de Enfermedades Autoinmunes de la Sociedad de Medicina Interna de Madrid y Castilla la Mancha (SOMIMACA), el Departamento de Medicina Interna del Hospital Universitario HM Puerta del Sur



Objetivos:

- Profundizar en el conocimiento de las enfermedades autoinmunes sistémicas, a través de la exposición de casos clínicos reales.
- Conocer cuáles son las estrategias más adecuadas para el diagnóstico y el tratamiento de situaciones clínicas que en muchos casos, por la reducida prevalencia de algunas enfermedades autoinmunes y la ausencia de guías de práctica clínica establecidas, suponen un reto para los médicos.

Metodología:

Todos los médicos interesados en asistir a esta sesión deberán aportar sus casos clínicos siguiendo las instrucciones de elaboración.

Los casos clínicos serán seleccionados por un comité de expertos.

Entre los hospitales elegidos se distribuirán los casos clínicos de forma que cada uno de los ponentes desarrolle un caso clínico de otro centro.

Se expondrá de forma resumida la presentación del caso, el diagnóstico diferencial y la mejor alternativa terapéutica, en los primeros 11 minutos. Posteriormente, el hospital que aportó el caso clínico explicará la actitud seguida y el diagnóstico final, en los últimos 5 minutos de la exposición.

Instrucciones para la presentación de los casos:

La fecha límite para enviar los casos clínicos es el **5 de mayo de 2017**.

Los casos clínicos se remitirán por correo electrónico a las siguientes direcciones:

- Dra. Elena Núñez Cuerda: elenanncc@gmail.com
- Dr. Jesús Canora Lebrato: jcanora.hfmr@salud.madrid.org



Se enviarán en formato Word, y se presentarán con los siguientes apartados diferenciados:

- Título sin especificar el diagnóstico final
- Autores
- Datos de contacto
- Anamnesis y exploración física
- Pruebas complementarias realizadas inicialmente
- Diagnóstico diferencial
- Pruebas complementarias que se solicitan para llegar al diagnóstico de sospecha
- Resultados
- Discusión
- Diagnóstico final

El comité de selección de los casos decidirá la distribución de los Casos Clínicos entre los ponentes.

El listado con los casos clínicos seleccionados se colgarán en la página Web de la Sección de Enfermedades Autoinmunes de la Sociedad de Medicina Interna de Madrid Castilla la Mancha (**SOMIMACA**).

<http://www.fesemi.org/sociedades/somimaca/autoinmunes/actividades/view>



PROGRAMA

Horario

09:30-09:40 h. **Presentación**

09:40-11:40 h. **Casos Clínicos. 6 casos, 20 minutos cada caso**

11:40-12:00 h. **Café**

12:00-14:00 h. **Casos Clínicos. 6 casos, 20 minutos cada caso**

14:00-14:30 h. **Hot topic**

14:30-14:45 h. **Clausura**

14:45 h. **Cóctel**



INFORMACIÓN GENERAL

•SEDE DE LA SESIÓN•

Auditorio Dr. Juan Abarca

Hospital Universitario HM Puerta del Sur
Avda. Carlos V, 70. 28938 Móstoles - Madrid

Fecha: 26 de Mayo de 2017

Organiza: Sección de Enfermedades Autoinmunes de la Sociedad de Medicina Interna de Madrid y Castilla la Mancha (**SOMIMACA**), el Departamento de Medicina Interna del Hospital Universitario HM Puerta del Sur.

Responsables: **Dra. Elena Núñez Cuerda**

Servicio de Medicina Interna
Hospital Universitario HM Puerta del Sur
Móstoles, Madrid

SECRETARÍA TÉCNICA:



S&H Medical Science Service

c/ Espronceda 27, Entreplanta
28003 Madrid

Tel: 91 535 71 83

Fax: 91 181 76 16

e-mail: congresos@shmedical.es



•INSCRIPCIONES•

La inscripción será gratuita para Socios SEMI/SOMIMACA. Se ruega envíen boletín de inscripción debidamente cumplimentado a la siguiente dirección de email: congresos@shmedical.es o por fax: **91 181 76 16**

•CERTIFICADOS DE ASISTENCIA•

Los certificados de asistencia se entregarán el viernes 26 de Mayo a partir de las 14:00 horas.



BOLETÍN DE INSCRIPCIÓN

VI Sesión de Casos Clínicos en EAS

Nombre *:

Apellidos *:

NIF *:

Hospital *:

Servicio *:

Dirección Particular *:

Ciudad *: Provincia *: C.P *:

Tel.: Móvil:

Correo electrónico*

* Toda la información señalada con (*) es imprescindible para la inscripción. Si falta algún dato señalado con (*) no se podrá validar la inscripción. Si el inscrito desea confirmación de la inscripción, debe poner su mail.

PRECIO DE INSCRIPCIÓN

- **Socios SEMI/SOMIMACA:** Inscripción gratuita
- **No Socios SEMI:** 50,00 € + 21% I.V.A.

FORMA DE PAGO

- Cheque Nominativo a “S&H Medical Science Service”
- Transferencia bancaria: **ES55 0182-0190-87-0201549490**

Enviar a la Secretaría Técnica: **S&H Medical Science Service**
C/ Espronceda, 27, Entrepantana. 28003 Madrid
E-mail: **congresos@shmedical.es**

Si desea inscribirse a la V Sesión de Casos Clínicos en EAS, por favor enviar este formulario relleno a: **congresos@shmedical.es**

ENVIO DE CASOS CLINICOS: elenanncc@gmail.com
jcanora.hflr@salud.madrid.org

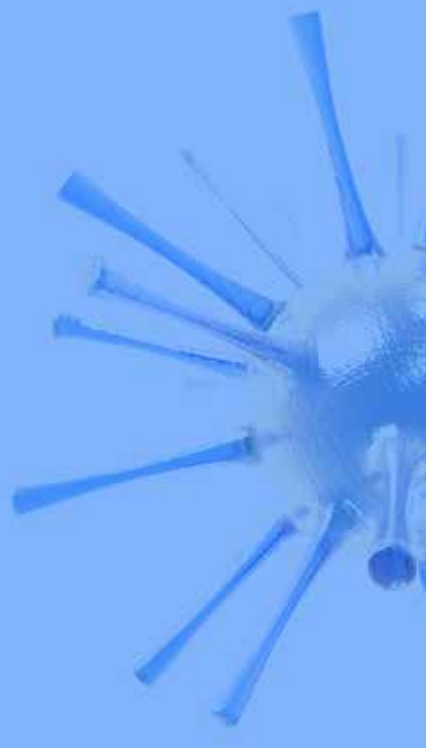
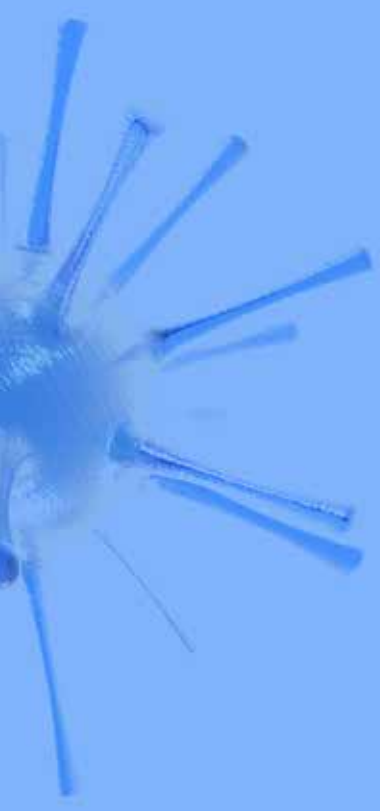

Secretaría Técnica:

S&H Medical Science Service

c/ Espronceda, 27, Entreplanta. 28003 Madr

Tfno.: 91 535 71 83 • Fax: 91 181 76 16

e-mail: congresos@shmedical.es