

VIII

Reunión de Casos Clínicos en Enfermedades Autoinmunes Sistémicas

29 DE MARZO DE 2019. MADRID



SOCIEDAD DE MEDICINA INTERNA
MADRID-CASTILLA
LA MANCHA

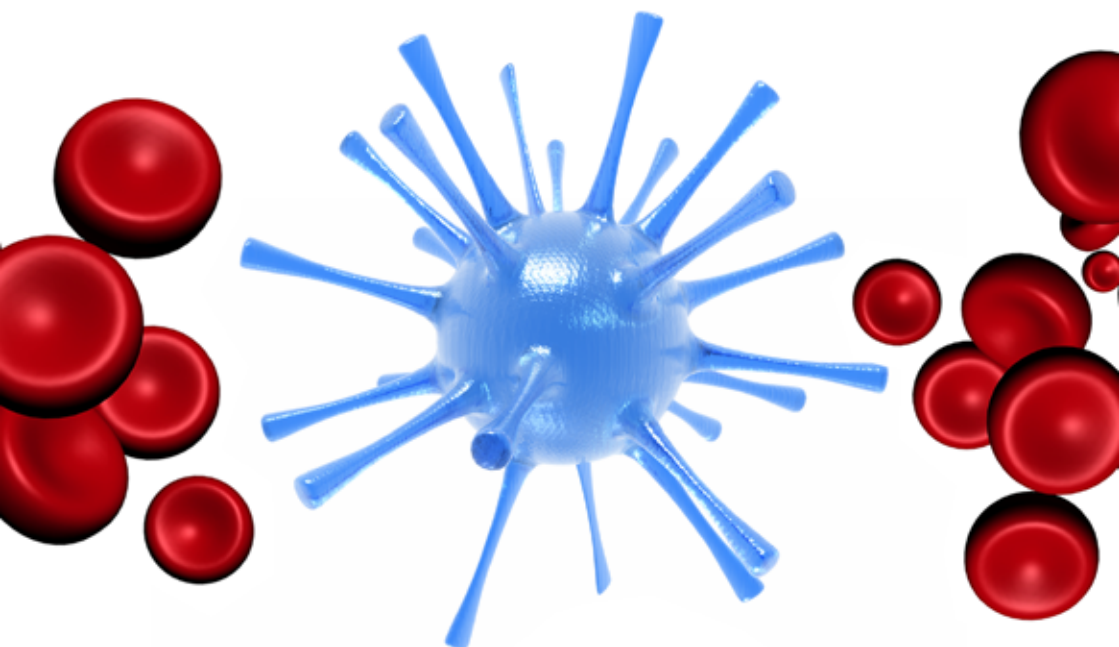

Actividad de interés formativo en Enfermedades Autoinmunes Sistémicas reconocido por el Grupo de Enfermedades Autoinmunes Sistémicas (GEAS) de la Sociedad Española de Medicina Interna (SEMI)

Salón de Actos
Hospital General Universitario
Gregorio Marañón. Madrid



Hospital General Universitario
Gregorio Marañón

ORGANIZA: Unidad de Enfermedades Autoinmunes de la Sociedad de Medicina Interna de Madrid y Castilla la Mancha (SOMIMACA) y Sección Enfermedades Autoinmunes del Servicio de Medicina Interna del Hospital General Universitario Gregorio Marañón

Objetivos:

- Profundizar en el conocimiento de las enfermedades autoinmunes sistémicas, a través de la exposición de casos clínicos reales.
- Conocer cuáles son las estrategias más adecuadas para el diagnóstico y el tratamiento de situaciones clínicas que en muchos casos, por la reducida prevalencia de algunas enfermedades autoinmunes y la ausencia de guías de práctica clínica establecidas, suponen un reto para los médicos.
- Iniciar el aprendizaje práctico de alguna de las técnicas de ecografía básicas en el diagnóstico de algunas enfermedades autoinmunes, como ecografía de arteria temporal, glándulas salivales.

Metodología:

Los médicos interesados en participar en esta sesión podrán aportar sus casos clínicos siguiendo las instrucciones de elaboración

Los casos clínicos serán seleccionados por un comité de expertos.

Se expondrá de forma resumida la presentación del caso, el diagnóstico diferencial, la conducta terapéutica empleada y la evolución del caso, y la mejor alternativa terapéutica, en los primeros 10-15 minutos. Posteriormente, se habilitarán 5-10 minutos para la discusión del caso.

Instrucciones para la presentación de los casos:

La fecha límite para enviar los casos clínicos es el **24 de Febrero de 2019**. Los casos clínicos se remitirán por correo electrónico al **Dr. Jesús Canora** (jcanora.hflr@salud.madrid.org) y a la **Dra. Blanca Pinilla** (blancapinilla@telefonica.net).

Se enviarán en formato Word, y se presentarán con los siguientes apartados diferenciados:

- Título sin especificar el diagnóstico final
- Autores
- Datos de contacto
- Anamnesis y exploración física
- Pruebas complementarias realizadas inicialmente
- Diagnóstico diferencial
- Pruebas complementarias que se solicitan para llegar al diagnóstico de sospecha
- Resultados
- Discusión
- Diagnóstico final

El comité de selección de los casos decidirá la distribución de los Casos Clínicos entre los ponentes.

El listado con los casos clínicos seleccionados se colgarán en la página Web de la Sección de Enfermedades Autoinmunes de la Sociedad de Medicina Interna de Madrid Castilla la Mancha (**SOMIMACA**).

<http://www.fesemi.org/sociedades/somimaca/autoinmunes/actividades/view>

PROGRAMA

Horario

09:30-09:40 h. **Presentación**

09:40-11:40 h. **Casos Clínicos. 6 casos, 20 minutos cada caso**

11:40-12:00 h. **Café**

12:00-14:00 h. **Casos Clínicos. 6 casos, 20 minutos cada caso**

14:00-15:00 h. **Cóctel**

15:00-17:00 h. **TALLER. ECOGRAFÍA VASCULAR Y GLANDULAR. ARTERITIS DE CÉLULAS GIGANTES. SÍNDROME DE SJÖGREN”.**

Dr. Gonzalo Serralta San Martín

Hospital Universitario Infanta Sofía, San Sebastián de los Reyes, Madrid

17:15 h. **Clausura**

INFORMACIÓN GENERAL

•SEDE DE LA SESIÓN•

Salón de Actos, Hospital General Universitario Gregorio Marañón
C/ Doctor Esquerdo, 46. 28007 Madrid

Fecha: 29 de Marzo de 2019

Organiza: Unidad de Enfermedades Autoinmunes de la Sociedad de Medicina Interna de Madrid y Castilla la Mancha (**SOMIMACA**) y Servicio de Enfermedades Autoinmunes del Servicio de Medicina Interna del Hospital General Universitario Gregorio Marañón.

Responsables: Dr. Jesús Canora Lebrato

Unidad de Enfermedades Autoinmunes Sistémicas.
Servicio de Medicina Interna
Hospital Universitario de Fuenlabrada. Madrid

Dra. Blanca Pinilla Llorente

Dra. M^a Victoria Villalba García

Dra. Cristina Lavilla Olleros

Dra. María Barrientos Guerrero

Unidad de Enfermedades Autoinmunes Sistémicas
Servicio de Medicina Interna
Hospital General Universitario Gregorio Marañón. Madrid

SECRETARÍA TÉCNICA:



S&H Medical Science Service, S.L.

C/ Espronceda, 27 - Entreplanta
28003 Madrid

Tel: 91 535 71 83

Fax: 91 535 70 52

e-mail: congresos@shmedical.es

•INSCRIPCIONES•

La inscripción será gratuita para Socios SEMI/SOMIMACA. Se ruega envíen boletín de inscripción debidamente cumplimentado a la siguiente dirección de email: congresos@shmedical.es o por fax: **91 535 70 52**

•CERTIFICADOS DE ASISTENCIA•

Los certificados de asistencia se entregarán el viernes 29 de Marzo a partir de las 16:00 horas.



BOLETÍN DE INSCRIPCIÓN

VIII Sesión de Casos Clínicos en EAS

Nombre *:

Apellidos *:

NIF *:

Hospital *:

Servicio *:

Dirección Particular *:

Ciudad *: Provincia *: C.P *:

Tel.: Móvil:

Correo electrónico*

* Toda la información señalada con (*) es imprescindible para la inscripción. Si falta algún dato señalado con (*) no se podrá validar la inscripción. Si el inscrito desea confirmación de la inscripción, debe poner su mail.

PRECIO DE INSCRIPCIÓN

- **Socios SEMI/SOMIMACA:** Inscripción gratuita
- **No Socios SEMI:** 50,00 € + 21% I.V.A.

FORMA DE PAGO

- Cheque Nominativo a “S&H Medical Science Service, S.L.”
- Transferencia bancaria: **ES55 0182-0190-87-0201549490**

Enviar a la Secretaría Técnica: **S&H Medical Science Service, S.L.**
C/ Espronceda, 27 - Entreplanta. 28003 Madrid
E-mail: **congresos@shmedical.es**

Si desea inscribirse a la V Sesión de Casos Clínicos en EAS, por favor enviar este formulario relleno a: **congresos@shmedical.es**

ENVIO DE CASOS CLINICOS: jcanora.hflr@salud.madrid.org
blancapinilla@telefonica.net

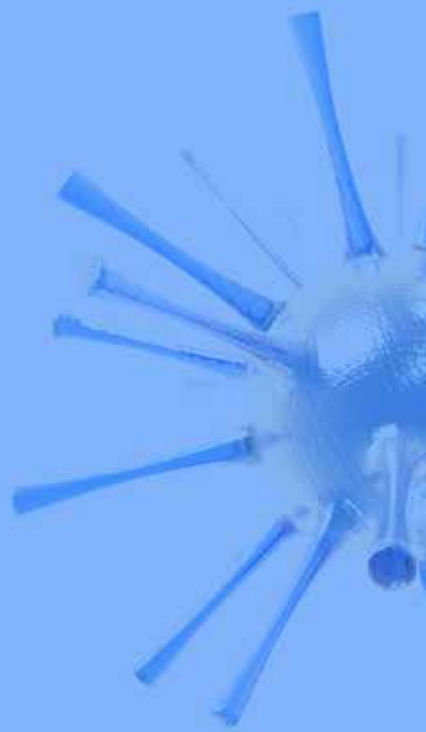
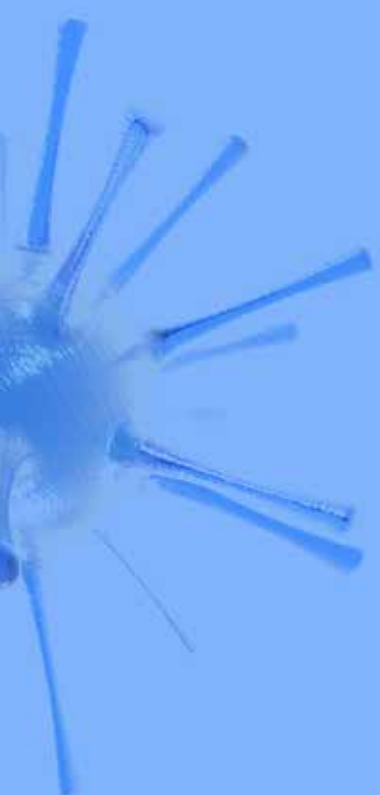

S&H Medical Science Service, S.L.
C/ Espronceda, 27 - Entreplanta. 28003 Madrid
Tfno.: 91 535 71 83 • Fax: 91 535 70 52
E-mail: congresos@shmedical.es
Página Web: www.shmedical.es